

Contenido

Contenido	2
I. Resumen de mercados.....	3
1. Cotizaciones y evolución semanal de mercados	3
II. Renta Fija	4
A. Instrumentos de corto plazo.....	4
1. Lebac y Nobac	4
2. Caucciones y Cheques de Pago Diferido	4
3. Fideicomisos Financieros	5
4. Curvas de rendimiento de instrumentos de corto y mediano plazo	5
B. Tasas de interés Sistema Bancario.....	6
C. Bonos	7
1. Bonos Soberanos	7
2. Bonos Provinciales	9
D. Deuda Corporativa.....	11
III. Renta Variable.....	12
1. Evolución Merval	12
2. Cotizaciones Merval.....	12
IV. Fondos	13
1. Resumen patrimonial por tipo de inversión	13
V. Monedas.....	14
1. Mercado Spot	14
2. Futuros.....	15
Contacto.....	16

I. Resumen de mercados

1. Cotizaciones y evolución semanal de mercados

	12/08/2016	05/08/2016	Var. Semanal	YTD
Tasas (Nominal Anual)				
Caución (7 días)	26,40%	27,75%	-135 bp	766 bp
CHPD (120 días)	27,00%	26,50%	50 bp	200 bp
Lebacs (35 días)	29,75%	30,00%	-25 bp	-325 bp
Call Bancario (1 día)	26,50%	28,50%	-200 bp	750 bp
Badlar Privados (30 días)	24,88%	24,94%	-6 bp	-413 bp
Tasa Implícita Rofex (1 año)	23,44%	20,98%	246 bp	-1232 bp
Monedas				
Dólar Oficial	14,65	14,85	-1,32%	12,92%
Dólar Bolsa	14,72	14,87	-1,03%	10,80%
Euro / Dólar	1,12	1,11	0,66%	2,74%
Real / Dólar	3,19	3,16	0,86%	-19,39%
Mercados				
Argentina				
Merval	15165,61	15394,31	-1,49%	29,90%
M.A.R	14193,71	14592,99	-2,74%	13,35%
Índice de Bonos del IAMC	7268,56	7251,45	0,24%	22,29%
América				
S&P 500 (USA)	2184,05	2182,87	0,05%	6,85%
Nasdaq (USA)	5232,90	5221,12	0,23%	4,50%
Dow Jones (USA)	18576,47	18543,53	0,18%	6,61%
Bovespa (Brasil)	58298,41	57661,14	1,11%	34,48%
Mexbol (México)	48363,89	47194,15	2,48%	12,53%
Europa				
DAX (Alemania)	10713,43	10367,21	3,34%	-0,28%
CAC 40 (Francia)	4500,19	4410,55	2,03%	-2,95%
FTSE 100 (UK)	6916,02	6793,47	1,80%	10,79%
IBEX 35 (España)	8716,40	8539,40	2,07%	-8,67%
Asia				
Nikkei 225 (Japón)	16919,92	16254,45	4,09%	-11,11%
Shanghai SE (China)	3050,67	2976,70	2,49%	-13,80%
Hang Seng (Hong Kong)	22766,91	22146,09	2,80%	3,89%
Commodities				
Soja (USD/Ton.)	368,60	368,79	-0,05%	15,15%
Maíz (USD/Ton.)	126,87	127,66	-0,62%	-10,17%
Trigo (USD/Ton.)	155,23	152,84	1,56%	-10,11%
Petróleo WTI (USD/Barril)	44,47	41,83	6,31%	19,77%
Oro (USD/Onza Troy)	1335,71	1335,09	0,05%	25,90%

Fuente: Bolsa, Reuters

II. Renta Fija

A. Instrumentos de corto plazo

1. Lebac y Nobac

Licitación primaria de Letras \$ Internas

SUBASTA	PLAZO	VENCIMIENTO	TNA IMPLÍCITA	TEA IMPLÍCITA	TIPO	PRECIO DE CORTE	MONTO ACEPTADO (mill)
09/08/2016	35	14/09/2016	29,75	34,09	AR\$	97,2264	6081,7
09/08/2016	63	12/10/2016	28,85	32,52	AR\$	95,2566	6994,48
09/08/2016	98	16/11/2016	28,20	31,24	AR\$	92,9614	5534,30
09/08/2016	119	07/12/2016	27,86	30,56	AR\$	91,6732	377,28
09/08/2016	147	04/01/2017	27,49	29,79	AR\$	90,0322	228,17
09/08/2016	203	01/03/2017	27,05	28,66	AR\$	86,9231	67,07
09/08/2016	252	19/04/2017	26,93	28,02	AR\$	84,3222	3125,66

2. Caucciones y Cheques de Pago Diferido

Evolución de Tasas promedio en función del plazo

TNA al	Días									
12/08/2016	7	14	21	30	60	90	120	150	180	360
Caucciones	26,40%	27,37%	27,69%	28,50%						
CHPD	26,50%	26,25%	26,26%	26,25%	26,50%	27,92%	27,00%	26,96%	27,25%	26,74%

Fuente: BOLSAR y Reuters

3. Fideicomisos Financieros

Colocaciones últimas 4 semanas

Fideicomiso	Monto Total (\$ Mill.)	Cupón VDF Clase A (TNA)	Calif.	Colocaciones Del 18 de Jul al 12 de Ago				Fecha Colocación
				VDF A		VDF B		
				DUR	R. E	DUR	R. E	
1 Carfacil I	26,2	B+2%(30%-40%)	AAA	3,9	33,8%	11,4	32,5%	18/07/2016
2 Consubond 124	158,3	B+1%(26%-35%)	AAA	3,4	33,9%	9,1	33,2%	19/07/2016
3 MIS III	42,9	B+3,5%(29%-39%)	AAA	3,2	34,1%	11,6	38,8%	19/07/2016
4 Secubono Credinea 140	126,4	B+2%(28%-38%)	AAA	3,2	29,3%	7,5	32,3%	22/07/2016
5 Centrocard XIX	80,7	B+4%(30%-38%)	AA	6,7	30,6%	13,1	32,8%	26/07/2016
6 Sensei I	29,0	B+2,5%(27%-38%)	AA	3,5	32,2%	6,3	34,3%	28/07/2016
7 Garbarino 126	391,2	B+1%(26%-35%)	AAA	4,7	30,6%	10,0	32,2%	28/07/2016
8 CMR Falabella LX	185,6	B+2,5%(26%-35%)	AAA	4,1	29,6%			29/07/2016
9 Secubono 141	155,1	B+2%(28%-38%)	AAA	5,5	30,0%	13,4	32,5%	29/07/2016
10 CCF Créditos 13	271,7	B+Mg(26%-36%)	AAA	5,2	33,1%			01/08/2016
11 Dcreditos XII	48,0	B+2%(28%-38%)	AAA	6,1	29,1%	15,0	30,0%	01/08/2016
12 Red Surcos IV	42,7	B+2%(25%-34%)	A-1	6,6	32,0%	10,5	31,6%	03/08/2016
13 Fiducar VI	78,2	B+2%(26%-38%)	AAA	5,0	32,4%	12,5	34,3%	04/08/2016
14 Ribeiro LXXXV/III	194,0	B+2,5%(26%-35%)	AAA	5,1	31,0%	9,9	33,3%	11/08/2016
15 Megabono Crédito 154	347,1	B+3%(26%-36%)	AAA	4,8	30,2%	11,9	33,2%	11/08/2016
16 Unicred Factoring VII	119,6	B+Mg(23%-45%)	AA	6,1	34,0%			12/08/2016
17 Consubond 125	317,8	B+1%(26%-35%)	AAA	3,6	29,8%	9,7	32,0%	12/08/2016

* RE: Rendimiento esperado considerando Badlar constante durante la vida del Bono para las emisiones en pesos.

Nota: En aquellos casos que no se emitieron Bonos B se exhibe el cuadrante en blanco y cuando se emitieron Bonos B pero no se adjudicaron ofertas figura "NA".

Fuente. Elaboración propia en base a BCBA y BCR

4. Curvas de rendimiento de instrumentos de corto y mediano plazo

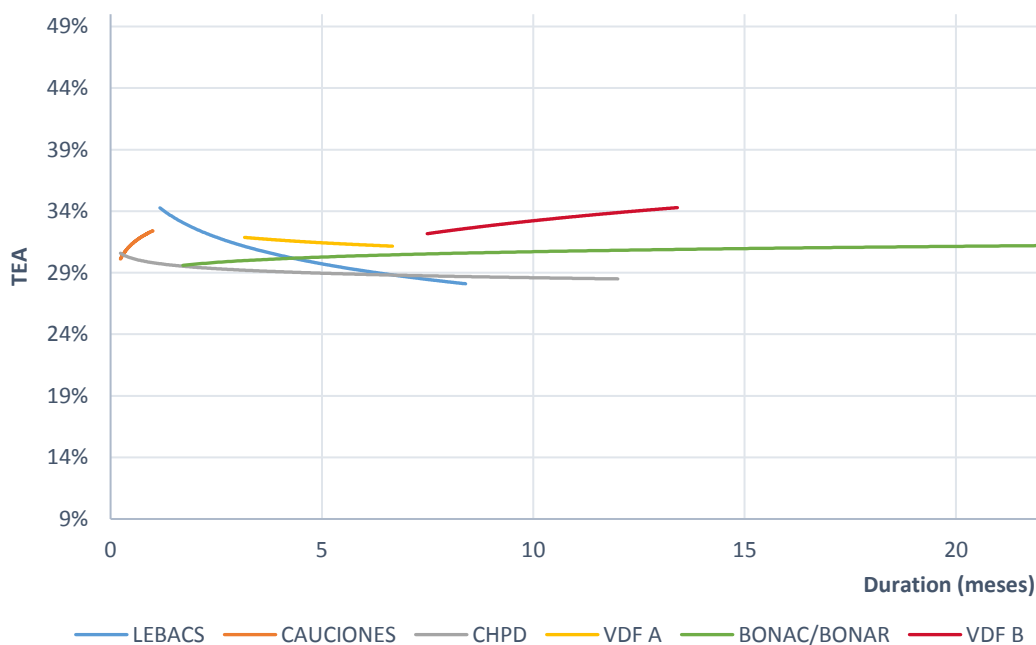

Fuente. Elaboración propia en base a Reuters, BOLSAR, BCBA y BCR

B. Tasas de interés Sistema Bancario

Evolución Badlar Promedio Bancos Privados y Call Bancario

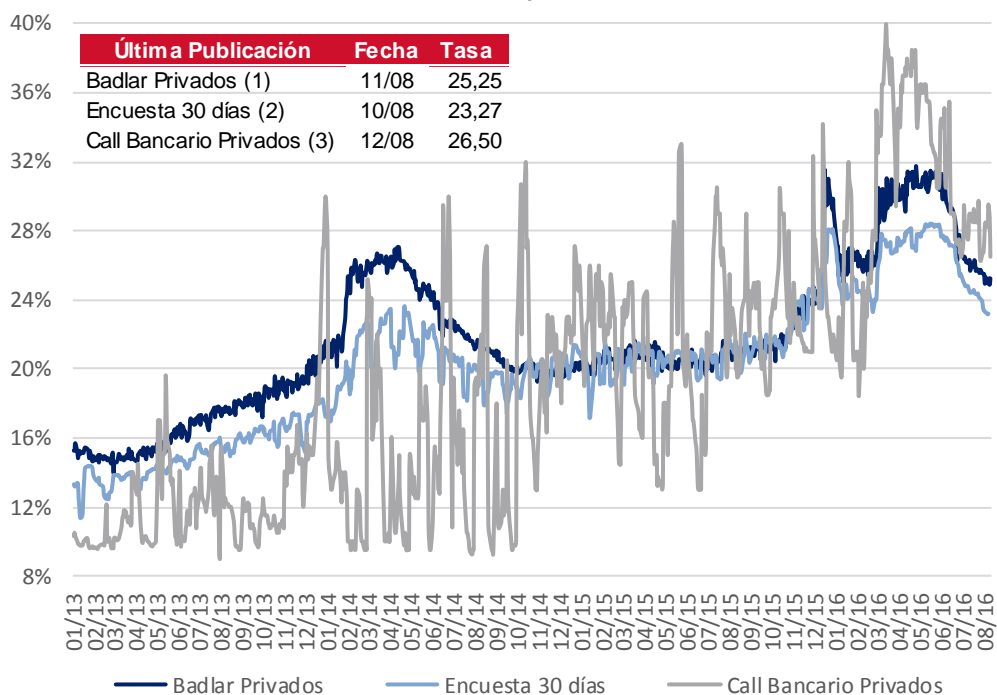

- (1) Depósitos Bancos Privados de más de \$1.000.000 de 30 a 35 días de plazo
- (2) Plazo fijo Bancos Privados de \$100.000 a \$499.999 de 30 a 44 días de plazo
- (3) Call a 1 día entidades de 1º línea

Fuente: BCRA y Reuters

C. Bonos

1. Bonos Soberanos

Cotizaciones de Bonos Soberanos emitidos en Pesos

Bonos Soberanos (en Pesos) al 12/08/2016	Maturity	Cupon (%)	Próximo Vto,	TIR	MD	Cotización		
AJUSTABLES POR CER								
PAR \$ Ley Arg,	PARP	31/12/38	Fija=1.18	30/09/16	R	4,02%	14,37	322,00
DISCOUNT \$ Ley Arg,	DICP	31/12/33	Fija=5.83	31/12/16	R	4,03%	9,00	664,00
CUASIPAR en \$	CUAP	31/12/45	Fija=3.31	31/12/16	R	4,24%	15,66	532,00
PAR \$ Ley Arg,	PAP0	31/12/38	Fija=1.18	30/09/16	R	4,52%	14,19	300,00
DISCOUNT \$ Ley Arg,	DIP0	31/12/33	Fija=5.83	31/12/16	R	4,62%	8,86	630,20
Bocon Cons, 6º 2%	PR13	15/03/24	Fija=2	15/09/16	A+R	2,70%	3,57	396,00
BOGAR 2018	NF18	04/02/18	Fija=2	04/09/16	A+R	2,38%	0,75	115,25
BOGAR 2020	NO20	04/10/20	Fija=2	04/09/16	A+R	2,13%	2,06	315,00
BONCER 2021	TC21	22/07/21	Fija=2.5	22/01/17	R	2,74%	4,53	103,35
TASA DE REFERENCIA VARIABLE								
Bocon Cons, 8º	PR15	04/10/22	Var.=29.43	04/10/16	R	36,13%	2,27	170,80
BONAR 2016	AS16	29/09/16	Var.=27.88	29/09/16	A+R	32,12%	0,11	103,65
BONAC 2016	A2S6	30/09/16	Var.=28.77	30/09/16	A+R	29,66%	0,11	104,00
BONAR 2017	AM17	28/03/17	Var.=27.93	28/09/16	R	28,52%	0,52	104,50
BONAC 2017	AY17	09/05/17	Var.=28.825	09/11/16	R	28,61%	0,63	102,50
BONAR 2017	AO17	09/10/17	Var.=28.43	10/10/16	R	28,93%	0,92	105,00
BONAR 2019	AMX8	01/03/18	Var.=30.31	01/09/16	R	31,39%	1,12	108,90
BONAR 2018	AMX9	11/03/19	Var.=29.29	12/09/16	R	29,10%	2,02	107,20
BONAR 2020	AM20	01/03/20	Var.=30.81	01/09/16	R	32,41%	2,00	110,25

Curva de rendimientos Bonos Soberanos emitidos en Pesos

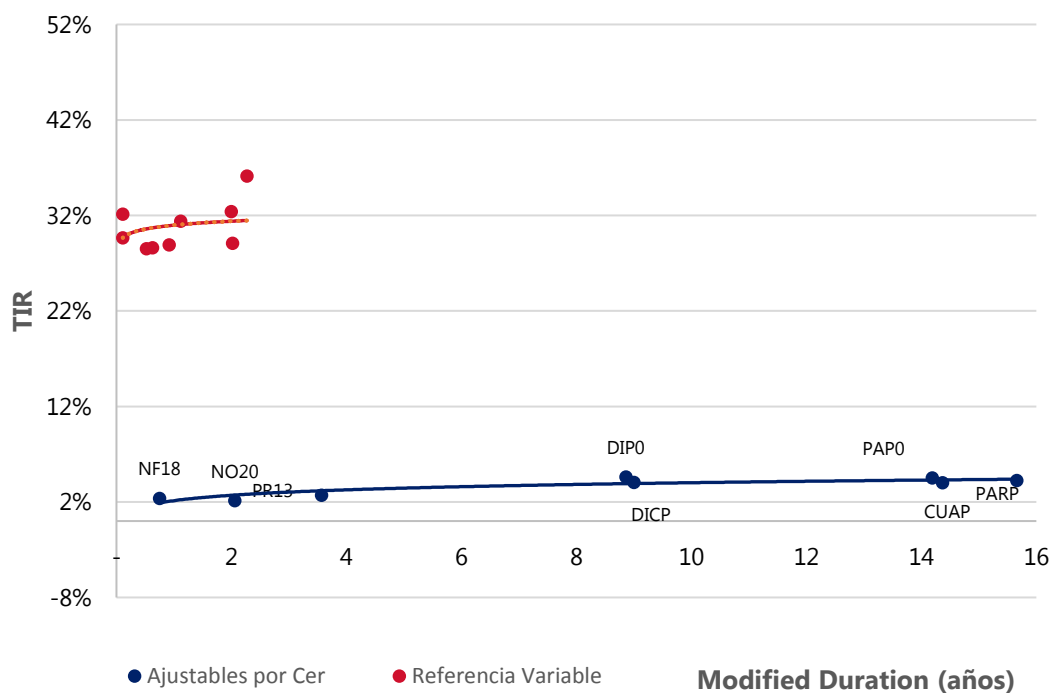

Fuente. Elaboración propia en base a IAMC

Cotizaciones de Bonos Soberanos emitidos en Dólares

Bonos Soberanos (en Dólares) al 12/08/2016	Maturity	Cupon (%)	Próximo Vto,	TIR	MD	Cotización		
DÓLARES								
PAR U\$S Ley Arg,	PARA	31/12/38	Fija=2.5	30/09/16	R	6,66%	11,84	1.055,00
PAR U\$S Ley N,Y,	PARY	31/12/38	Fija=2.5	30/09/16	R	6,62%	11,86	1.059,00
DISCOUNT U\$S Ley Arg,	DICA	31/12/33	Fija=8.28	31/12/16	R	6,36%	7,92	2.437,00
DISCOUNT U\$S Ley N,Y,	DICY	31/12/33	Fija=8.28	31/12/16	R	6,42%	7,9	2.425,00
PAR U\$S Ley Arg,	PAA0	31/12/38	Fija=2.5	30/09/16	R	6,99%	11,7	1.015,00
PAR U\$S Ley N,Y,	PAY0	31/12/38	Fija=2.5	30/09/16	R	7,03%	11,69	1.010,00
DISCOUNT U\$S Ley Arg,	DIA0	31/12/33	Fija=8.28	31/12/16	R	6,64%	7,85	2.385,00
DISCOUNT en U\$S Ley N,Y,	DIY0	31/12/33	Fija=8.28	31/12/16	R	6,75%	7,83	2.365,00
GLOBAL 2017 u\$S Ley N,Y,	GJ17	02/06/17	Fija=8.75	02/12/16	R	1,54%	0,75	1.580,00
BONAR 2016 6 %	AD16	29/12/16	Fija=6	29/08/16	A+R	-2,80%	0,2	938,00
BONAR X	AA17	17/04/17	Fija=7	17/10/16	R	2,70%	0,63	1.546,00
BONAR 2018 en U\$S	AN18	29/11/18	Fija=9	29/11/16	R	0,02%	2,07	1.800,00
BONAR 2020	AO20	08/10/20	Fija=8	08/10/16	R	4,40%	3,43	1.713,00
BONAR 2024	AY24	07/05/24	Fija=8.75	07/11/16	R	5,11%	4,11	1.750,00
Rep. Arg. U\$S 6,875% 2021	AA21	22/04/21	Fija=6.875	22/10/16	R	4,60%	3,89	1.645,00
Rep. Arg. U\$S 7,50% 2026	AA26	22/04/26	Fija=7.5	22/10/16	R	5,89%	6,77	1.688,00
Rep. Arg. U\$S 7,625% 2046	AA46	22/04/46	Fija=7.625	22/10/16	R	6,69%	12,21	1.705,00
DOLLAR LINKED								
BONAD 2016	AO16	28/10/16	Fija=1.75	28/10/16	A+R	4,58%	0,19	1.470,00
BONAD 2017	AF17	22/02/17	Fija=0.75	22/08/16	R	3,52%	0,49	1.455,00
BONAD 2017	AJ17	09/06/17	Fija=0.75	09/10/16	R	4,31%	0,78	1.433,00
BONAD 2017	AS17	21/09/17	Fija=0.75	21/09/16	R	4,64%	1,05	1.415,00
BONAD 2018	AM18	18/03/18	Fija=2.4	18/09/16	R	4,46%	1,49	1.440,00

Curva de rendimientos Bonos Soberanos emitidos en Dólares

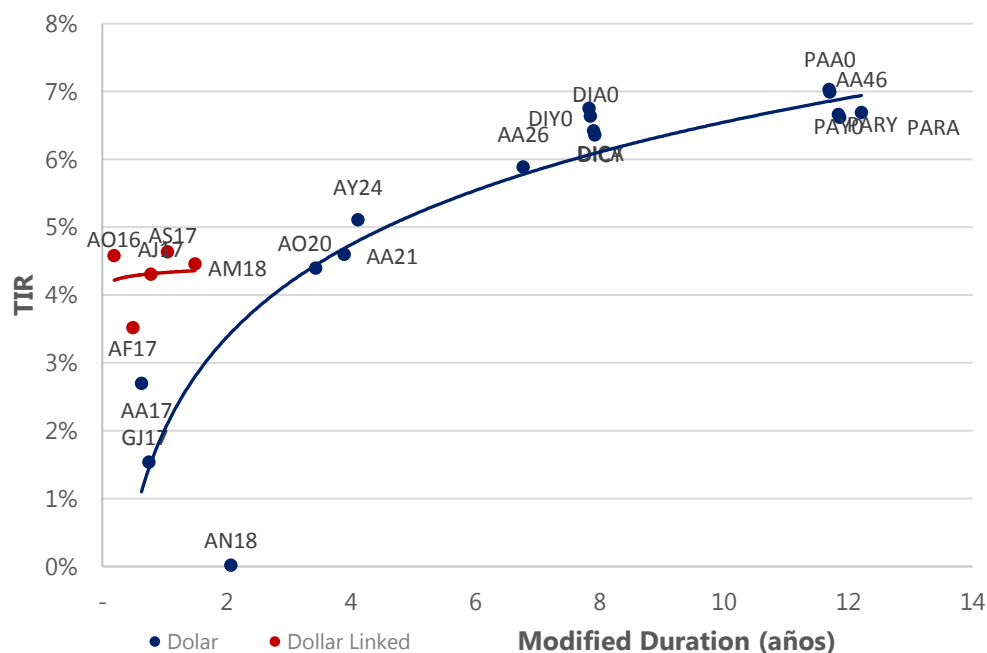

Fuente. Elaboración propia en base a IAMC

2. Bonos Provinciales

Cotizaciones de Bonos Provinciales emitidos en Pesos

Bonos Provinciales (en Pesos) al 12/08/2016	Maturity	Cupon (%)	Próximo Vto,	TIR	MD	Cotización		
PESOS								
Cons. Deuda 2015 - MENDOZA	PMG18	22/08/18	Var.=26.219	22/08/16	R	30,83%	0,86	109,00
AJUSTABLE POR CER								
TUCUMAN CONSADEP serie 1	TUCS1	04/02/18	Fija=2	04/09/16	A+R	2,68%	0,75	115,00
AJUSTABLE POR CVS								
RIO NEGRO BOGAR 2	RNG21	04/02/18	Fija=2	04/09/16	A+R	4,54%	0,75	251,00

Curva de rendimientos Bonos Provinciales emitidos en Pesos

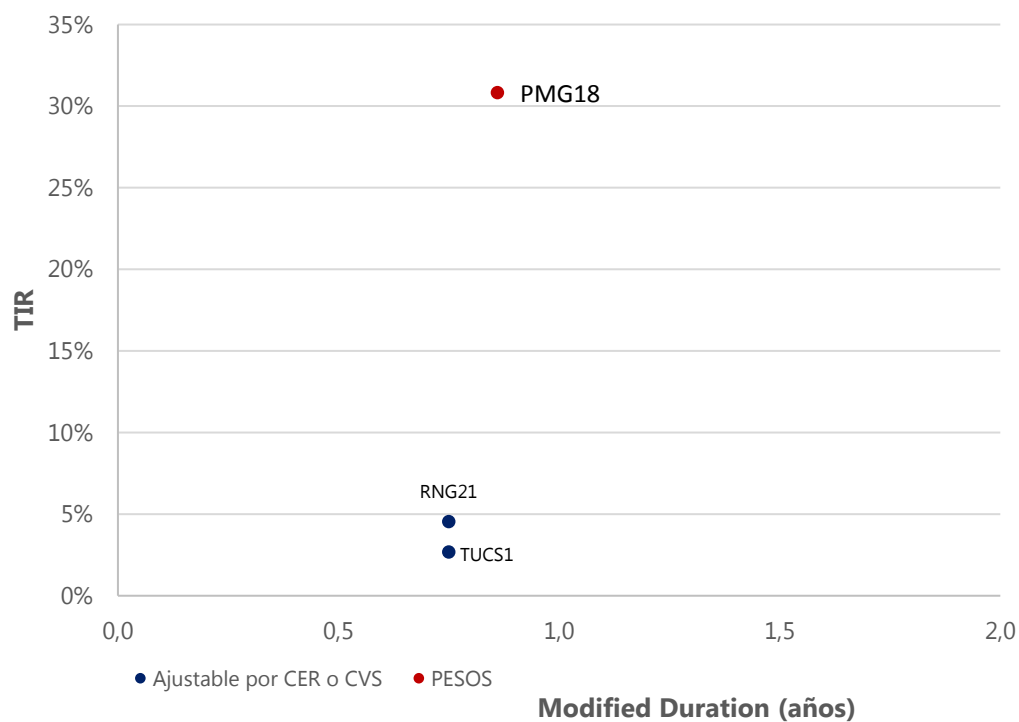

Fuente. Elaboración propia en base a IAMC

Cotizaciones de Bonos Provinciales emitidos en Dólares

Bonos Provinciales (en Dólares) al 12/08/2016	Maturity	Cupon (%)	Próximo Vto,	TIR	MD	Cotización
LEY ARGENTINA - DOLLAR LINKED						
CHUBUT Cl,1 Vto, 2019	PUO19	21/10/19	Fija=4	21/10/16	A+R	6,76% 1,56 1.150,00
CHUBUT Cl,2 Vto, 2021	PUM21	30/03/21	Fija=4.5	30/09/16	R	7,16% 2,47 1.390,00
C,A,B,A, Clase X Vto, 2016	BD4C6	27/11/16	Fija=0.4	27/11/16	A+R	5,05% 0,27 1.453,00
C,A,B,A, Clase 3 Vto, 2018	BDC18	15/03/18	Fija=3.98	15/09/16	A+R	5,15% 0,78 1.482,00
C,A,B,A, Clase 4 Vto, 2019	BDC19	17/05/19	Fija=3.98	17/11/16	A+R	5,67% 1,39 1.450,00
C,A,B,A, Clase 5 Vto, 2019	BD2C9	20/12/19	Fija=1.95	20/12/16	R	6,38% 1,95 1.353,00
C,A,B,A, Clase 6 Vto, 2020	BDC20	28/01/20	Fija=1.95	28/01/17	R	5,79% 2,06 1.360,00
BONCOR 2017	CO17	07/12/17	Fija=12	07/09/16	A+R	6,53% 0,62 255,00
ENTRE RIOS S,1 Vto, 2016	ERG16	06/08/16	Fija=4.8	06/08/16	A+R	-97,30% 0 182,50
FORMOSA	FORM3	27/02/22	Fija=5	27/08/16	A+R	6,33% 2,42 830,00
MENDOZA Cl, 2 Vto, 2018	PMO18	30/10/18	Fija=2.75	30/10/16	A+R	3,00% 1,16 777,00
MENDOZA Cl, 3 Vto, 2018	PMD18	18/12/18	Fija=2.75	18/09/16	A+R	5,72% 1,15 840,00
NEUQUEN S,2 Vto, 2018	NDG21	11/10/18	Fija=3.9	28/10/16	A+R	6,08% 1,14 865,00
LEY EXTRANJERA						
BUENOS AIRES 2018 9,375%	BP18	14/09/18	Fija=9.38	14/09/16	R	3,71% 1,81 1.694,50
BUENOS AIRES 2021 10,875%	BP21	26/01/21	Fija=10.88	26/01/17	R	5,61% 2,86 1.721,00
BUENOS AIRES 2021 9,95%	PBJ21	09/06/21	Fija=9.95	09/12/16	R	6,05% 3,45 1.717,00
BUENOS AIRES 2024 9,125%	PBM24	16/03/24	Fija=9.125	16/09/16	R	6,79% 4,78 1.715,00
BUENOS AIRES 2028 9,625%	BP28	18/04/28	Fija=9.625	18/10/16	R	6,77% 7,03 1.775,00
Desc, Corto Pzo, - Bs, As,	BDED	15/04/17	Fija=9.25	15/10/16	A+R	-0,48% 0,4 315,00
Par Mediano Pzo, - Bs, As,	BPMD	01/05/20	Fija=3	01/11/16	R	5,78% 2,23 1.410,00
Par Largo Pzo, - Bs, As,	BPLD	15/05/35	Fija=4	15/11/16	R	7,44% 7,84 1.125,50
MENDOZA	BARX1	04/09/18	Fija=5.5	04/09/16	A+R	0,10% 1,03 399,00
NEUQUÉN Regalías Gdo,II	NRH2	26/04/21	Fija=7.88	26/10/16	A+R	31,77% 1,38 574,16
SALTA Garantizado Regalías	SARH	16/03/22	Fija=9.5	16/09/16	A+R	16,79% 2,1 878,02

Curva de rendimientos Bonos Provinciales emitidos en Dólares

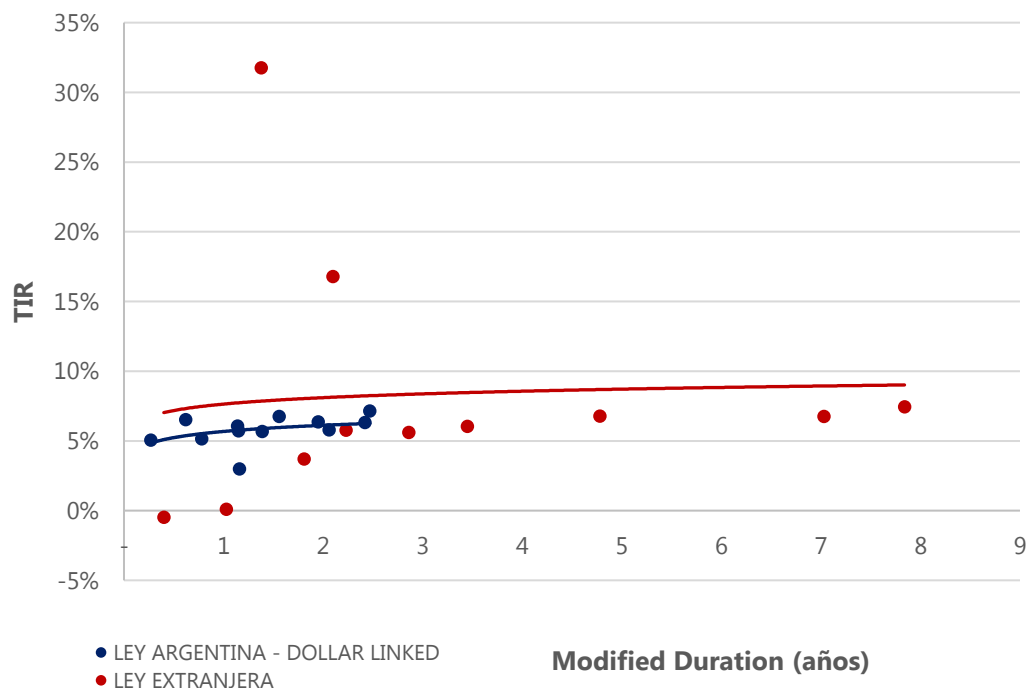

Fuente. Elaboración propia en base a IAMC

D.Deuda Corporativa

Colocaciones de las últimas 4 semanas

Emisor	Fecha de colocación	Mda	Monto Colocado	Plazo	Cupón	Tipo de Bono	Resultado de colocación	Dur	Calif. de Riesgo
GENERACIÓN MEDITERRÁNEA S.A.,	20/jul/16	USD	250.000.000	84 meses	Fija	ON	Precio 98,76%	62,26	Moody's B3/Baa2
TGLT S.A.	Clase XII 20/jul/16	AR	96.666.666	18 meses	Badlar + Margen (MIN: 32% Primer Periodo)	ON	Margen 6,00%	14,97	FIX SCR S.A. BBB
	Clase XIII 20/jul/16	AR	Desierta	36 meses	Badlar + Margen (MIN: 32% Primeros 2 Periodo)	ON	Desierta Desierta Desierta		FIX SCR S.A. BBB
LEDESMA S.A.A.I	Clase 4 20/jul/16	AR	Desierta	18 meses	Badlar + Margen	ON	Desierta Desierta Desierta		FIX SCR S.A. A+
	Clase 5 20/jul/16	AR	400.000.000	36 meses	Badlar + Margen	ON	Margen 3,74%	25,12	FIX SCR S.A. A+
TARJETAS CUYANAS S.A.	Clase XXV / 21/jul/16	AR	Desierta	18 meses	Badlar + Margen (MIN: 30% para el Primer Trimestre)	ON	Desierta Desierta Desierta		FIX SCR S.A. AA-
	Clase XXV / 21/jul/16	AR	400.000.000	48 meses	Badlar + Margen (MIN: 30% para los 2 primeros Trimestre)	ON	Margen 3,94%	29,41	FIX SCR S.A. AA-
BACS BANCO DE CRÉDITO Y SECURITIZACIÓN S.A.	Clase IX 22/jul/16	AR	249.500.000	24 meses	Badlar + Margen (MIN: 30% para el Primer Periodo)	ON	Margen 3,45%	17,21	FIX SCR S.A. AA
MERCEDES-BENZ COMPAÑÍA FINANCIERA	Clase 28 25/jul/16	AR	150.000.000	18 meses	Badlar + Margen	ON	Margen 2,59%	14,37	FIX SCR S.A. AA
ACTUAL S.A.	Serie V 27/jul/16	AR	2.000.000	6 meses	Fija	VCP PYME	Precio 97,90%	5,92	- S/C
CARSA S.A.	Serie VI 27/jul/16	AR	89.912.856	12 meses	Badlar + Margen	ON	Margen 5,49%	10,08	FIX SCR S.A. A2
TOYOTA COMPAÑÍA FINANCIERA DE ARGENTINA	Clase V 01/ago/16	AR	100.000.000	12 meses	Fija	VCP	Fija 26,90%	9,75	Moody's Aaa
BBVA BANCO FRANCÉS S.A.	Clase 19 03/ago/16	AR	207.500.000	18 meses	Badlar + Margen (MIN: 28,50% para el Primer Periodo)	ON	Margen 2,40%	15,32	FIX SCR S.A. AAA
	Clase 20 03/ago/16	AR	292.500.000	36 meses	Badlar + Margen (MIN: 28,75% para el Primer Periodo)	ON	Margen 3,23%	25,26	FIX SCR S.A. AAA
COMPAÑÍA FINANCIERA ARGENTINA S.A.	Clase XXIII 04/ago/16	AR	350.000.000	18 meses	Badlar + Margen (MIN: 29,5% para el Primer Periodo)	ON	Margen 2,88%	15,24	FIX SCR S.A. AA-
BANCO CMF S.A.	Clase 8 05/ago/16	AR	200.000.000	18 meses	Badlar + Margen	ON	Margen 2,94%	15,36	FIX SCR S.A. A+
CGM LEASING ARGENTINA S.A.	Serie X / Clase A 08/ago/16	AR	26.000.000	18 meses	Fija	ON PYME	Fija 30,88%	8,52	FIX SCR S.A. BBB
	Serie X / Clase B 08/ago/16	AR	18.000.000	30 meses	Badlar + Margen (Max: 50 %)	ON PYME	Margen 5,00%	12,70	FIX SCR S.A. BBB
CELULOSA ARGENTINA S.A.	Clase 9 08/ago/16	AR	150.000.000	18 meses	Badlar + Margen (MIN: 30,50% hasta el Tercer Periodo)	ON	Margen 5,45%	15,23	FIX SCR S.A. A
FCA COMPAÑÍA FINANCIERA S.A.	Clase XI 08-ago-16	AR	160.000.000	24 meses	Badlar + Margen	ON	Margen 2,78%	17,28	FIX SCR S.A. AA
CREDITO DIRECTO S.A.	Clase IV 10-ago-16	AR	75.000.000	12 meses	Badlar + Margen	VCP	Margen 5,68%	8,91	Eval. Lat. S.A. A+
CENTRAL TERMICA GÚEMES S.A.	Clase 7 10-ago-16	AR	172.950.000	18 meses	Badlar + Margen	ON	Margen 3,50%	15,26	FIX SCR S.A. A
	Clase 8 10-ago-16	USD	1.388.000	48 meses	Fija	ON	Fija 7,00%	42,50	FIX SCR S.A. A
BANCO DE INVERSIÓN Y COMERCIO EXTERIOR S.A.	Clase 1 10-ago-16	AR	509.000.000	18 meses	Badlar + Margen	ON PYME	Margen 2,00%	15	FIX SCR S.A. AAA
	Clase 2 10-ago-16	AR	491.000.000	36 meses	Badlar + Margen	ON	Margen 3,25%	25	FIX SCR S.A. AAA
BANCO DE SERVICIOS FINANCIEROS S.A.	Clase 17 11-ago-16	AR	450.000.000	18 meses	Badlar + Margen (MIN: 29,25% para el Primer Periodo)	ON	Margen 3,20%	13,10	FIX SCR S.A. AA
MICRO LENDING S.A.	Clase II 11/ago/16	AR	60.000.000	36 meses	Badlar + Margen	ON PYME	Margen 5,00%	18,46	Eval. Lat. S.A. A-
BANCO HIPOTECARIO S.A.	Clase XXXVII 12/ago/16	AR	145.200.000	18 meses	Badlar + Margen	ON	Margen 3,00%	15,60	FIX SCR S.A. AA
	Clase XXXIX 12/ago/16	AR	343.241.000	36 meses	Badlar + Margen	ON	Margen 3,49%	24,72	FIX SCR S.A. AA

Fuente. Elaboración propia en base a BCBA y BCR.

III. Renta Variable

1. Evolución Merval

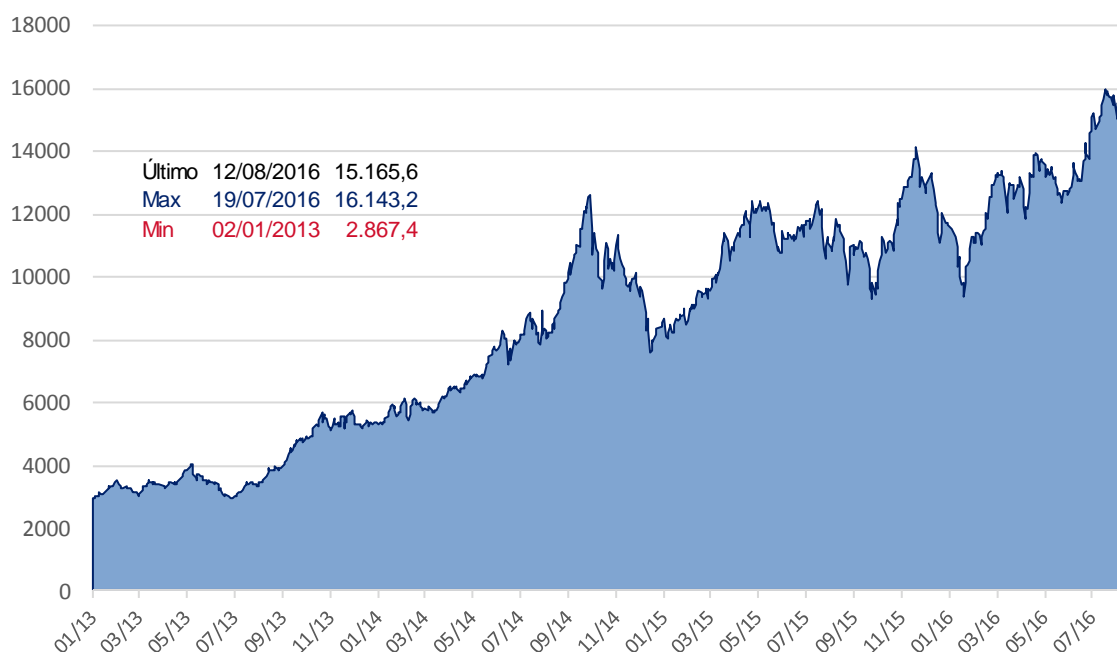

Fuente. Elaboración propia en base a Reuters

2. Cotizaciones Merval

Panel Merval

Panel Líder Merval	Última Cotización 12/08/2016	Var % Semanal	Var % MTD	Var % YTD	Var % Anual	Min 52 sem	Max 52 sem	Cap Bursatil (millones \$)	P/E	P/B
MERVAL	15.165,61	-1,5%	-4,0%	29,9%	29,9%	8.659,59	16.143,22	-	-	-
Aluar	9,50	-0,8%	-6,9%	-19,1%	15,4%	6,30	13,43	26.600	27,33	3,43
Petroleo Brasileiro	63,40	1,9%	-2,1%	112,8%	52,8%	19,30	65,50	827.021	-	0,59
Banco Macro	111,95	3,3%	0,1%	41,9%	66,2%	46,89	121,79	66.561	10,41	3,49
Cresud	24,80	-2,9%	-3,5%	39,7%	63,2%	11,50	26,70	12.577	-	9,40
Sociedad Comercial del Plata	2,92	-4,6%	-9,9%	-18,4%	-16,1%	2,53	4,05	3.971	1,72	0,29
Consultatio	42,85	-0,3%	-0,3%	28,6%	118,5%	16,59	45,40	17.565	10,94	2,89
Edenor	11,55	-5,3%	-12,5%	-7,2%	29,8%	7,80	15,50	5.108	19,66	30,51
Siderar	7,55	-3,8%	-7,2%	-6,3%	26,9%	4,51	9,87	34.104	16,19	1,34
BBVA Francés	97,90	-2,7%	-2,1%	10,2%	22,0%	61,52	126,94	52.510	12,18	3,52
Grupo Financiero Galicia	42,40	-3,0%	-5,5%	15,6%	47,7%	21,94	49,50	43.207	10,70	3,23
Mirgor	1.415,00	-10,3%	-9,2%	161,7%	492,5%	20,78	159,50	45.167	11,99	17,60
Pampa Holding	15,90	-3,3%	-3,9%	37,1%	74,7%	7,90	17,25	26.964	11,22	3,89
San Miguel	103,10	10,1%	8,1%	112,8%	150,8%	3,35	10,50	66.421	39,76	6,48
Tenaris	204,30	-0,3%	1,1%	28,7%	17,8%	125,03	224,50	241.184	-	1,46
YPF	270,00	-0,7%	-3,8%	23,7%	-18,2%	175,15	330,21	106.180	260,47	0,76

Fuente. Elaboración propia en base a Reuters

IV. Fondos

1. Resumen patrimonial por tipo de inversión

Tipo de Inversión	Renta Variable	Renta Fija	Renta Mixta	PyMEs	Infraes.	Retorno Total	Mercado de Dinero	Total
Patrimonio al 12/08/2016 (millones)	7.751	175.799	41.248	12.259	8.555	2.047	44.788	292.449
Cantidad de Cuotapartes (millones)	1.745	88.193	24.789	11.329	9.554	613	36.391	172.613
Valor Promedio (mil cuotapartes)	4.443	1.993	1.664	1.082	895	3.341	1.231	1.694
Δ% Patrimonio Semanal	-1,5%	2,0%	3,9%	-0,4%	-3,0%	1,6%	1,1%	1,7%
Δ% Cantidad Cuotapartes Semanal	-0,5%	4,1%	3,1%	-0,6%	-5,0%	2,4%	1,5%	2,5%
Δ% Valor Promedio Semanal	-1,0%	-2,0%	0,8%	0,2%	2,1%	-0,8%	-0,4%	-0,7%
Δ% Patrimonio YTD	16,1%	58,6%	118,5%	24,9%	-23,0%	-42,9%	-13,3%	37,6%
Δ% Cantidad Cuotapartes YTD	-3,4%	34,5%	94,0%	48,4%	-34,1%	-54,3%	-16,5%	17,3%
Δ% Valor Promedio YTD	20,1%	17,9%	12,6%	-15,8%	16,8%	24,8%	3,9%	17,3%

Fuente: Elaboración propia en base a CAFCI

V. Monedas

1. Mercado Spot

Evolución del Dólar Oficial vs. Dólar Bolsa

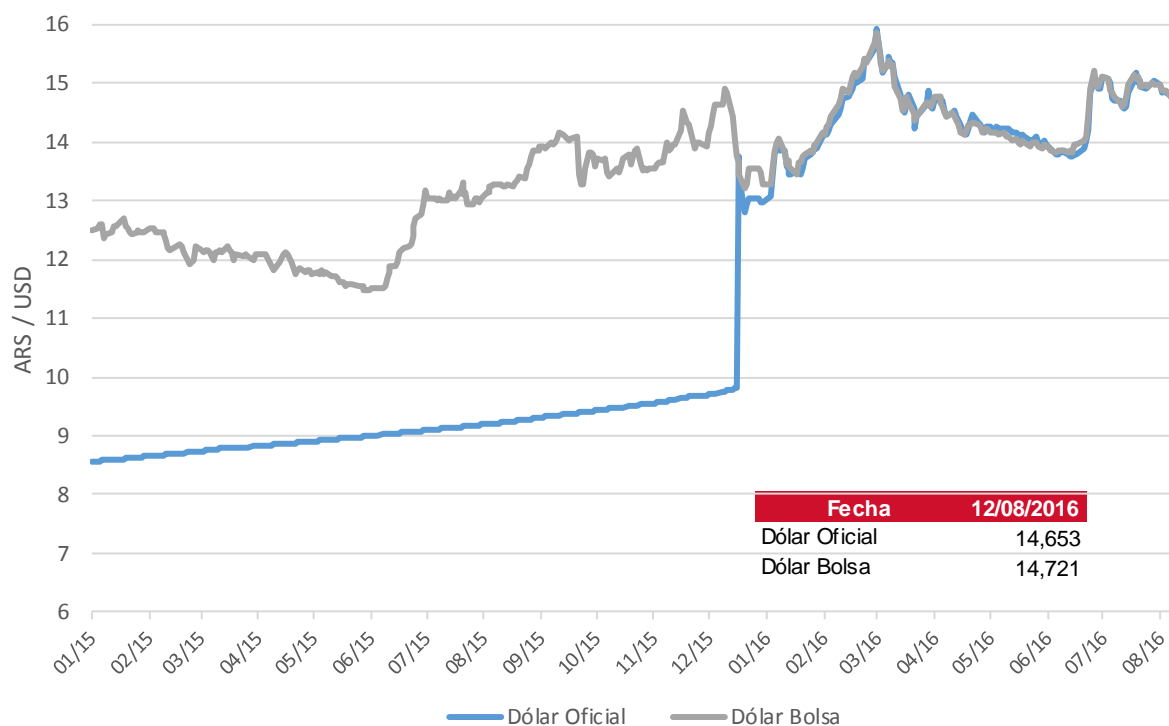

	Dólar Oficial		Dólar MEP	
	Precio	Tasa Devaluación	Precio	Tasa Devaluación
AÑO 2014	8,552	31,21%	11,964	36,23%
AÑO 2015	12,976	51,73%	13,285	11,04%
AÑO 2016 (ytd)	14,653	12,92%	14,721	10,80%
Julio 2015	9,187	1,11%	13,036	0,82%
Agosto 2015	9,296	1,18%	13,849	6,24%
Septiembre 2015	9,419	1,33%	13,804	-0,32%
Octubre 2015	9,546	1,35%	13,567	-1,72%
Noviembre 2015	9,688	1,49%	13,939	2,74%
Diciembre 2015	12,976	33,94%	13,285	-4,69%
Enero 2016	13,904	7,15%	13,997	5,35%
Febrero 2016	15,584	12,08%	15,698	12,16%
Marzo 2016	14,582	-6,43%	14,662	-6,60%
Abril 2016	14,258	-2,22%	14,233	-2,93%
Mayo 2016	14,013	-1,72%	13,962	-1,91%
Junio 2016	14,920	6,47%	15,035	7,69%
Julio 2016	15,045	0,84%	14,981	-0,36%

Fuente: Reuters

2. Futuros

Cotización de futuros en ROFEX

Vto	ROFEX 12/08/2016			
	Precio	Tasa Implícita	TEA Implícita	TNA Implícita
08/2016	14,880	1,55%	34,44%	29,83%
09/2016	15,208	3,79%	31,94%	28,24%
10/2016	15,525	5,95%	30,20%	27,17%
11/2016	15,850	8,17%	29,78%	27,12%
12/2016	16,160	10,29%	29,09%	26,82%
01/2017	16,400	11,93%	27,01%	25,31%
02/2017	16,650	13,63%	26,27%	24,88%
03/2017	16,890	15,27%	25,18%	24,13%
04/2017	17,150	17,04%	24,83%	24,02%
05/2017	17,400	18,75%	23,96%	23,44%

Curva de rendimiento implícito de futuros en ROFEX

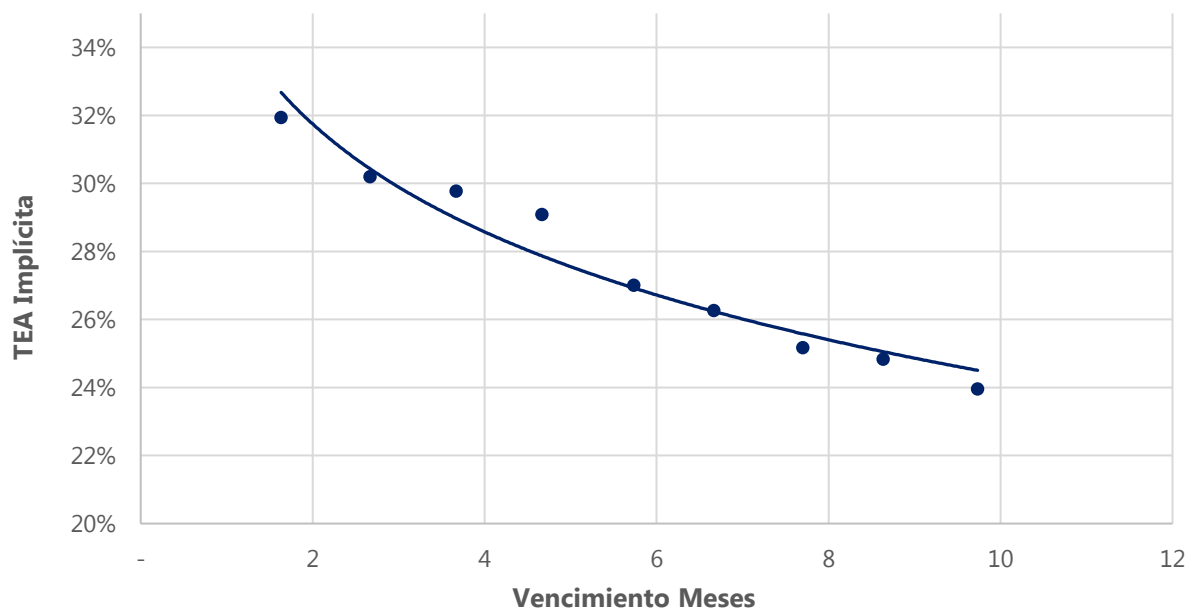

Fuente: Elaboración propia en base a Reuters

Contacto

Para mayor información sobre la Newsletter o sobre FIRST Capital Markets, por favor contáctenos:

BUENOS AIRES

Ortiz de Ocampo 3302 Módulo 1 - PB 2

C1425DSV Ciudad de Buenos Aires

República Argentina

(+54 11) 5235-1032

Alejandro Caramella

alejandro.caramella@firstcma.com

+54 341 527 5827

Luis Damiano

luis.damiano@firstcma.com

+54 341 527 3376

Pedro A. Cristiá, CFA

pedro.cristia@firstcma.com

+54 341 527 0619

Rodrigo Terré

rodrigo.terre@firstcma.com

+54 11 5235 9116

Santiago Ortiz

santiago.ortiz@firstcma.com

+54 11 5032 8062

Tomás Farías

tomas.farias@firstcma.com

+54 11 5032 8063