



FIRST

CAPITAL MARKETS

Informe Semanal

Del 27 de junio al 1 de julio



Contenido

Contenido	2
I. Resumen de mercados.....	3
1. Cotizaciones y evolución semanal de mercados	3
II. Renta Fija	4
A. Instrumentos de corto plazo.....	4
1. Lebac y Nobac	4
2. Caucciones y Cheques de Pago Diferido	4
3. Fideicomisos Financieros	5
4. Curvas de rendimiento de instrumentos de corto y mediano plazo	5
B. Tasas de interés Sistema Bancario.....	6
C. Bonos	7
1. Bonos Soberanos	7
2. Bonos Provinciales	9
D. Deuda Corporativa.....	11
III. Renta Variable.....	12
1. Evolución Merval	12
2. Cotizaciones Merval.....	12
IV. Fondos	13
1. Resumen patrimonial por tipo de inversión	13
V. Monedas.....	14
1. Mercado Spot	14
2. Futuros.....	15
Contacto.....	16

I. Resumen de mercados

1. Cotizaciones y evolución semanal de mercados

	01/07/2016	24/06/2016	Var. Semanal	YTD
Tasas (Nominal Anual)				
Caución (7 días)	25,95%	26,15%	-20 bp	721 bp
CHPD (120 días)	22,42%	18,50%	392 bp	-258 bp
Lebacs (35 días)	30,75%	31,50%	-75 bp	-225 bp
Call Bancario (1 día)	26,50%	27,25%	-75 bp	750 bp
Badlar Privados (30 días)	26,63%	28,13%	-150 bp	-238 bp
Tasa Implícita Rofex (1 año)	20,75%	20,15%	60 bp	-1500 bp
Monedas				
Dólar Oficial	15,12	14,84	1,90%	16,52%
Dólar Bolsa	15,10	14,91	1,32%	13,69%
Euro / Dólar	1,11	1,11	0,18%	2,53%
Real / Dólar	3,23	3,37	-4,08%	-18,30%
Mercados				
Argentina				
Merval	15111,69	13924,54	8,53%	29,43%
M.AR	14601,10	13577,40	7,54%	16,61%
Índice de Bonos del IAMC	7249,28	6978,09	3,89%	21,97%
América				
S&P 500 (USA)	2102,95	2037,41	3,22%	2,89%
Nasdaq (USA)	4862,57	4707,98	3,28%	-2,89%
Dow Jones (USA)	17949,37	17400,75	3,15%	3,01%
Bovespa (Brasil)	52233,04	50105,26	4,25%	20,49%
Mexbol (México)	46213,27	44885,82	2,96%	7,53%
Europa				
DAX (Alemania)	9776,12	9557,16	2,29%	-9,00%
CAC 40 (Francia)	4273,96	4106,73	4,07%	-7,83%
FTSE 100 (UK)	6577,83	6138,69	7,15%	5,37%
IBEX 35 (España)	8268,90	7787,70	6,18%	-13,36%
Asia				
Nikkei 225 (Japón)	15682,48	14952,02	4,89%	-17,61%
Shanghai SE (China)	2932,48	2854,29	2,74%	-17,14%
Hang Seng (Hong Kong)	20794,37	20259,13	2,64%	-5,11%
Commodities				
Soja (USD/Ton.)	429,41	405,25	5,96%	34,15%
Maíz (USD/Ton.)	138,98	151,38	-8,19%	-1,60%
Trigo (USD/Ton.)	152,93	167,08	-8,47%	-11,44%
Petróleo WTI (USD/Barril)	49,02	46,70	4,97%	32,02%
Oro (USD/Onza Troy)	1341,91	1315,48	2,01%	26,49%

Fuente: Bolsa, Reuters

II. Renta Fija

A. Instrumentos de corto plazo

1. Lebac y Nobac

Licitación primaria de Letras \$ Internas

SUBASTA	PLAZO	VENCIMIENTO	TNA IMPLÍCITA	TEA IMPLÍCITA	TIPO	PRECIO DE CORTE	MONTO ACEPTADO (mill)
28/06/2016	35	03/08/2016	30,75	35,40	AR\$	97,1358	39.619
28/06/2016	63	31/08/2016	30,00	33,97	AR\$	95,0770	12.984
28/06/2016	98	05/10/2016	28,90	32,09	AR\$	92,7993	8.552
28/06/2016	119	26/10/2016	28,35	31,15	AR\$	91,5391	3.506
28/06/2016	147	23/11/2016	27,75	30,09	AR\$	89,9474	934
28/06/2016	203	18/01/2017	27,25	28,88	AR\$	86,8391	1.176
28/06/2016	252	08/03/2017	27,00	28,09	AR\$	84,2878	1.792

2. Caucciones y Cheques de Pago Diferido

Evolución de Tasas promedio en función del plazo

TNA al	Días									
01/07/2016	7	14	21	30	60	90	120	150	180	360
Caucciones	25,95%	26,19%	25,86%	27,00%						
CHPD	21,50%	21,50%	21,19%	21,50%	21,18%	21,26%	22,42%	21,31%	21,25%	23,99%

Fuente: BOLSAR y Reuters

3. Fideicomisos Financieros

Colocaciones últimas 4 semanas

Fideicomiso	Monto Total (\$ Mill.)	Cupón VDF Clase A (TNA)	Calif.	Colocaciones Del 6 de Jun al 1 de Jul				Fecha Colocación
				VDF A		VDF B		
				DUR	R. E	DUR	R. E	
1 Fideicred Agro III	56,7	B+2%(25%-35%)	A-1	1,1	41,1%	13,5	40,5%	09/06/2016
2 Best Consumer Finance XL	108,4	B+3%(25%-38%)	AAA	5,4	37,7%	9,1	39,1%	09/06/2016
3 Ribeiro LXXXV II	126,7	B+2,5%(27%-36%)	AAA	4,8	35,7%			14/06/2016
4 Pvcred XXVII	99,8	B+4%(24%-40%)	Aaa	7,0	35,7%	21,5	40,7%	16/06/2016
5 Red Mutual XLIII	110,8	B+4,5(25%-37%)	AAA	9,5	36,9%	9,3	37,6%	16/06/2016
6 Mas Cuotas IV	337,7	B+2%(28%-38%)	Aaa	5,0	35,0%			22/06/2016
7 Fava XXXVII	100,0	B+2,5%(27%-37%)	AAA	2,9	34,7%			24/06/2016
8 Tarjeta Shopping XC	150,0	B+2%(29%-39%)	AAA	5,7	34,0%			24/06/2016
9 Secubono 139	214,0	B+4%(30%-40%)	AAA	5,3	29,8%	12,4	32,5%	28/06/2016
10 Megabono 155	306,8	B+2%(28%-39%)	AAA	6,4	30,8%	13,1	35,2%	29/06/2016
11 Fideicred CAG S.A. II	81,9	B+2%(25%-35%)	A1	1,4	27,6%			30/06/2016

* RE: Rendimiento esperado considerando Badlar constante durante la vida del Bono para las emisiones en pesos.

Nota: En aquellos casos que no se emitieron Bonos B se exhibe el cuadrante en blanco y cuando se emitieron Bonos B pero no se adjudicaron ofertas figura "NA".

Fuente. Elaboración propia en base a BCBA y BCR

4. Curvas de rendimiento de instrumentos de corto y mediano plazo

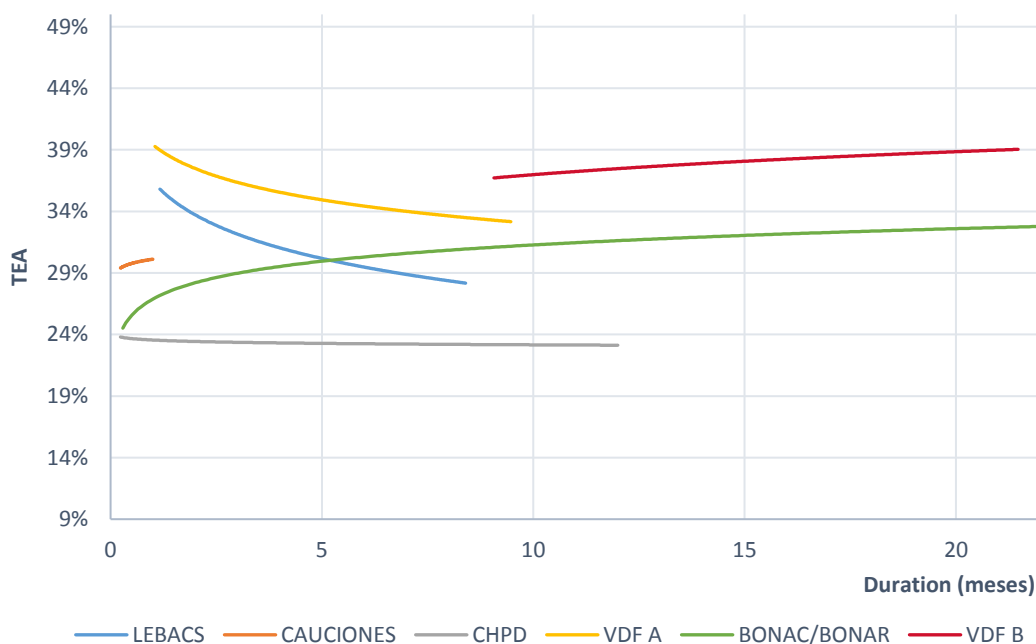

Fuente. Elaboración propia en base a Reuters, BOLSAR, BCBA y BCR

B. Tasas de interés Sistema Bancario

Evolución Badlar Promedio Bancos Privados y Call Bancario

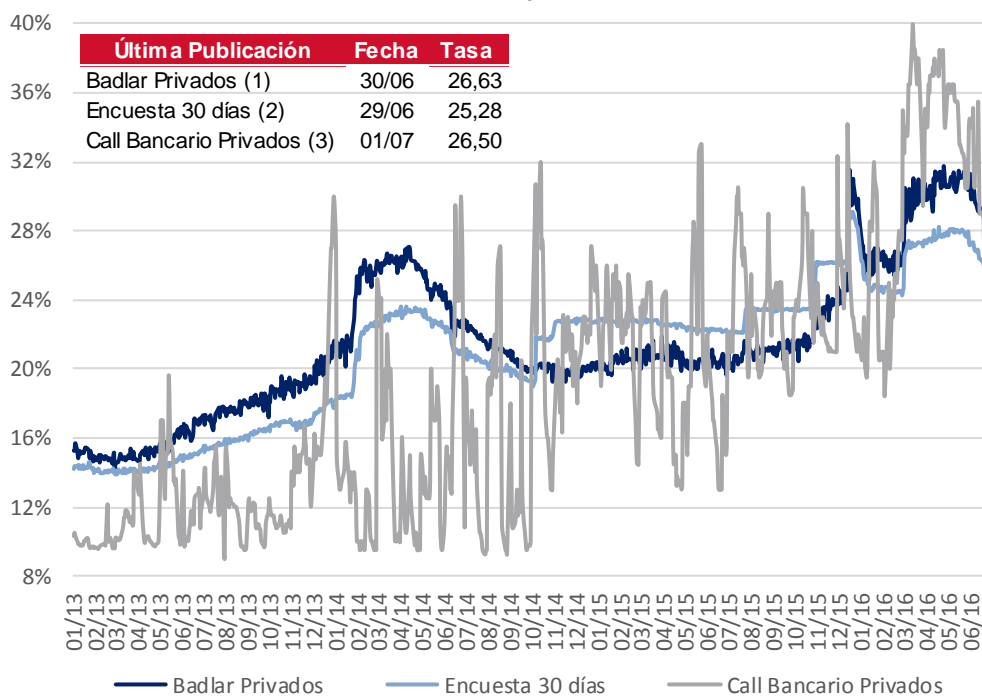

- (1) Depósitos Bancos Privados de más de \$1.000.000 de 30 a 35 días de plazo
- (2) Plazo fijo Bancos Privados de \$100.000 a \$499.999 de 30 a 44 días de plazo
- (3) Call a 1 día entidades de 1º línea

Fuente: BCRA y Reuters

C. Bonos

1. Bonos Soberanos

Cotizaciones de Bonos Soberanos emitidos en Pesos

Bonos Soberanos (en Pesos) al 01/07/2016	Maturity	Cupon (%)	Próximo Vto,	TIR	MD	Cotización		
AJUSTABLES POR CER								
PAR \$ Ley Arg,	PARP	31/12/38	Fija=1.18	30/09/16	R	4,29%	14,39	299,00
DISCOUNT \$ Ley Arg,	DICP	31/12/33	Fija=5.83	31/12/16	R	4,07%	9,1	638,75
CUASIPAR en \$	CUAP	31/12/45	Fija=3.31	31/12/16	R	4,35%	15,68	505,00
PAR \$ Ley Arg,	PAP0	31/12/38	Fija=1.18	30/09/16	R	4,75%	14,22	280,00
DISCOUNT \$ Ley Arg,	DIP0	31/12/33	Fija=5.83	31/12/16	R	4,49%	9	615,00
Bocon Cons, 6º 2%	PR13	15/03/24	Fija=2	15/07/16	A+R	2,05%	3,63	394,00
BOGAR 2018	NF18	04/02/18	Fija=2	04/08/16	A+R	1,20%	0,83	119,00
BOGAR 2020	NO20	04/10/20	Fija=2	04/08/16	A+R	3,44%	2,13	300,80
TASA DE REFERENCIA VARIABLE								
Bocon Cons, 8º	PR15	04/10/22	Var.=29.43	04/10/16	R	35,44%	2,4	166,90
BONAC 2016	AL16	12/07/16	Var.=28.65	12/07/16	A+R	21,09%	0,02	109,05
BONAR 2016	AS16	29/09/16	Var.=29.37	29/09/16	A+R	29,10%	0,22	101,20
BONAC 2016	A2S6	30/09/16	Var.=33.1	30/09/16	A+R	38,02%	0,22	100,40
BONAR 2017	AM17	28/03/17	Var.=29.4	28/09/16	R	30,09%	0,63	101,95
BONAC 2017	AY17	09/05/17	Var.=31.865	09/08/16	R	32,64%	0,68	106,75
BONAR 2017	AO17	09/10/17	Var.=33.37	11/07/16	R	31,32%	0,94	109,90
BONAR 2019	AMX8	01/03/18	Var.=31.13	01/09/16	R	31,23%	1,23	106,75
BONAR 2018	AMX9	11/03/19	Var.=30.38	12/09/16	R	31,94%	2,12	103,80
BONAR 2020	AM20	01/03/20	Var.=31.63	01/09/16	R	33,25%	2,08	107,00

Curva de rendimientos Bonos Soberanos emitidos en Pesos

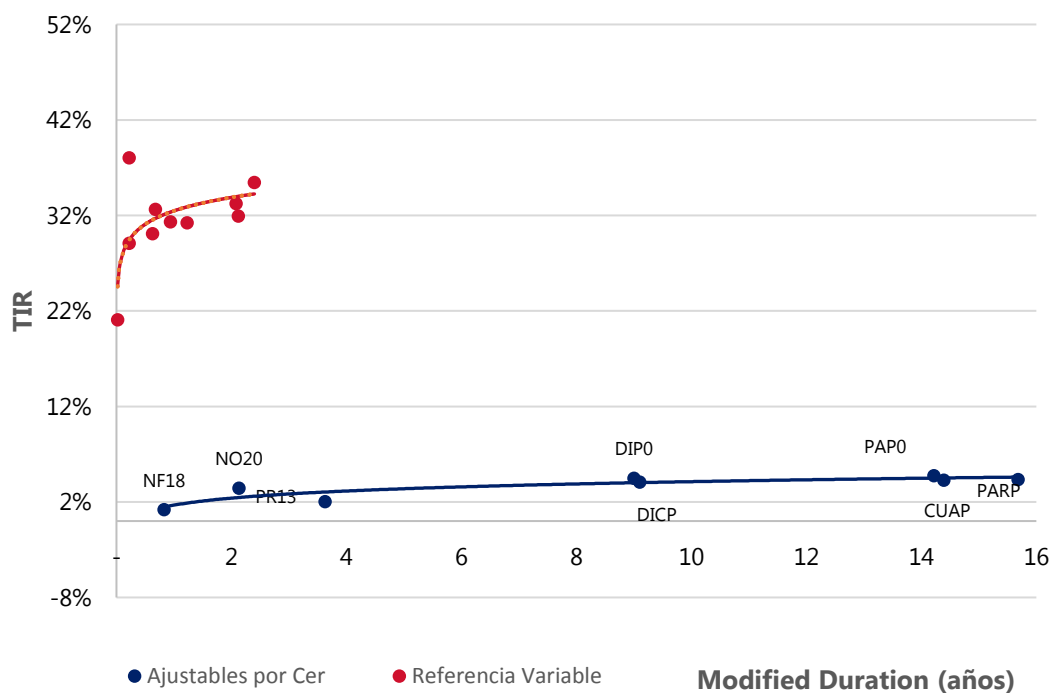

Fuente. Elaboración propia en base a IAMC

Cotizaciones de Bonos Soberanos emitidos en Dólares

Bonos Soberanos (en Dólares) al 01/07/2016	Maturity	Cupon (%)	Próximo Vto,	TIR	MD	Cotización		
DÓLARES								
PAR U\$S Ley Arg,	PARA	31/12/38	Fija=2.5	30/09/16	R	6,66%	11,95	1.070,00
PAR U\$S Ley N,Y,	PARY	31/12/38	Fija=2.5	30/09/16	R	6,80%	11,89	1.052,00
DISCOUNT U\$S Ley Arg,	DICA	31/12/33	Fija=8.28	31/12/16	R	6,60%	7,97	2.426,55
DISCOUNT U\$S Ley N,Y,	DICY	31/12/33	Fija=8.28	31/12/16	R	6,59%	7,98	2.430,00
PAR U\$S Ley Arg,	PAA0	31/12/38	Fija=2.5	30/09/16	R	6,99%	11,82	1.029,90
PAR U\$S Ley N,Y,	PAY0	31/12/38	Fija=2.5	30/09/16	R	7,08%	11,78	1.019,00
DISCOUNT U\$S Ley Arg,	DIA0	31/12/33	Fija=8.28	31/12/16	R	6,69%	7,95	2.410,00
DISCOUNT en U\$S Ley N,Y,	DIY0	31/12/33	Fija=8.28	31/12/16	R	6,77%	7,93	2.395,00
GLOBAL 2017 u\$S Ley N,Y,	GJ17	02/06/17	Fija=8.75	02/12/16	R	2,80%	0,86	1.595,00
BADER	BADER	17/07/16	Fija=4	17/07/16	A+R	32,83%	0,03	1.520,00
BONAR 2016 6 %	AD16	29/12/16	Fija=6	29/07/16	A+R	-10,35%	0,28	1.182,00
BONAR X	AA17	17/04/17	Fija=7	17/10/16	R	2,34%	0,74	1.580,00
BONAR 2018 en U\$S	AN18	29/11/18	Fija=9	29/11/16	R	2,99%	2,14	1.725,00
BONAR 2020	AO20	08/10/20	Fija=8	08/10/16	R	4,04%	3,55	1.765,00
BONAR 2024	AY24	07/05/24	Fija=8.75	07/11/16	R	5,04%	4,23	1.784,00
Rep. Arg. U\$S 6,875% 2021	AA21	22/04/21	Fija=6.875	22/10/16	R	5,26%	3,98	1.630,00
Rep. Arg. U\$S 7,50% 2026	AA26	22/04/26	Fija=7.5	22/10/16	R	6,14%	6,85	1.685,00
Rep. Arg. U\$S 7,625% 2046	AA46	22/04/46	Fija=7.625	22/10/16	R	6,93%	12,1	1.680,00
DOLLAR LINKED								
BONAD 2016	AO16	28/10/16	Fija=1.75	28/10/16	A+R	5,28%	0,3	1.492,00
BONAD 2017	AF17	22/02/17	Fija=0.75	22/08/16	R	5,27%	0,6	1.466,00
BONAD 2017	AJ17	09/06/17	Fija=0.75	09/10/16	R	4,84%	0,89	1.451,00
BONAD 2017	AS17	21/09/17	Fija=0.75	21/09/16	R	4,40%	1,16	1.443,00
BONAD 2018	AM18	18/03/18	Fija=2.4	18/09/16	R	4,67%	1,6	1.460,00

Curva de rendimientos Bonos Soberanos emitidos en Dólares

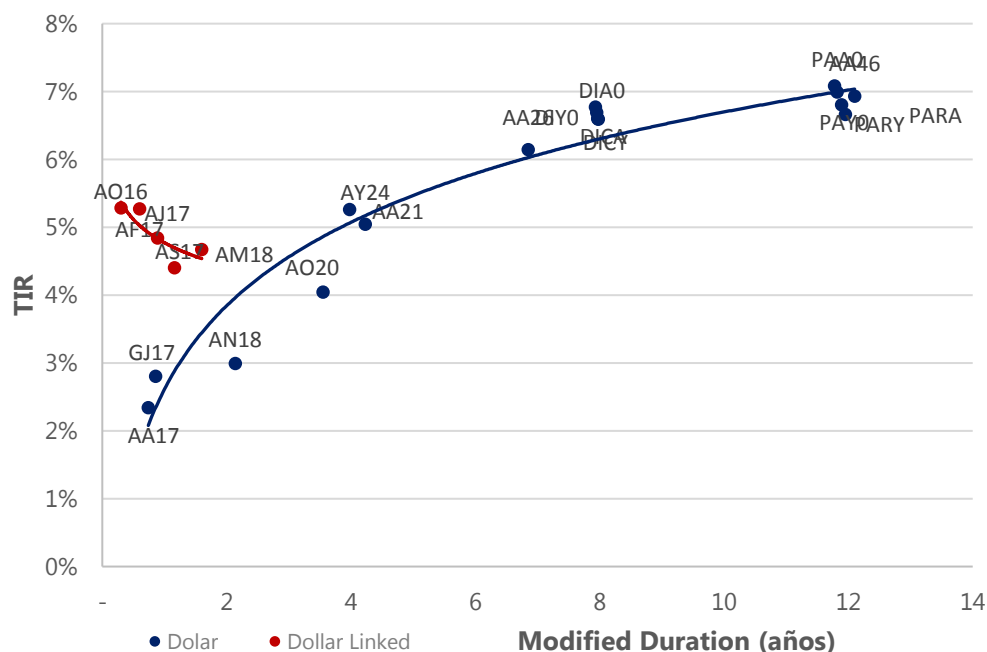

Fuente. Elaboración propia en base a IAMC

2. Bonos Provinciales

Cotizaciones de Bonos Provinciales emitidos en Pesos

Bonos Provinciales (en Pesos) al 01/07/2016	Maturity	Cupon (%)	Próximo Vto,	TIR	MD	Cotización
PESOS						
Cons. Deuda 2015 - MENDOZA	PMG18	22/08/18	Var.=26.219	22/08/16	R 36,37%	0,92 105,00
AJUSTABLE POR CER						
TUCUMAN CONSADEP serie 1	TUCS1	04/02/18	Fija=2	04/08/16	A+R 2,50%	0,83 117,75
AJUSTABLE POR CVS						
RIO NEGRO BOGAR 2	RNG21	04/02/18	Fija=2	04/08/16	A+R 5,21%	0,82 262,78

Curva de rendimientos Bonos Provinciales emitidos en Pesos

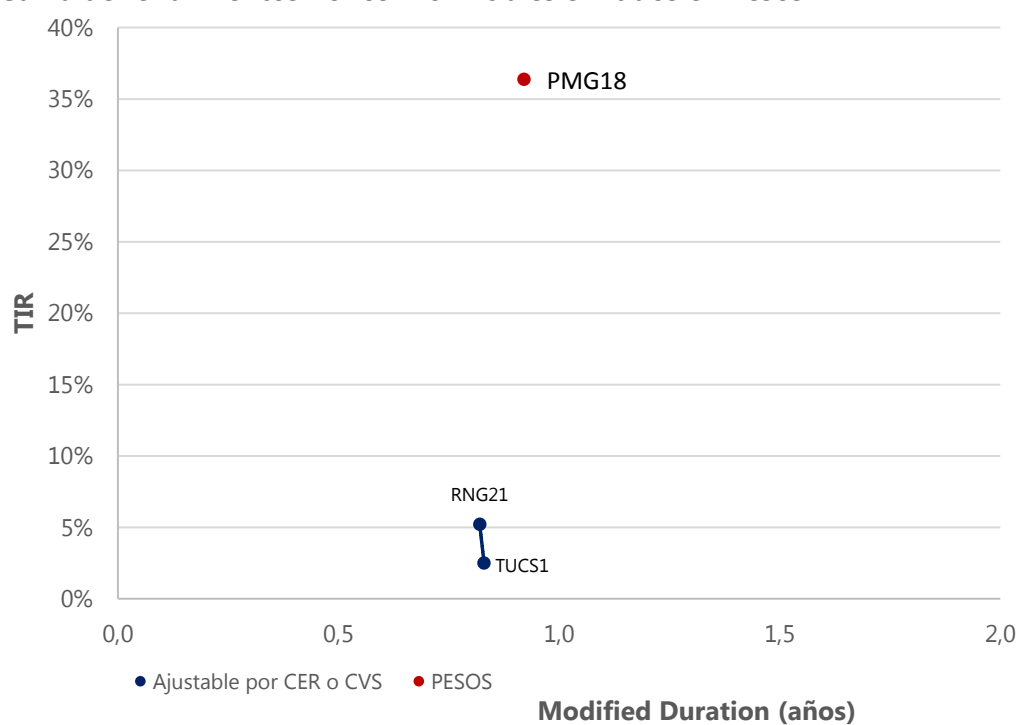

Fuente. Elaboración propia en base a IAMC

Cotizaciones de Bonos Provinciales emitidos en Dólares

Bonos Provinciales (en Dólares) al 01/07/2016		Maturity	Cupon (%)	Próximo Vto,	TIR	MD	Cotización	
LEY ARGENTINA - DOLLAR LINKED								
CHUBUT Cl,1 Vto, 2019	PUO19	21/10/19	Fija=4	21/07/16	A+R	6,95%	1,54	1.270,00
CHUBUT Cl,2 Vto, 2021	PUM21	30/03/21	Fija=4.5	30/09/16	R	9,00%	2,55	1.348,00
C,A,B,A, Clase X Vto, 2016	BD4C6	27/11/16	Fija=0.4	27/11/16	A+R	4,51%	0,39	1.480,00
C,A,B,A, Clase 3 Vto, 2018	BDC18	15/03/18	Fija=3.98	15/09/16	A+R	6,81%	0,88	1.485,00
C,A,B,A, Clase 4 Vto, 2019	BDC19	17/05/19	Fija=3.98	17/11/16	A+R	6,94%	1,49	1.446,00
C,A,B,A, Clase 5 Vto, 2019	BD2C9	20/12/19	Fija=1.95	20/12/16	R	7,24%	2,05	1.350,00
C,A,B,A, Clase 6 Vto, 2020	BDC20	28/01/20	Fija=1.95	28/07/16	R	6,10%	2,15	1.387,00
BONCOR 2017	CO17	07/12/17	Fija=12	07/07/16	A+R	6,78%	0,65	295,00
ENTRE RIOS S,1 Vto, 2016	ERG16	06/08/16	Fija=4.8	06/08/16	A+R	17,82%	0,08	180,00
FORMOSA	FORM3	27/02/22	Fija=5	27/08/16	A+R	10,31%	2,41	767,00
MENDOZA Cl, 2 Vto, 2018	PMO18	30/10/18	Fija=2.75	30/07/16	A+R	8,45%	1,09	835,00
MENDOZA Cl, 3 Vto, 2018	PMD18	18/12/18	Fija=2.75	18/09/16	A+R	7,52%	1,25	835,00
NEUQUEN S,2 Vto, 2018	NDG21	11/10/18	Fija=3.9	28/07/16	A+R	7,77%	1,11	970,00
LEY EXTRANJERA								
BUENOS AIRES 2018 9,375%	BP18	14/09/18	Fija=9.38	14/09/16	R	7,71%	1,88	1.600,00
BUENOS AIRES 2021 10,875%	BP21	26/01/21	Fija=10.88	26/07/16	R	6,50%	2,82	1.785,00
BUENOS AIRES 2021 9,95%	PBJ21	09/06/21	Fija=9.95	09/12/16	R	10,82%	3,41	1.482,84
BUENOS AIRES 2024 9,125%	PBM24	16/03/24	Fija=9.125	16/09/16	R	7,40%	4,85	1.690,00
BUENOS AIRES 2028 9,625%	BP28	18/04/28	Fija=9.625	18/10/16	R	7,14%	7,08	1.755,00
Desc, Corto Pzo, - Bs, As,	BDED	15/04/17	Fija=9.25	15/10/16	A+R	7,25%	0,49	310,00
Par Mediano Pzo, - Bs, As,	BPMD	01/05/20	Fija=3	01/11/16	R	6,40%	2,34	1.412,00
Par Largo Pzo, - Bs, As,	BPLD	15/05/35	Fija=4	15/11/16	R	7,46%	7,95	1.139,00
MENDOZA	BARX1	04/09/18	Fija=5.5	04/09/16	A+R	6,48%	1,08	380,00
NEUQUÉN Regalías Gdo,II	NRH2	26/04/21	Fija=7.88	26/07/16	A+R	30,96%	1,35	637,47
SALTA Garantizado Regalías	SARH	16/03/22	Fija=9.5	16/09/16	A+R	16,98%	2,2	878,02

Curva de rendimientos Bonos Provinciales emitidos en Dólares

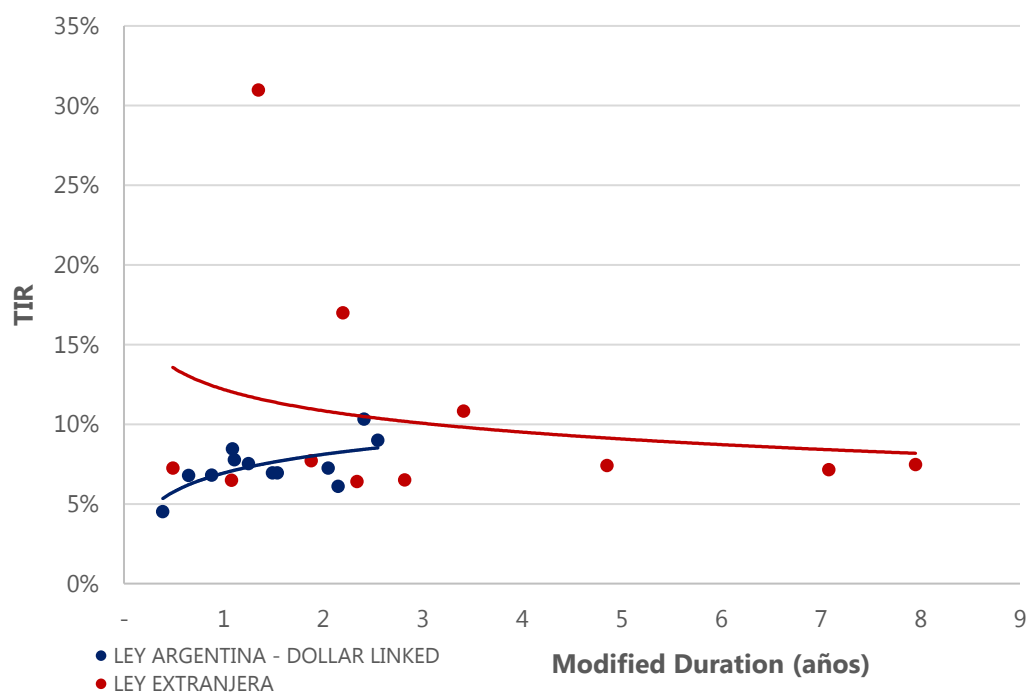

Fuente. Elaboración propia en base a IAMC

D.Deuda Corporativa

Colocaciones de las últimas 4 semanas

Emisor	Fecha de colocación	Mda	Monto Colocado	Plazo	Cupón	Tipo de Bono	Resultado de colocación	Dur	Calif. de Riesgo
CABLEVISIÓN S.A.	Clase A	08/jun/16	USD 500.000.000	60 meses	Fija	ON	Fija 6,50%	52,50	Moody's Baa1
CENTRAL TERMICA ROCA S. Clase III	08/jun/16	AR 170.262.333	24 meses	Badlar + Margen (1° Per MIN: 36% y 2° Per MIN: 35%)	ON	Margen 5,76%	16,56	FIX SCR S.A. BBB-	
EDESA S.A.	Clase II	09/jun/16	USD 65.000.000	60 meses	Fija	ON	Precio 98,42%	40,02	Moody's Baa2
GPAT COMPAÑIA FINANCIERA S.A.	Serie XXIII /	10/jun/16	AR 106.500.000	18 meses	Fija: 32% (1° Trim) - Luego Badlar + Margen	ON	Margen 3,25%	15,11	Moody's Aa3
	Serie XXIII /	10/jun/16	AR 188.888.888	36 meses	Fija: 33% (1° Trim) - Luego Badlar + Margen	ON	Margen 3,50%	24,15	Moody's Aa3
ÁNGEL ESTRADA Y COMPAÑIA S.A.	Clase III	15/jun/16	AR 154.000.000	12 meses	Badlar + Margen	VCP PYME	Margen 1,50%	9,87	FIX SCR S.A. A2
	Clase IV	15/jun/16	AR 44.444.444	12 meses	Fija	VCP PYME	Fija 26,00%	9,86	FIX SCR S.A. A2
TOYOTA COMPAÑIA FINANCIERA DE ARGENTINA	Clase 19	16/jun/16	AR 130.000.000	24 meses	Badlar + Margen	ON	Margen 2,74%	16,87	Moody's Aaa
ROGIRO ACEROS S.A.	Clase X	23/jun/16	AR 38.500.000	12 meses	Badlar + Margen	VCP	Margen 2,00%	8,14	FIX SCR S.A. BBB+
PETROLERA PAMPA S.A.	Clase 8	23/jun/16	AR 403.349.473	12 meses	Badlar + Margen	ON	Margen 4,00%	10,80	FIX SCR S.A. BBB+
TARJETA NARANJA S.A.	Clase XXXIV / Serie I	27/jun/16	AR 124.602.800	18 meses	Badlar + Margen (MIN: 32% Primer Periodo)	ON	Margen 3,38%	15,04	FIX SCR S.A. AA-
	Clase XXXIV /	27/jun/16	AR 475.397.200	48 meses	Badlar + Margen (MIN: 32% Primeros 2 Periodo)	ON	Margen 4,67%	28,30	FIX SCR S.A. AA-
GENERACIÓN MEDITERRÁNEA S.A.	Clase V	28/jun/16	AR 200.000.000	24 meses	Badlar + Margen (MIN: 3,5%)	ON	Margen 4,00%	17,34	FIX SCR S.A. A
ARCOR S.A.I.C.	Clase 9	29/jun/16	USD 350.000.000	84 meses	Fija	ON	Fija 6,00%	70,42	FIX SCR S.A. AAA
MERANOL S.A.C.I	Clase 1	29/jun/16	USD 1.370.000	36 meses	Fija	ON PYME	Fija 5,00%	33,68	FIX SCR S.A. A-
	Clase 2	29/jun/16	AR 78.080.985	36 meses	Badlar + Margen	ON PYME	Margen 0,00%	24,61	FIX SCR S.A. A-
YPF S.A.	Clase L	30/jun/16	USD 750.000.000	48 meses	Badlar + Margen (MIN: 0% - MIN: Badlar + Margen = 18%)	ON	Margen 4,00%	28,90	- S/C
JOHN DEERE CREDIT COMPAÑIA FINANCIERA S.A	Clase VII	01/jul/16	USD 18.250.000	36 meses	Fija	ON	Fija 6,75%	33,50	Moody's A1

Fuente. Elaboración propia en base a BCBA y BCR.

III. Renta Variable

1. Evolución Merval

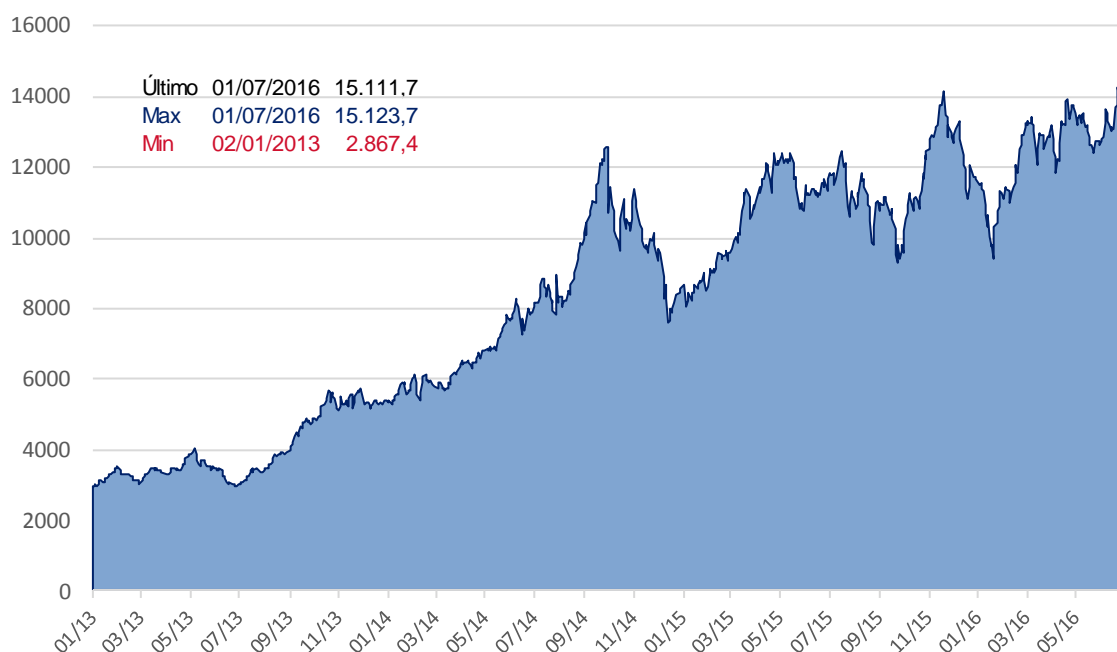

Fuente. Elaboración propia en base a Reuters

2. Cotizaciones Merval

Panel Merval

Panel Líder Merval	Última Cotización 01/07/2016	Var % Semanal	Var % MTD	Var % YTD	Var % Anual	Min 52 sem	Max 52 sem	Cap Bursatil (millones \$)	P/E	P/B
MERVAL	15.111,69	8,5%	2,9%	29,4%	28,0%	8.659,59	15.123,68	-	-	-
Aluar	9,88	5,4%	2,9%	-15,9%	13,9%	6,30	13,43	27.664	28,43	3,57
Petroleo Brasileiro	56,15	13,5%	4,8%	88,4%	-2,3%	19,30	57,55	732.449	-	0,49
Banco Macro	111,00	8,6%	-1,0%	39,3%	85,7%	47,36	117,03	65.996	12,24	3,68
Cresud	22,30	14,4%	4,7%	25,6%	32,0%	11,50	22,50	11.309	-	8,45
Sociedad Comercial del Plata	3,03	9,0%	3,4%	-15,4%	-5,9%	2,53	4,05	4.121	1,78	0,30
Consultatio	36,70	11,2%	0,5%	10,1%	74,8%	16,59	43,08	15.044	7,21	2,62
Edenor	13,45	15,0%	2,3%	8,0%	52,8%	7,80	15,50	5.948	22,04	8,62
Siderar	7,77	7,9%	4,0%	-3,6%	31,4%	4,51	9,87	35.098	21,20	1,45
BBVA Francés	104,75	6,8%	0,3%	15,9%	50,7%	62,55	129,07	56.184	13,99	3,78
Grupo Financiero Galicia	46,50	5,6%	0,8%	26,7%	89,2%	21,94	47,56	47.385	12,79	3,82
Mirgor	1.440,00	8,3%	6,0%	166,3%	526,9%	20,78	154,00	45.965	13,49	6,32
Pampa Holding	16,90	8,3%	3,4%	45,7%	125,9%	7,50	17,15	28.660	9,10	3,77
San Miguel	82,00	17,2%	1,9%	69,3%	113,8%	3,35	8,45	52.827	31,62	5,15
Tenaris	222,00	6,7%	1,8%	39,9%	32,0%	125,03	224,50	262.079	-	1,47
YPF	293,99	2,9%	2,5%	34,7%	-17,6%	176,50	360,62	115.615	33,71	0,85

Fuente. Elaboración propia en base a Reuters

IV. Fondos

1. Resumen patrimonial por tipo de inversión

Tipo de Inversión	Renta Variable	Renta Fija	Renta Mixta	PyMEs	Infraes.	Retorno Total	Mercado de Dinero	Total
Patrimonio al 01/07/2016 (millones)	7.840	148.935	33.862	12.788	9.797	3.097	43.583	259.903
Cantidad de Cuotapartes (millones)	1.693	77.659	20.702	11.961	11.464	1.025	36.556	161.059
Valor Promedio (mil cuotas)	4.632	1.918	1.636	1.069	855	3.021	1.192	1.614
Δ% Patrimonio Semanal	7,0%	1,5%	2,1%	1,3%	0,9%	2,5%	8,7%	2,8%
Δ% Cantidad Cuotapartes Semanal	0,2%	4,0%	1,8%	1,0%		0,9%		5,7%
Δ% Valor Promedio Semanal	6,8%	-2,4%	0,2%	0,3%	1,1%	1,6%	-6,7%	-2,7%
Δ% Patrimonio YTD	17,4%	34,4%	79,4%	30,3%	-11,8%	-13,6%	-15,6%	22,3%
Δ% Cantidad Cuotapartes YTD	-6,3%	18,5%	62,0%	56,7%	-20,9%	-23,5%	-16,1%	9,4%
Δ% Valor Promedio YTD	25,2%	13,4%	10,7%	-16,9%	11,5%	12,9%	0,6%	11,8%

Fuente: Elaboración propia en base a CAFCI

V. Monedas

1. Mercado Spot

Evolución del Dólar Oficial vs. Dólar Bolsa

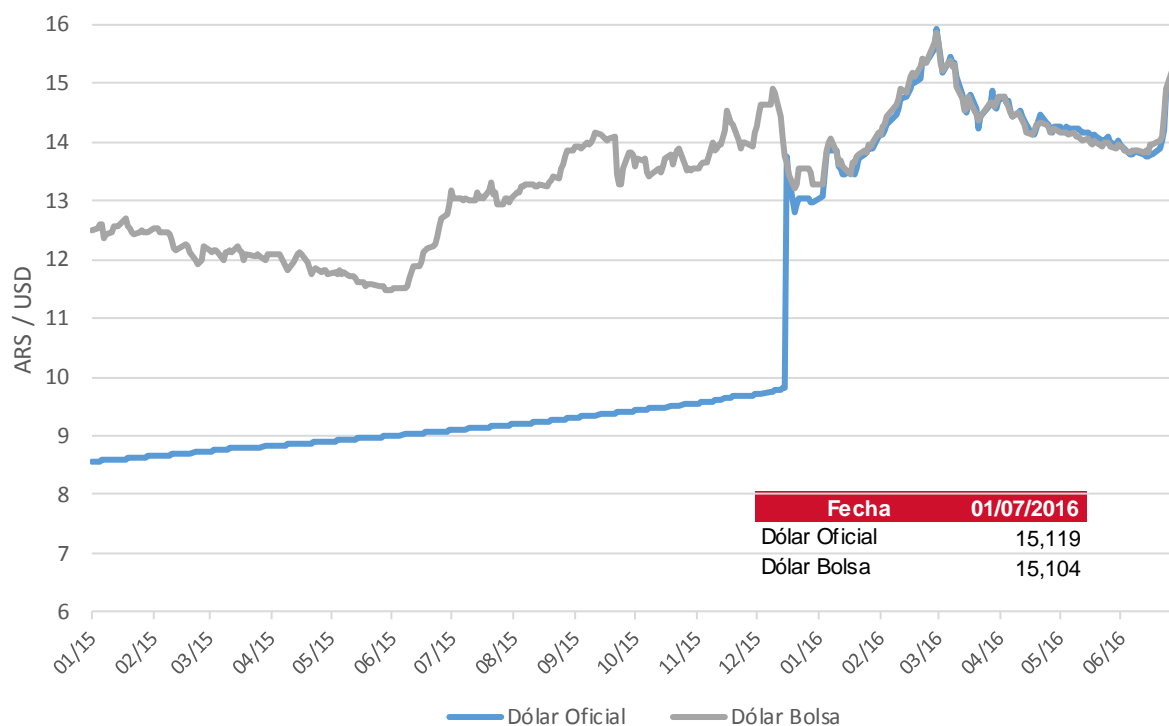

	Dólar Oficial		Dólar MEP	
	Precio	Tasa Devaluación	Precio	Tasa Devaluación
AÑO 2014	8,552	31,21%	11,964	36,23%
AÑO 2015	12,976	51,73%	13,285	11,04%
AÑO 2016 (ytd)	15,119	16,52%	15,104	13,69%
Junio 2015	9,087	1,08%	12,930	12,61%
Julio 2015	9,187	1,11%	13,036	0,82%
Agosto 2015	9,296	1,18%	13,849	6,24%
Septiembre 2015	9,419	1,33%	13,804	-0,32%
Octubre 2015	9,546	1,35%	13,567	-1,72%
Noviembre 2015	9,688	1,49%	13,939	2,74%
Diciembre 2015	12,976	33,94%	13,285	-4,69%
Enero 2016	13,904	7,15%	13,997	5,35%
Febrero 2016	15,584	12,08%	15,698	12,16%
Marzo 2016	14,582	-6,43%	14,662	-6,60%
Abril 2016	14,258	-2,22%	14,233	-2,93%
Mayo 2016	14,013	-1,72%	13,962	-1,91%
Junio 2016	14,920	6,47%	15,035	7,69%

Fuente: Reuters

2. Futuros

Cotización de futuros en ROFEX

Vto	ROFEX 01/07/2016			
	Precio	Tasa Implícita	TEA Implícita	TNA Implícita
07/2016	15,374	1,69%	24,36%	21,99%
08/2016	15,760	4,24%	28,20%	25,37%
09/2016	16,080	6,36%	28,04%	25,49%
10/2016	16,350	8,14%	26,39%	24,36%
11/2016	16,600	9,80%	25,16%	23,52%
12/2016	16,860	11,52%	24,43%	23,09%
01/2017	17,060	12,84%	22,88%	21,90%
02/2017	17,350	14,76%	23,07%	22,26%
03/2017	17,550	16,08%	22,06%	21,50%
04/2017	17,770	17,53%	21,64%	21,26%
05/2017	17,990	18,99%	20,93%	20,75%

Curva de rendimiento implícito de futuros en ROFEX

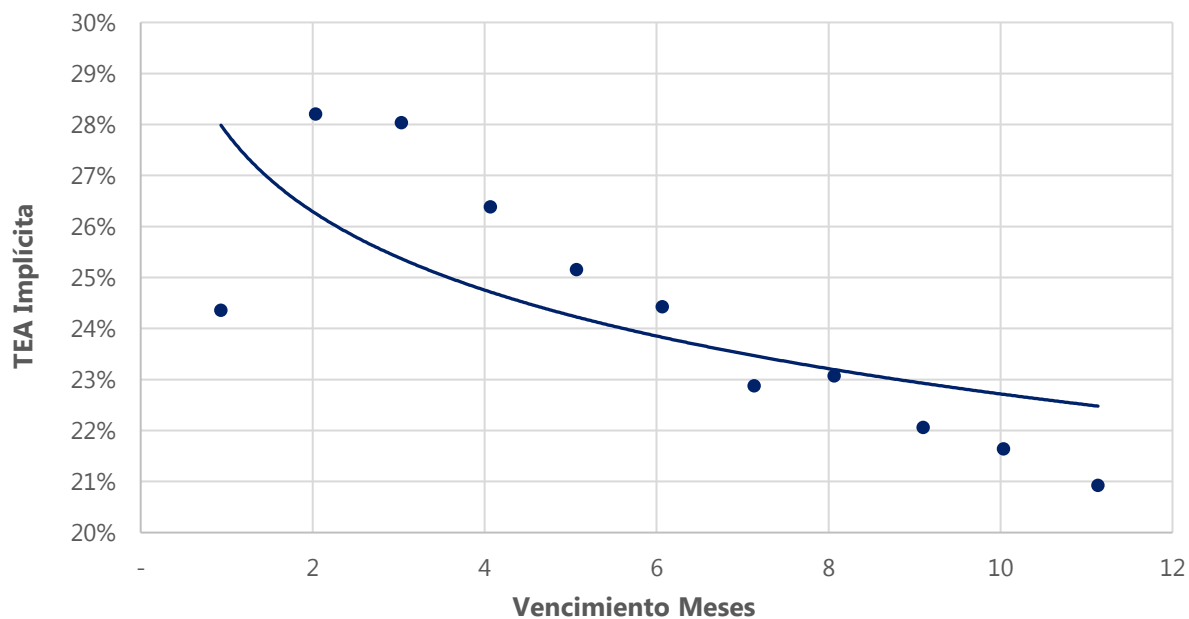

Fuente: Elaboración propia en base a Reuters

Contacto

Para mayor información sobre la Newsletter o sobre FIRST Capital Markets, por favor contáctenos:

BUENOS AIRES

Ortiz de Ocampo 3302 Módulo 1 - PB 2

C1425DSV Ciudad de Buenos Aires

República Argentina

(+54 11) 5235-1032

Alejandro Caramella

alejandro.caramella@firstcma.com

+54 341 527 5827

Luis Damiano

luis.damiano@firstcma.com

+54 341 527 3376

Pedro A. Cristiá, CFA

pedro.cristia@firstcma.com

+54 341 527 0619

Rodrigo Terré

rodrigo.terre@firstcma.com

+54 11 5235 9116

Santiago Ortiz

santiago.ortiz@firstcma.com

+54 11 5032 8062

Tomás Farías

tomas.farias@firstcma.com

+54 11 5032 8063