

Contenido

Contenido	2
I. Resumen de mercados.....	3
1. Cotizaciones y evolución semanal de mercados	3
II. Renta Fija	4
A. Instrumentos de corto plazo.....	4
1. Lebac y Nobac	4
2. Caucciones y Cheques de Pago Diferido	4
3. Fideicomisos Financieros	5
4. Curvas de rendimiento de instrumentos de corto y mediano plazo	5
B. Tasas de interés Sistema Bancario.....	6
C. Bonos	7
1. Bonos Soberanos	7
2. Bonos Provinciales	9
D. Deuda Corporativa.....	11
III. Renta Variable.....	12
1. Evolución Merval	12
2. Cotizaciones Merval.....	12
IV. Fondos	13
1. Resumen patrimonial por tipo de inversión	13
V. Monedas.....	14
1. Mercado Spot	14
2. Futuros.....	15
Contacto.....	16

I. Resumen de mercados

1. Cotizaciones y evolución semanal de mercados

	16/06/2016	10/06/2016	Var. Semanal	YTD
Tasas (Nominal Anual)				
Caución (7 días)	29,65%	32,38%	-273 bp	1091 bp
CHPD (120 días)	22,00%	24,00%	-200 bp	-300 bp
Lebacs (35 días)	32,25%	33,25%	-100 bp	-75 bp
Call Bancario (1 día)	29,00%	32,00%	-300 bp	1000 bp
Badlar Privados (30 días)	29,13%	29,63%	-50 bp	13 bp
Tasa Implícita Rofex (1 año)	24,31%	23,62%	69 bp	-1144 bp
Monedas				
Dólar Oficial	13,79	13,82	-0,19%	6,30%
Dólar Bolsa	13,95	13,85	0,75%	5,02%
Euro / Dólar	1,12	1,12	-0,23%	3,34%
Real / Dólar	3,47	3,42	1,41%	-12,47%
Mercados				
Argentina				
Merval	13073,38	13324,43	-1,88%	11,98%
M.AR	13003,31	13173,64	-1,29%	3,85%
Índice de Bonos del IAMC	6629,46	6553,58	1,16%	11,54%
América				
S&P 500 (USA)	2077,99	2096,07	-0,86%	1,67%
Nasdaq (USA)	4844,92	4894,55	-1,01%	-3,25%
Dow Jones (USA)	17733,10	17865,34	-0,74%	1,77%
Bovespa (Brasil)	49411,62	49422,16	-0,02%	13,98%
Mexbol (México)	45225,40	45177,50	0,11%	5,23%
Europa				
DAX (Alemania)	9550,47	9834,62	-2,89%	-11,10%
CAC 40 (Francia)	4153,01	4306,72	-3,57%	-10,44%
FTSE 100 (UK)	5950,48	6115,76	-2,70%	-4,68%
IBEX 35 (España)	8199,90	8490,50	-3,42%	-14,08%
Asia				
Nikkei 225 (Japón)	15434,14	16601,36	-7,03%	-18,91%
Shanghai SE (China)	2872,82	2927,16	-1,86%	-18,83%
Hang Seng (Hong Kong)	20038,42	21042,64	-4,77%	-8,56%
Commodities				
Soja (USD/Ton.)	416,83	432,90	-3,71%	30,22%
Maíz (USD/Ton.)	167,42	166,54	0,53%	18,54%
Trigo (USD/Ton.)	173,60	181,87	-4,55%	0,53%
Petróleo WTI (USD/Barril)	46,14	49,09	-6,01%	24,27%
Oro (USD/Onza Troy)	1278,59	1273,80	0,38%	20,52%

Fuente: Bolsar, Reuters

II. Renta Fija

A. Instrumentos de corto plazo

1. Lebac y Nobac

Licitación primaria de Letras \$ Internas

SUBASTA	PLAZO	VENCIMIENTO	TNA IMPLÍCITA	TEA IMPLÍCITA	TIPO	PRECIO DE CORTE	MONTO ACEPTADO (mill)
14/06/2016	35	20/07/2016	32,25	37,38	AR\$	97,0003	39.619
14/06/2016	63	17/08/2016	31,25	35,58	AR\$	94,8822	12.984
14/06/2016	98	21/09/2016	29,99	33,43	AR\$	92,5480	8.552
14/06/2016	119	12/10/2016	29,25	32,23	AR\$	91,2939	3.506
14/06/2016	147	09/11/2016	28,15	30,56	AR\$	89,8173	934
14/06/2016	203	04/01/2017	27,74	29,43	AR\$	86,6341	1.176
14/06/2016	252	22/02/2017	27,75	28,90	AR\$	83,9216	1.792

2. Caucciones y Cheques de Pago Diferido

Evolución de Tasas promedio en función del plazo

TNA al	Días									
16/06/2016	7	14	21	30	60	90	120	150	180	360
Caucciones	29,65%	29,76%	26,99%	29,91%						
CHPD	23,00%	21,61%	19,34%	19,00%	21,50%	21,78%	22,00%	22,00%	22,84%	22,75%

Fuente: BOLSAR y Reuters

3. Fideicomisos Financieros

Colocaciones últimas 4 semanas

Fideicomiso	Monto Total (\$ Mill.)	Cupón VDF Clase A (TNA)	Calif.	Colocaciones Del 23 de May al 16 de Jun				Fecha Colocación
				VDF A		VDF B		
				DUR	R. E	DUR	R. E	
1 Gleba II	37,7	B+2,5%(27%-37%)	A1	2,0	26,7%	3,3	38,4%	23/05/2016
2 Megabono Crédito 150	308,5	B+3%(28%-40%)	AAA	5,0	39,5%	11,7	NA	23/05/2016
3 Secubono 138	199,7	B+4%(30%-40%)	AAA	4,9	39,3%	11,7	39,8%	24/05/2016
4 Agrofina IX	88,6	B+2,5%(27%-37%)	AAA	2,9	29,2%	6,6	40,7%	26/05/2016
5 Inverlease I	23,2	B+3,5%(25%-35%)	AA	8,4	39,6%			27/05/2016
6 Megabono 153	334,6	B+4%(30%-40%)	AAA	5,2	38,1%	11,2	37,8%	30/05/2016
7 Sucrédito XIV	116,5	B+1%(30%-40%)	AAA	5,6	32,1%	11,5	35,8%	31/05/2016
8 Tinuviel 20	54,3	B+3%(30%-38%)	AA+	5,7	35,6%	11,6	38,6%	01/06/2016
9 Garbarino 123	442,8	B+1%(28%-38%)	AAA	5,0	36,6%	10,0	38,6%	01/06/2016
10 Fideicred Agro III	56,7	B+2%(25%-35%)	A-1	1,1	41,1%			09/06/2016
11 Best Consumer Finance XL	108,4	B+3%(25%-38%)	AAA	5,4	37,7%	13,5	40,5%	09/06/2016
12 Ribeiro LXXXVII	126,7	B+2,5%(27%-36%)	AAA	4,8	35,7%	9,1	38,6%	14/06/2016
13 Pvcresd XXVII	99,8	B+4%(24%-40%)	Aaa	7,0	35,7%			16/06/2016

* RE: Rendimiento esperado considerando Badlar constante durante la vida del Bono para las emisiones en pesos.

Nota: En aquellos casos que no se emitieron Bonos B se exhibe el cuadrante en blanco y cuando se emitieron Bonos B pero no se adjudicaron ofertas figura "NA".

Fuente. Elaboración propia en base a BCBA y BCR

4. Curvas de rendimiento de instrumentos de corto y mediano plazo

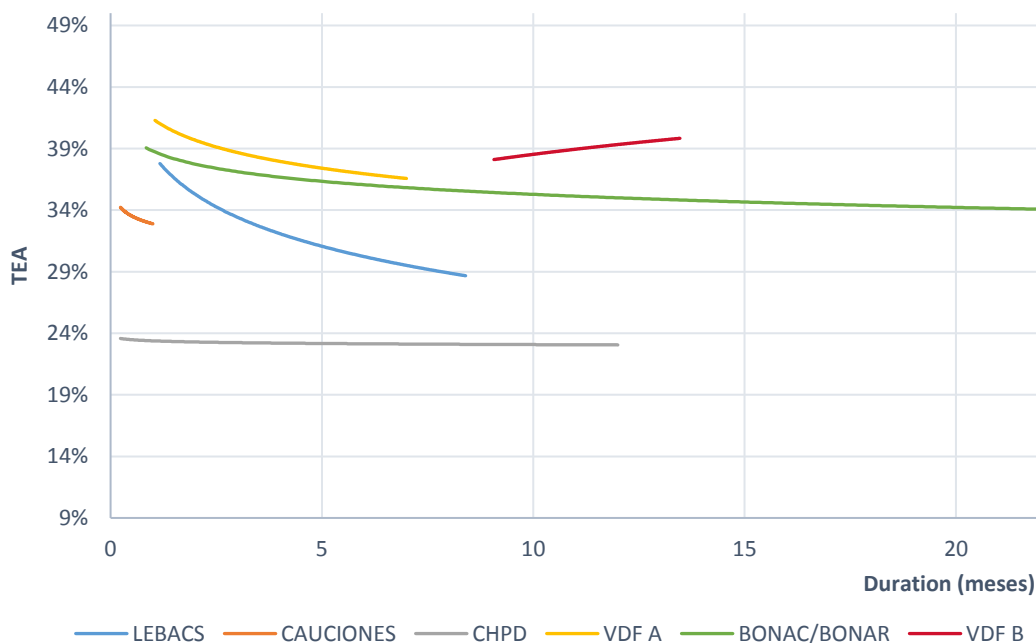

Fuente. Elaboración propia en base a Reuters, BOLSAR, BCBA y BCR

B. Tasas de interés Sistema Bancario

Evolución Badlar Promedio Bancos Privados y Call Bancario

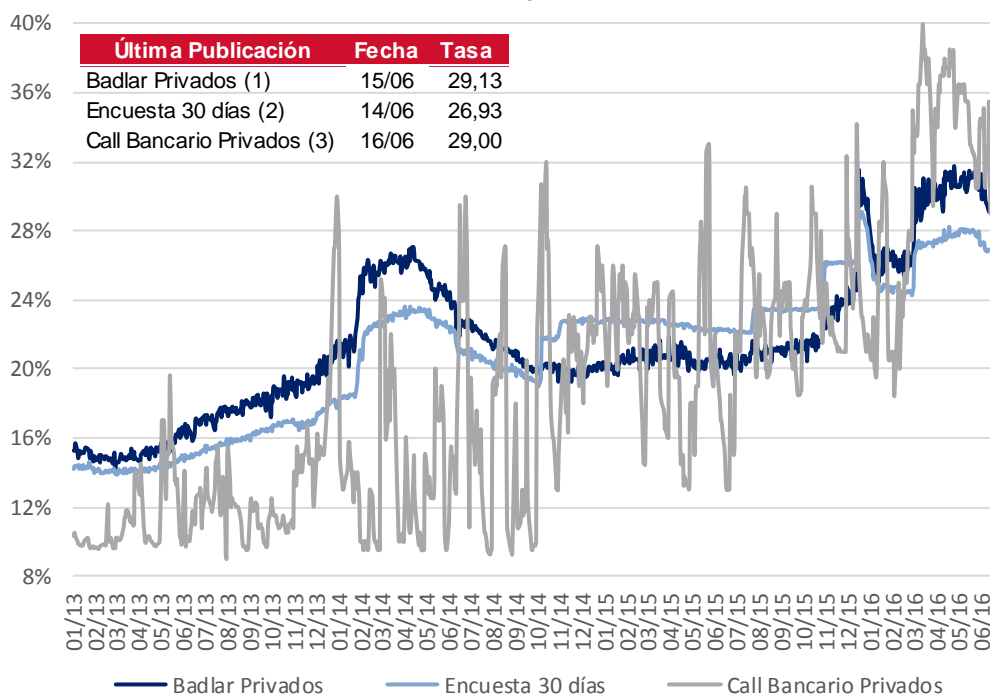

- (1) Depósitos Bancos Privados de más de \$1.000.000 de 30 a 35 días de plazo
- (2) Plazo fijo Bancos Privados de \$100.000 a \$499.999 de 30 a 44 días de plazo
- (3) Call a 1 día entidades de 1º línea

Fuente: BCRA y Reuters

C. Bonos

1. Bonos Soberanos

Cotizaciones de Bonos Soberanos emitidos en Pesos

Bonos Soberanos (en Pesos) al 16/06/2016	Maturity	Cupon (%)	Próximo Vto,	TIR	MD	Cotización
AJUSTABLES POR CER						
PAR \$ Ley Arg,	PARP	31/12/38	Fija=1.18	30/09/16	R	4,81% 14,24 270,00
DISCOUNT \$ Ley Arg,	DICP	31/12/33	Fija=5.83	30/06/16	R	4,47% 8,82 606,75
CUASIPAR en \$	CUAP	31/12/45	Fija=3.31	30/06/16	R	4,72% 15,1 467,00
PAR \$ Ley Arg,	PAP0	31/12/38	Fija=1.18	30/09/16	R	5,36% 14,04 250,00
DISCOUNT \$ Ley Arg,	DIP0	31/12/33	Fija=5.83	30/06/16	R	4,79% 8,73 590,00
Bocon Cons, 6º 2%	PR13	15/03/24	Fija=2	15/07/16	A+R	3,32% 3,6 373,55
BOGAR 2018	NF18	04/02/18	Fija=2	04/07/16	A+R	0,63% 0,82 122,50
BOGAR 2020	NO20	04/10/20	Fija=2	04/07/16	A+R	3,36% 2,14 297,00
TASA DE REFERENCIA VARIABLE						
Bocon Cons, 8º	PR15	04/10/22	Var.=29.39	04/07/16	R	37,17% 2,21 172,25
BONAC 2016	AL16	12/07/16	Var.=29.04	12/07/16	A+R	40,46% 0,05 107,60
BONAR 2016	AS16	29/09/16	Var.=32.54	29/06/16	R	33,29% 0,23 108,00
BONAC 2016	A2S6	30/09/16	Var.=33.1	30/06/16	R	38,95% 0,23 107,25
BONAR 2017	AM17	28/03/17	Var.=32.54	28/06/16	R	33,36% 0,61 108,60
BONAC 2017	AY17	09/05/17	Var.=32.531	09/08/16	R	36,38% 0,71 104,00
BONAR 2017	AO17	09/10/17	Var.=33.45	11/07/16	R	35,55% 0,95 108,50
BONAR 2019	AMX8	01/03/18	Var.=32.33	01/09/16	R	33,41% 1,24 105,00
BONAR 2018	AMX9	11/03/19	Var.=31.82	12/09/16	R	34,45% 2,14 102,51
BONAR 2020	AM20	01/03/20	Var.=32.83	01/09/16	R	34,13% 2,09 107,00

Curva de rendimientos Bonos Soberanos emitidos en Pesos

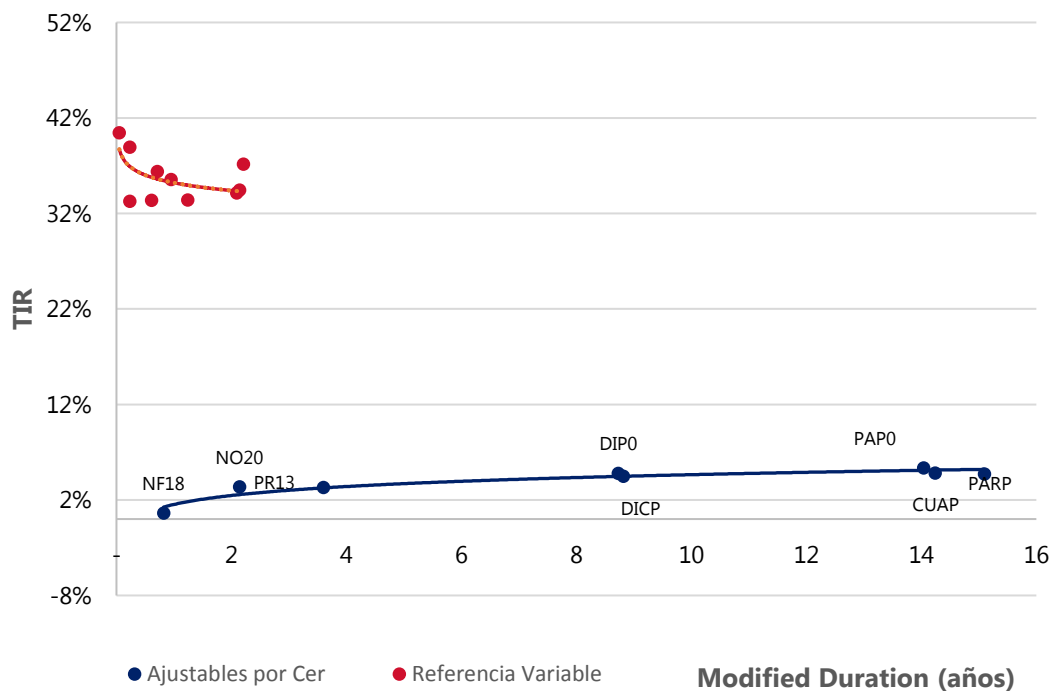

Fuente. Elaboración propia en base a IAMC

Cotizaciones de Bonos Soberanos emitidos en Dólares

Bonos Soberanos (en Dólares) al 16/06/2016	Maturity	Cupon (%)	Próximo Vto,	TIR	MD	Cotización		
DÓLARES								
PAR U\$S Ley Arg,	PARA	31/12/38	Fija=2.5	30/09/16	R	7,08%	11,81	943,00
PAR U\$S Ley N,Y,	PARY	31/12/38	Fija=2.5	30/09/16	R	7,22%	11,76	928,00
DISCOUNT U\$S Ley Arg,	DICA	31/12/33	Fija=8.28	30/06/16	R	6,99%	7,63	2.260,00
DISCOUNT U\$S Ley N,Y,	DICY	31/12/33	Fija=8.28	30/06/16	R	7,03%	7,62	2.253,00
PAR U\$S Ley Arg,	PAA0	31/12/38	Fija=2.5	30/09/16	R	7,39%	11,69	910,00
PAR U\$S Ley N,Y,	PAY0	31/12/38	Fija=2.5	30/09/16	R	7,39%	11,69	910,00
DISCOUNT U\$S Ley Arg,	DIA0	31/12/33	Fija=8.28	30/06/16	R	7,17%	7,59	2.230,00
DISCOUNT en U\$S Ley N,Y,	DIY0	31/12/33	Fija=8.28	30/06/16	R	7,23%	7,57	2.220,00
GLOBAL 2017 u\$S Ley N,Y,	GJ17	02/06/17	Fija=8.75	02/12/16	R	4,16%	0,89	1.460,00
BADER	BADER	17/07/16	Fija=4	17/07/16	A+R	19,92%	0,06	1.405,00
BONAR 2016 6 %	AD16	29/12/16	Fija=6	29/06/16	A+R	4,41%	0,26	1.230,00
BONAR X	AA17	17/04/17	Fija=7	17/10/16	R	4,18%	0,77	1.443,50
BONAR 2018 en U\$S	AN18	29/11/18	Fija=9	29/11/16	R	4,20%	2,16	1.557,00
BONAR 2020	AO20	08/10/20	Fija=8	08/10/16	R	5,09%	3,56	1.575,00
BONAR 2024	AY24	07/05/24	Fija=8.75	07/11/16	R	6,10%	4,2	1.580,00
Rep. Arg. U\$S 6,875% 2021	AA21	22/04/21	Fija=6.875	22/10/16	R	5,84%	3,99	1.475,00
Rep. Arg. U\$S 7,50% 2026	AA26	22/04/26	Fija=7.5	22/10/16	R	6,82%	6,8	1.490,00
Rep. Arg. U\$S 7,625% 2046	AA46	22/04/46	Fija=7.625	22/10/16	R	7,22%	11,87	1.502,00
DOLLAR LINKED								
BONAD 2016	AO16	28/10/16	Fija=1.75	28/10/16	A+R	6,88%	0,34	1.374,00
BONAD 2017	AF17	22/02/17	Fija=0.75	22/08/16	R	5,53%	0,64	1.355,00
BONAD 2017	AJ17	09/06/17	Fija=0.75	09/10/16	R	5,95%	0,92	1.330,00
BONAD 2017	AS17	21/09/17	Fija=0.75	21/09/16	R	5,67%	1,19	1.316,50
BONAD 2018	AM18	18/03/18	Fija=2.4	18/09/16	R	6,39%	1,62	1.315,00

Curva de rendimientos Bonos Soberanos emitidos en Dólares

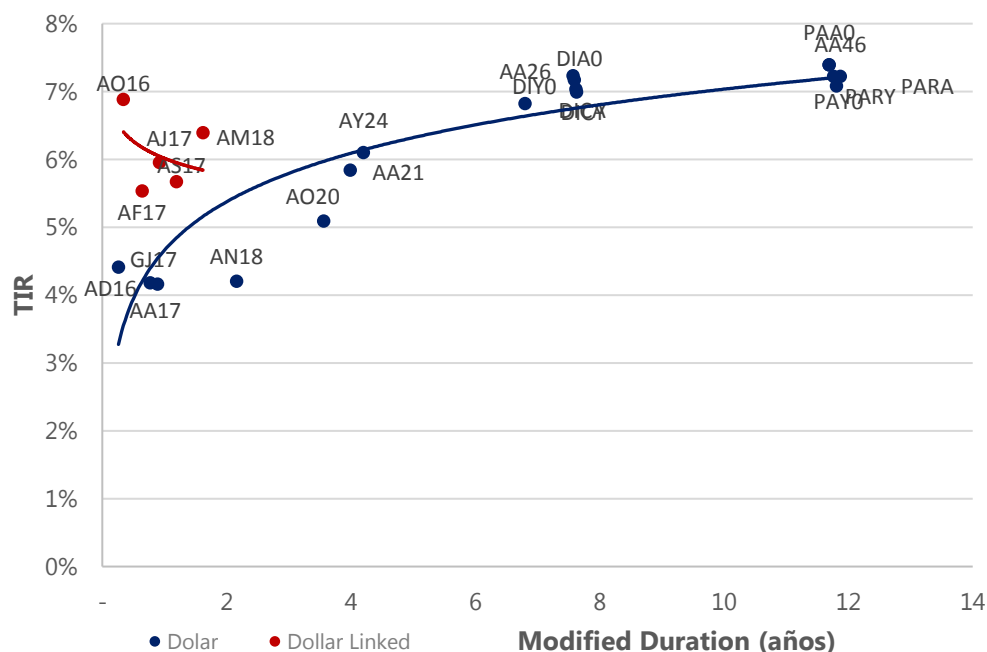

Fuente. Elaboración propia en base a IAMC

2. Bonos Provinciales

Cotizaciones de Bonos Provinciales emitidos en Pesos

Bonos Provinciales (en Pesos) al 16/06/2016	Maturity	Cupon (%)	Próximo Vto,	TIR	MD	Cotización		
PESOS								
Cons. Deuda 2015 - MENDOZA	PMG18	22/08/18	Var.=26.219	22/08/16	R	38,87%	0,94	101,75
AJUSTABLE POR CER								
TUCUMAN CONSADEP serie 1	TUCS1	04/02/18	Fija=2	04/07/16	A+R	3,19%	0,82	120,00
AJUSTABLE POR CVS								
RIO NEGRO BOGAR 2	RNG21	04/02/18	Fija=2	04/07/16	A+R	4,66%	0,81	278,00

Curva de rendimientos Bonos Provinciales emitidos en Pesos

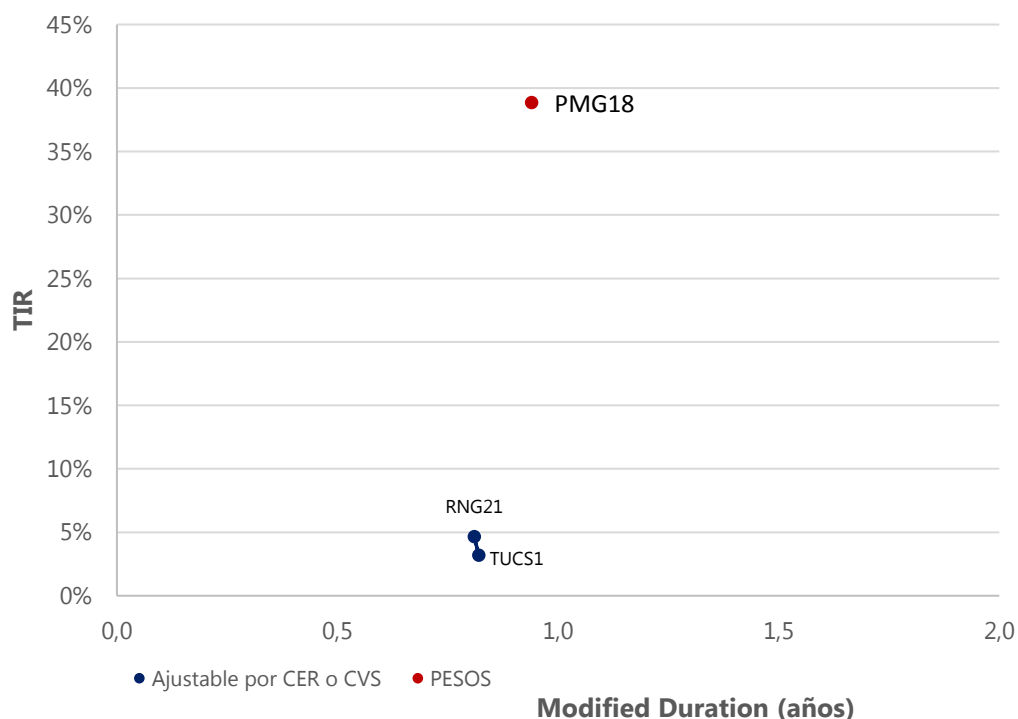

Fuente. Elaboración propia en base a IAMC

Cotizaciones de Bonos Provinciales emitidos en Dólares

Bonos Provinciales (en Dólares) al 16/06/2016		Maturity	Cupon (%)	Próximo Vto,	TIR	MD	Cotización
LEY ARGENTINA - DOLLAR LINKED							
CHUBUT Cl,1 Vto, 2019	PUO19	21/10/19	Fija=4	21/07/16	A+R 8,47%	1,55	1.149,00
CHUBUT Cl,2 Vto, 2021	PUM21	30/03/21	Fija=4.5	30/06/16	R 8,68%	2,56	1.272,00
C,A,B,A, Clase X Vto, 2016	BD4C6	27/11/16	Fija=0.4	27/11/16	A+R 9,18%	0,41	1.345,00
C,A,B,A, Clase 8 Vto, 2018	BD2C6	27/06/16	Fija=2.48	27/06/16	A+R -21,33%	0,01	1.415,00
C,A,B,A, Clase 3 Vto, 2018	BDC18	15/03/18	Fija=3.98	15/09/16	A+R 5,52%	0,92	1.390,00
C,A,B,A, Clase 4 Vto, 2019	BDC19	17/05/19	Fija=3.98	17/11/16	A+R 6,88%	1,52	1.339,00
C,A,B,A, Clase 5 Vto, 2019	BD2C9	20/12/19	Fija=1.95	20/12/16	R 7,40%	2,08	1.245,00
C,A,B,A, Clase 6 Vto, 2020	BDC20	28/01/20	Fija=1.95	28/07/16	R 7,37%	2,16	1.250,00
BONCOR 2017	CO17	07/12/17	Fija=12	07/07/16	A+R 4,62%	0,69	277,00
ENTRE RIOS S,1 Vto, 2016	ERG16	06/08/16	Fija=4.8	06/08/16	A+R 17,67%	0,12	166,00
FORMOSA	FORM3	27/02/22	Fija=5	27/08/16	A+R 6,84%	2,55	770,00
MENDOZA Cl, 2 Vto, 2018	PMO18	30/10/18	Fija=2.75	30/07/16	A+R 7,88%	1,13	777,00
MENDOZA Cl, 3 Vto, 2018	PMD18	18/12/18	Fija=2.75	18/09/16	A+R 7,57%	1,29	772,00
NEUQUEN S,2 Vto, 2018	NDG21	11/10/18	Fija=3.9	28/07/16	A+R 7,49%	1,14	900,00
LEY EXTRANJERA							
BUENOS AIRES 2018 9,375%	BP18	14/09/18	Fija=9.38	14/09/16	R 5,96%	1,93	1.530,00
BUENOS AIRES 2021 10,875%	BP21	26/01/21	Fija=10.88	26/07/16	R 6,89%	2,84	1.634,00
BUENOS AIRES 2021 9,95%	PBJ21	09/06/21	Fija=9.95	09/12/16	R 8,48%	3,52	1.482,84
BUENOS AIRES 2024 9,125%	PBM24	16/03/24	Fija=9.125	16/09/16	R 8,01%	4,84	1.518,50
BUENOS AIRES 2028 9,625%	BP28	18/04/28	Fija=9.625	18/10/16	R 7,35%	7,09	1.600,00
Desc, Corto Pzo, - Bs, As,	BDED	15/04/17	Fija=9.25	15/10/16	A+R 4,47%	0,53	291,00
Par Mediano Pzo, - Bs, As,	BPMD	01/05/20	Fija=3	01/11/16	R 6,95%	2,36	1.290,00
Par Largo Pzo, - Bs, As,	BPLD	15/05/35	Fija=4	15/11/16	R 8,35%	7,77	984,00
MENDOZA	BARX1	04/09/18	Fija=5.5	04/09/16	A+R 8,24%	1,1	345,00
NEUQUÉN Regalías Gdo,II	NRH2	26/04/21	Fija=7.88	26/07/16	A+R 25,13%	1,5	637,47
SALTA Garantizado Regalías	SARH	16/03/22	Fija=9.5	16/09/16	A+R 13,12%	2,34	878,02

Curva de rendimientos Bonos Provinciales emitidos en Dólares

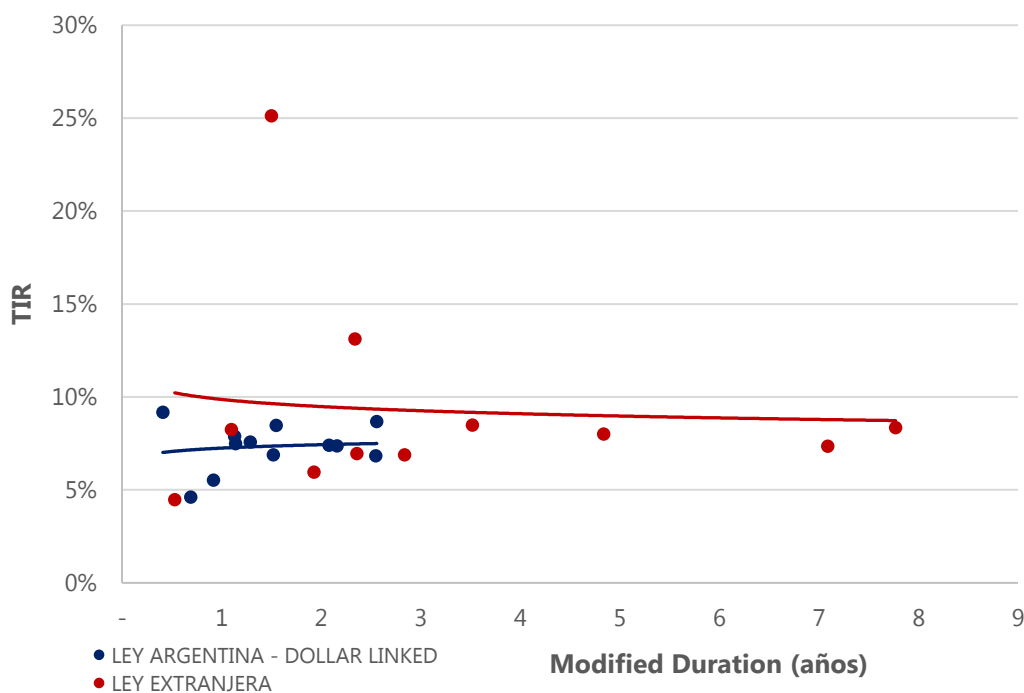

Fuente. Elaboración propia en base a IAMC

D.Deuda Corporativa

Colocaciones de las últimas 4 semanas

Emisor	Fecha de colocación	Mda	Monto Colocado	Plazo	Cupón	Tipo de Bono	Resultado de colocación	Dur	Calif. de Riesgo			
PREAR PRETENSADOS ARGENTINOS S.A.	Clase I / Serie I	27/may/16	AR	27.560.000	12 meses	Badlar + Margen (MIN: 37% para el Primer Periodo)	ON	Margen	6,75%	10,50	FIX SCR S.A.	BBB+
	Clase I / Serie II	27/may/16	AR	Desierta	18 meses	Badlar + Margen (MIN: 37% para el Primer Periodo)	ON	Desierta	Desierta	Desierta	FIX SCR S.A.	BBB+
INTEK S. A.	Serie I	30/may/16	AR	15.000.000	24 meses	Badlar + 6% (Min: 30% Max: 40%)	ON PYME	Precio	102,94%	11,68	Eval. Lat. S.A.	A-
CABLEVISIÓN S.A.	Clase A	08/jun/16	USD	500.000.000	60 meses	Fija	ON	Fija	6,50%	52,50	Moody's	Baa1
CENTRAL TERMICA ROCA S.A.	Clase III	08/jun/16	AR	170.262.333	24 meses	Badlar + Margen (1° Per MIN: 36% y 2° Per MIN: 35%)	ON	Margen	5,76%	16,56	FIX SCR S.A.	BBB-
EDESA S.A.	Clase II	09/jun/16	USD	65.000.000	60 meses	Fija	ON	Precio	98,42%	40,02	Moody's	Baa2
GPAT COMPAÑIA FINANCIERA S.A.	Serie XXIII /	10/jun/16	AR	106.500.000	18 meses	Fija: 32% (1° Trim) - Luego Badlar + Margen	ON	Margen	3,25%	15,11	Moody's	Aa3
	Serie XXIII /	10/jun/16	AR	188.888.888	36 meses	Fija: 33% (1° Trim) - Luego Badlar + Margen	ON	Margen	3,50%	24,15	Moody's	Aa3
ÁNGEL ESTRADA Y COMPAÑIA S.A.	Clase III	15/jun/16	AR	154.000.000	12 meses	Badlar + Margen	VCP PYME	Margen	1,50%	9,87	FIX SCR S.A.	A2
	Clase IV	15/jun/16	AR	44.444.444	12 meses	Fija	VCP PYME	Fija	26,00%	9,86	FIX SCR S.A.	A2
TOYOTA COMPAÑIA FINANCIERA DE ARGENTINA S.A.	Clase 19	16/jun/16	AR	130.000.000	24 meses	Badlar + Margen	ON	Margen	2,74%	16,87	Moody's	Aaa

Fuente. Elaboración propia en base a BCBA y BCR.

III. Renta Variable

1. Evolución Merval

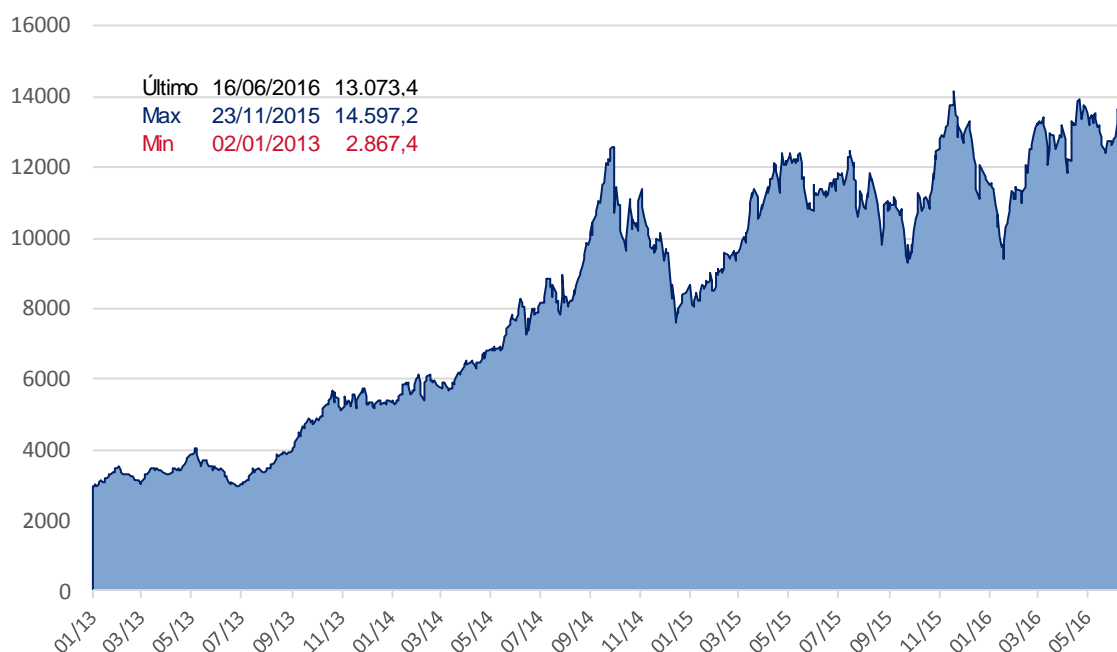

Fuente. Elaboración propia en base a Reuters

2. Cotizaciones Merval

Panel Merval

Panel Líder Merval	Última Cotización 16/06/2016	Var % Semanal	Var % MTD	Var % YTD	Var % Anual	Min 52 sem	Max 52 sem	Cap Bursatil (millones \$)	P/E	P/B
MERVAL	13.073,38	-3,4%	3,1%	12,0%	17,2%	8.659,59	14.597,20	-	-	-
Aluar	8,99	-7,9%	-2,0%	-23,5%	8,2%	6,30	13,43	25.172	25,87	3,24
Petroleo Brasileiro	43,40	-9,0%	8,1%	45,6%	-24,3%	19,30	59,90	566.131	-	0,46
Banco Macro	97,65	2,5%	11,0%	22,6%	75,1%	47,36	117,03	58.059	10,77	3,23
Sociedad Comercial del Plata	2,77	-2,5%	-1,8%	-22,6%	3,7%	2,53	4,05	3.767	1,63	0,28
Consultatio	33,70	-3,2%	-2,6%	1,1%	54,7%	16,59	43,08	13.814	6,62	2,40
Edenor	10,70	-2,3%	2,9%	-14,1%	28,9%	7,80	15,50	4.732	17,53	6,86
Siderar	6,66	-5,1%	-2,1%	-17,3%	11,2%	4,51	9,87	30.084	18,17	1,24
BBVA Francés	95,50	0,8%	5,9%	5,7%	50,5%	62,35	129,07	51.223	12,76	3,45
Grupo Financiero Galicia	42,15	2,1%	5,8%	14,9%	83,4%	21,94	47,56	42.953	11,59	3,46
Mirgor	1.319,00	4,7%	-9,7%	143,9%	568,4%	19,78	154,00	42.102	12,35	5,78
Pampa Holding	14,65	1,4%	11,8%	26,3%	126,8%	6,23	16,50	24.844	7,88	3,27
Telecom	53,50	-0,9%	8,1%	18,0%	20,6%	37,47	58,42	25.793	15,71	2,84
Tenaris	193,50	-3,7%	4,6%	21,9%	16,1%	125,03	206,00	228.434	-	1,46
Transtener	6,13	-3,2%	-5,3%	-25,9%	29,9%	4,15	9,40	1.336	-	4,85
YPF	273,50	-8,6%	-6,2%	24,3%	-14,5%	176,50	362,11	107.557	31,12	0,79

Fuente. Elaboración propia en base a Reuters

IV. Fondos

1. Resumen patrimonial por tipo de inversión

Tipo de Inversión	Renta Variable	Renta Fija	Renta Mixta	PyMEs	Infraes.	Retorno Total	Mercado de Dinero	Total
Patrimonio al 16/06/2016 (millones)	7.013	141.537	32.467	12.565	9.524	2.945	44.331	250.382
Cantidad de Cuotapartes (millones)	1.722	72.789	20.512	11.858	11.471	995	36.244	155.591
Valor Promedio (mil cuotas)	4.073	1.944	1.583	1.060	830	2.959	1.223	1.609
Δ% Patrimonio Semanal	-0,9%	1,3%	5,6%	0,5%	0,5%	1,8%	15,3%	4,0%
Δ% Cantidad Cuotapartes Semanal	0,1%	1,3%	0,9%	-0,1%	0,0%	1,8%	7,8%	2,5%
Δ% Valor Promedio Semanal	-1,1%	-0,0%	4,7%	0,6%	0,5%	-0,0%	6,9%	1,4%
Δ% Patrimonio YTD	5,0%	27,7%	72,0%	28,0%	-14,3%	-17,9%	-14,2%	17,8%
Δ% Cantidad Cuotapartes YTD	-4,6%	11,0%	60,6%	55,4%	-20,9%	-25,7%	-16,9%	5,7%
Δ% Valor Promedio YTD	10,1%	15,0%	7,1%	-17,6%	8,3%	10,6%	3,2%	11,5%

Fuente: Elaboración propia en base a CAFCI

V. Monedas

1. Mercado Spot

Evolución del Dólar Oficial vs. Dólar Bolsa

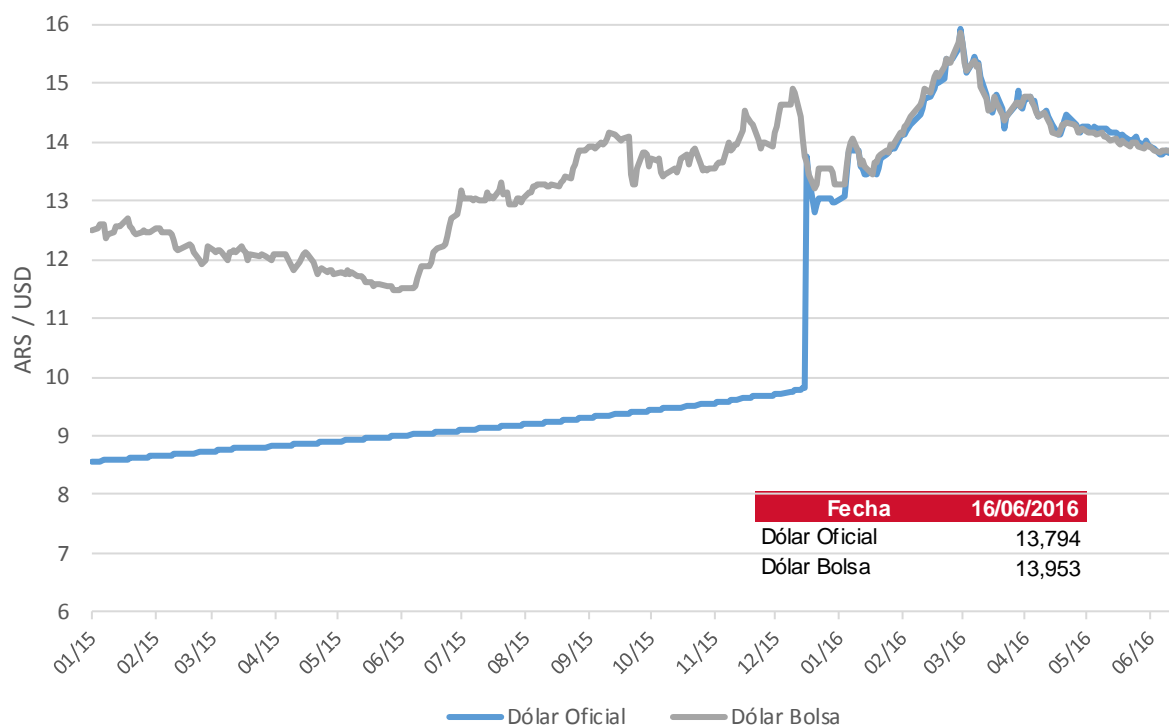

	Dólar Oficial		Dólar MEP	
	Precio	Tasa Devaluación	Precio	Tasa Devaluación
AÑO 2014	8,552	31,21%	11,964	36,23%
AÑO 2015	12,976	51,73%	13,285	11,04%
AÑO 2016 (ytd)	13,794	6,30%	13,953	5,02%
Mayo 2015	8,989	0,95%	11,483	-2,36%
Junio 2015	9,087	1,08%	12,930	12,61%
Julio 2015	9,187	1,11%	13,036	0,82%
Agosto 2015	9,296	1,18%	13,849	6,24%
Septiembre 2015	9,419	1,33%	13,804	-0,32%
Octubre 2015	9,546	1,35%	13,567	-1,72%
Noviembre 2015	9,688	1,49%	13,939	2,74%
Diciembre 2015	12,976	33,94%	13,285	-4,69%
Enero 2016	13,904	7,15%	13,997	5,35%
Febrero 2016	15,584	12,08%	15,698	12,16%
Marzo 2016	14,582	-6,43%	14,662	-6,60%
Abril 2016	14,258	-2,22%	14,233	-2,93%
Mayo 2016	14,013	-1,72%	13,962	-1,91%

Fuente: Reuters

2. Futuros

Cotización de futuros en ROFEX

Vto	ROFEX 16/06/2016			
	Precio	Tasa Implícita	TEA Implícita	TNA Implícita
06/2016	14,035	1,75%	57,23%	45,65%
07/2016	14,415	4,51%	45,37%	38,25%
08/2016	14,727	6,77%	36,96%	32,50%
09/2016	15,020	8,89%	34,09%	30,62%
10/2016	15,290	10,85%	31,58%	28,91%
11/2016	15,560	12,81%	30,13%	27,99%
12/2016	15,818	14,68%	28,88%	27,19%
01/2017	16,030	16,21%	27,06%	25,84%
02/2017	16,300	18,17%	26,76%	25,81%
03/2017	16,560	20,06%	26,07%	25,42%
04/2017	16,780	21,65%	25,41%	25,01%
05/2017	17,000	23,25%	24,43%	24,31%

Curva de rendimiento implícito de futuros en ROFEX

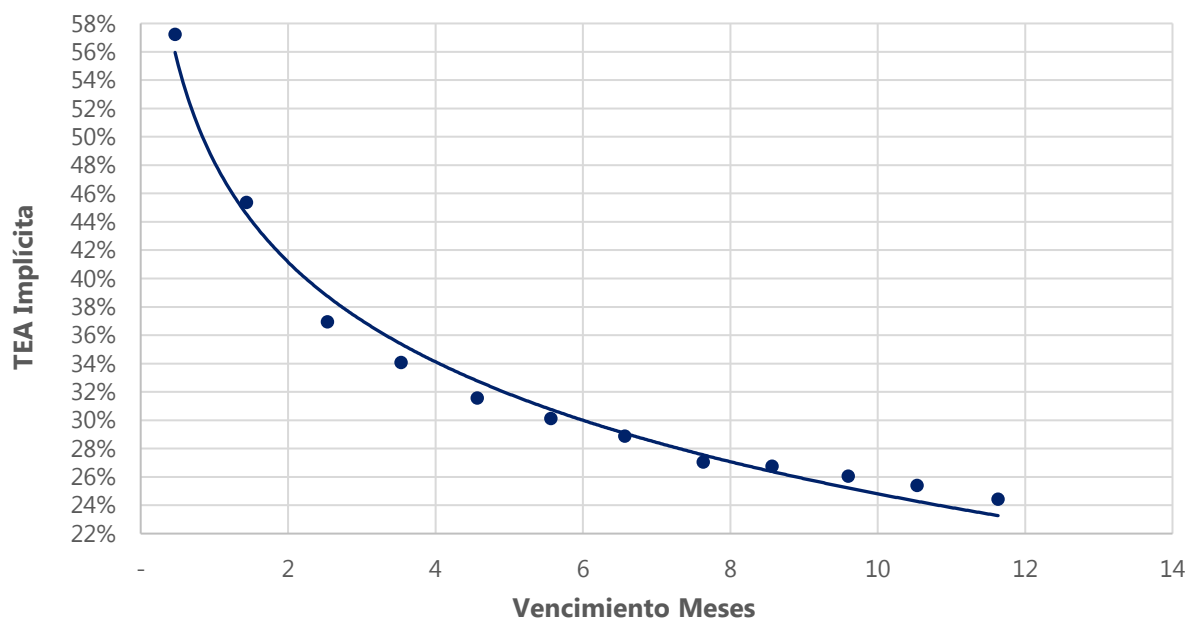

Fuente: Elaboración propia en base a Reuters

Contacto

Para mayor información sobre la Newsletter o sobre FIRST Capital Markets, por favor contáctenos:

BUENOS AIRES

Ortiz de Ocampo 3302 Módulo 1 - PB 2

C1425DSV Ciudad de Buenos Aires

República Argentina

(+54 11) 5235-1032

Alejandro Caramella

alejandro.caramella@firstcma.com

+54 341 527 5827

Luis Damiano

luis.damiano@firstcma.com

+54 341 527 3376

Pedro A. Cristiá, CFA

pedro.cristia@firstcma.com

+54 341 527 0619

Rodrigo Terré

rodrigo.terre@firstcma.com

+54 11 5235 9116

Santiago Ortiz

santiago.ortiz@firstcma.com

+54 11 5032 8062

Tomás Farías

tomas.farias@firstcma.com

+54 11 5032 8063