



FIRST

CAPITAL MARKETS

Informe Semanal

Del 25 al 29 de Abril



Contenido

Contenido	2
I. Resumen de mercados.....	3
1. Cotizaciones y evolución semanal de mercados	3
II. Renta Fija	4
A. Instrumentos de corto plazo.....	4
1. Lebac y Nobac	4
2. Caucciones y Cheques de Pago Diferido	4
3. Fideicomisos Financieros	5
4. Curvas de rendimiento de instrumentos de corto y mediano plazo	5
B. Tasas de interés Sistema Bancario.....	6
C. Bonos	7
1. Bonos Soberanos	7
2. Bonos Provinciales	9
D. Deuda Corporativa.....	11
III. Renta Variable.....	12
1. Evolución Merval	12
2. Cotizaciones Merval.....	12
IV. Fondos	13
1. Resumen patrimonial por tipo de inversión	13
V. Monedas.....	14
1. Mercado Spot	14
2. Futuros.....	15
Contacto.....	16

I. Resumen de mercados

1. Cotizaciones y evolución semanal de mercados

	29/04/2016	22/04/2016	Var. Semanal	YTD
Tasas (Nominal Anual)				
Caución (7 días)	34,36%	36,17%	-181 bp	1562 bp
CHPD (120 días)	24,29%	19,81%	448 bp	-71 bp
Lebacs (35 días)	38,00%	38,00%	bp	500 bp
Call Bancario (1 día)	34,00%	38,25%	-425 bp	1500 bp
Badlar Privados (30 días)	30,69%	31,44%	-75 bp	169 bp
Tasa Implícita Rofex (1 año)	-100,27%	23,10%	-12337 bp	-13603 bp
Monedas				
Dólar Oficial	14,26	14,46	-1,37%	9,88%
Dólar Bolsa	14,23	14,33	-0,70%	7,14%
Euro / Dólar	1,15	1,12	1,99%	5,47%
Real / Dólar	3,44	3,56	-3,61%	-13,24%
Mercados				
Argentina				
Merval	13724,07	13915,48	-1,38%	17,55%
M.AR	13102,52	13495,36	-2,91%	4,64%
Índice de Bonos del IAMC	6330,45	6358,01	-0,43%	6,51%
América				
S&P 500 (USA)	2065,30	2091,58	-1,26%	1,05%
Nasdaq (USA)	4775,36	4906,23	-2,67%	-4,63%
Dow Jones (USA)	17773,64	18003,75	-1,28%	2,00%
Bovespa (Brasil)	53910,51	52907,88	1,90%	24,36%
Mexbol (México)	45784,77	45613,21	0,38%	6,53%
Europa				
DAX (Alemania)	10038,97	10373,49	-3,22%	-6,55%
CAC 40 (Francia)	4428,96	4569,66	-3,08%	-4,49%
FTSE 100 (UK)	6241,89	6310,44	-1,09%	-0,01%
IBEX 35 (España)	9025,70	9232,80	-2,24%	-5,43%
Asia				
Nikkei 225 (Japón)	16666,05	17572,49	-5,16%	-12,44%
Shanghai SE (China)	2938,32	2959,24	-0,71%	-16,98%
Hang Seng (Hong Kong)	21067,05	21467,04	-1,86%	-3,87%
Commodities				
Soja (USD/Ton.)	375,13	362,63	3,44%	17,19%
Maíz (USD/Ton.)	153,64	146,36	4,98%	8,78%
Trigo (USD/Ton.)	175,62	171,58	2,36%	1,70%
Petróleo WTI (USD/Barril)	45,98	42,76	7,53%	23,84%
Oro (USD/Onza Troy)	1293,36	1231,91	4,99%	21,91%

Fuente: Bolsar, Reuters

II. Renta Fija

A. Instrumentos de corto plazo

1. Lebac y Nobac

Licitación primaria de Letras \$ Internas

SUBASTA	PLAZO	VENCIMIENTO	TNA IMPLÍCITA	TEA IMPLÍCITA	TIPO	PRECIO DE CORTE	MONTO ACEPTADO (mill)
26/04/2016	35	01/06/2016	38,00	45,24	AR\$	96,4843	42978,40
26/04/2016	63	29/06/2016	35,91	41,69	AR\$	94,1630	5219,07
26/04/2016	98	03/08/2016	34,00	38,45	AR\$	91,6349	1970,78
26/04/2016	119	24/08/2016	31,75	35,27	AR\$	90,6197	786,81
26/04/2016	147	21/09/2016	31,24	34,21	AR\$	88,8245	170,56
26/04/2016	203	16/11/2016	31,24	33,38	AR\$	85,1973	329,76
26/04/2016	252	04/01/2017	31,50	32,98	AR\$	82,1369	3038,98

Licitación primaria de Letras USD Internas

SUBASTA	PLAZO	VENCIMIENTO	TNA IMPLÍCITA	TEA IMPLÍCITA	TIPO	PRECIO DE CORTE	MONTO ACEPTADO (mill)
26/04/2016	35	01/06/2016	1,50	1,51	USD I	99,8564	746
26/04/2016	91	27/07/2016	1,50	1,51	USD I	99,6274	28,4
26/04/2016	168	12/10/2016	N/A	N/A	USD E	N/A	desierta
26/04/2016	343	05/04/2017	N/A	N/A	USD E	N/A	desierta

Fuente: Reuters y BCRA

2. Caucciones y Cheques de Pago Diferido

Evolución de Tasas promedio en función del plazo

TNA al	Días									
29/04/2016	7	14	21	30	60	90	120	150	180	360
Caucciones	34,36%	35,25%	34,56%	36,05%						
CHPD	23,50%	23,00%	23,00%	23,00%	23,00%	24,40%	24,29%	24,25%	24,43%	25,50%

Fuente: BOLSAR y Reuters

3. Fideicomisos Financieros

Colocaciones últimas 4 semanas

Fideicomiso	Monto Total (\$ Mill.)	Colocaciones Del 4 al 29 Abr						
		Cupón VDF Clase A (TNA)	Calif.	VDF A		VDF B		Fecha Colocación
				DUR	R. E.	DUR	R. E.	
1 Compañía Argentina de Grar	164,3	B+Mg(20%-40%)	A1+	1,9	22,0%			06/04/2016
2 Pla IV	17,5	B+3%(23%-35%)	AA	14,4	21,9%	23,3	29,9%	06/04/2016
3 Ames VII	43,2	B+3%(24%-35%)	Aaa	9,5	31,0%			07/04/2016
4 Secubono 134	242,8	B+4%(30%-40%)	AAA	5,5	40,9%	12,1	42,6%	07/04/2016
5 CGM Leasing XXVIII	100,0	B+5%(21%-37%)	AAA	8,2	14,6%	15,3	36,8%	11/04/2016
6 Secubono Credinea 135	62,3	B+4%(30%-40%)	AAA	2,9	39,7%	7,3	41,1%	12/04/2016
7 Megabono Crédito 148	314,6	B+4%(30%-40%)	AAA	5,5	40,0%	12,1	40,8%	13/04/2016
8 RG Albanesi III	230,0	B+5%(32%-42%)	A1+	6,0	43,3%			14/04/2016
9 Pvcred XXVI	112,0	B+4%(22%-38%)	Aaa	8,6	41,1%			15/04/2016
10 CCF Créditos 11	248,5	B+Mg(22%-40%)	AAA	5,5	44,1%			18/04/2016
11 Lucaioli XV	44,4	B+2,5%(27%-37%)	Aaa	3,2	42,8%			19/04/2016
12 Tarjeta Elebar XVIII	52,2	B+3%(28%-36%)	AA+	4,7	37,8%	11,6	37,4%	19/04/2016
13 Garbarino 121	392,5	B+1%(28%-38%)	AA / AA	4,1	39,9%	9,1	41,4%	21/04/2016
14 Credicuotas Consumo I	80,9	B+3%(26%-38%)	AA	3,0	48,5%	8,5	NA	21/04/2016
15 Ribeiro LXXXVI	143,4	B+2,5%(28%-37%)	AAA	4,8	40,0%	9,1	43,0%	22/04/2016
16 Mila XI	67,3	B+3%(24,5%-36%)	AAA	6,5	30,7%	18,8	30,5%	22/04/2016
17 Cetrogar XIX	86,1	B+1%(27%-37%)	AAA	2,8	44,4%	6,6	41,8%	25/04/2016
18 Fidebica XL	82,9	B+1%(29%-39%)	AAA	4,8	40,3%	15,7	40,2%	25/04/2016
19 AMFAyS 22	49,8	B+3%(28%-38%)	AA/AA	7,0	43,1%	18,7	45,5%	26/04/2016
20 Consumo Vida VI	63,0	B+3%(25%-37%)	AAA	5,5	44,1%	14,1	NA	27/04/2016
21 CMR Falabella LVIII	164,4	B+2,5%(28%-37%)	AAA	3,8	41,8%			27/04/2016
22 Grupo Monarca II	49,4	B+5%(25%-38%)	AA	7,1	43,0%	12,7	41,2%	29/04/2016
23 Secubono 136	216,5	B+4%(30%-40%)	AAA	4,7	40,7%	11,2	40,9%	29/04/2016

* RE: Rendimiento esperado considerando Badlar constante durante la vida del Bono para las emisiones en pesos.

Nota: En aquellos casos que no se emitieron Bonos B se exhibe el cuadrante en blanco y cuando se emitieron Bonos B pero no se adjudicaron ofertas figura "NA".

Fuente. Elaboración propia en base a BCBA y BCR

4. Curvas de rendimiento de instrumentos de corto y mediano plazo

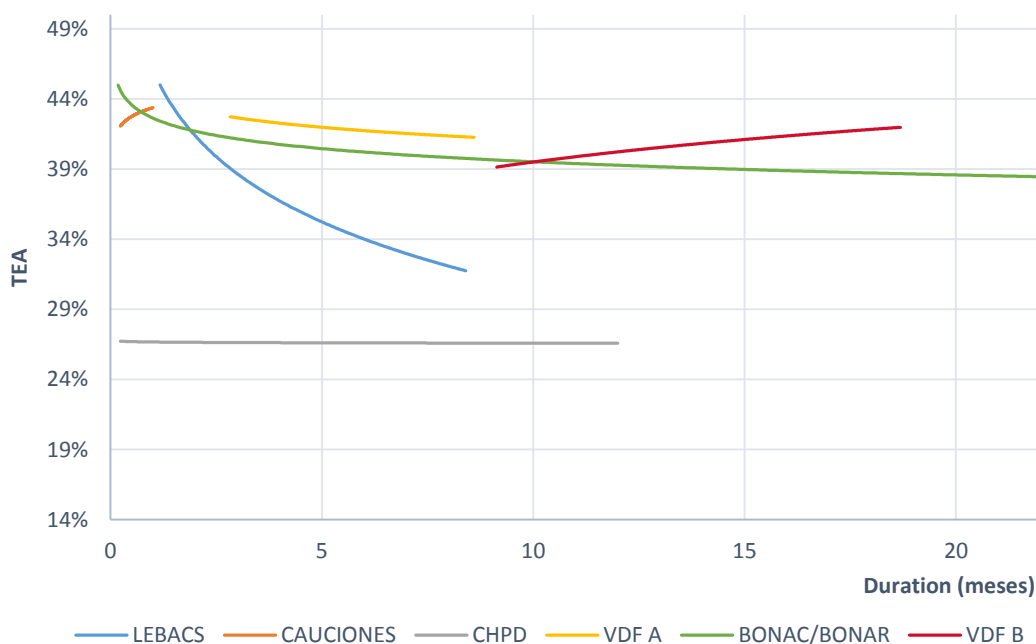

Fuente. Elaboración propia en base a Reuters, BOLSAR, BCBA y BCR

B. Tasas de interés Sistema Bancario

Evolución Badlar Promedio Bancos Privados y Call Bancario

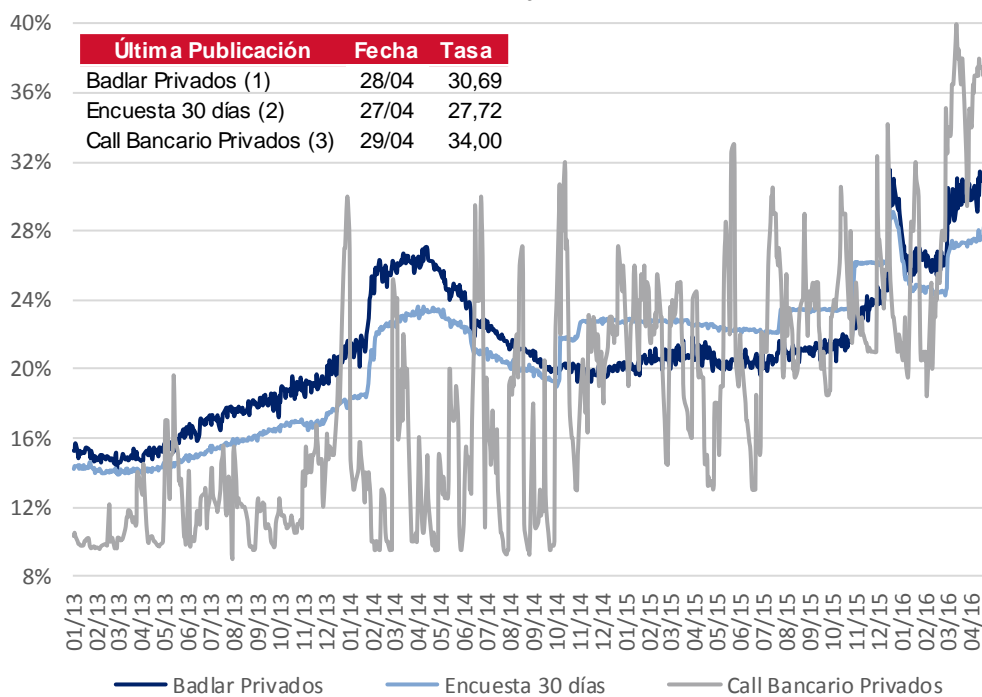

- (1) Depósitos Bancos Privados de más de \$1.000.000 de 30 a 35 días de plazo
- (2) Plazo fijo Bancos Privados de \$100.000 a \$499.999 de 30 a 44 días de plazo
- (3) Call a 1 día entidades de 1º línea

Fuente: BCRA y Reuters

C. Bonos

1. Bonos Soberanos

Cotizaciones de Bonos Soberanos emitidos en Pesos

Bonos Soberanos (en Pesos) al 29/04/2016	Maturity	Cupon (%)	Próximo Vto,	TIR	MD	Cotización		
AJUSTABLES POR CER								
PAR \$ Ley Arg,	PARP	31/12/38	Fija=1.18	30/09/16	R	4,74%	14,39	262,00
DISCOUNT \$ Ley Arg,	DICP	31/12/33	Fija=5.83	30/06/16	R	5,89%	8,58	522,00
CUASIPAR en \$	CUAP	31/12/45	Fija=3.31	30/06/16	R	5,63%	14,46	397,50
PAR \$ Ley Arg,	PAP0	31/12/38	Fija=1.18	30/09/16	R	4,99%	14,30	252,79
DISCOUNT \$ Ley Arg,	DIP0	31/12/33	Fija=5.83	30/06/16	R	6,28%	8,48	505,00
Bocon Cons, 6º 2%	PR13	15/03/24	Fija=2	15/05/16	A+R	5,62%	3,52	333,00
BOGAR 2018	NF18	04/02/18	Fija=2	04/06/16	A+R	8,14%	0,89	116,50
BOGAR 2020	NO20	04/10/20	Fija=2	04/06/16	A+R	22,45%	1,95	202,48
TASA DE REFERENCIA VARIABLE								
Bocon Cons, 8º	PR15	04/10/22	Var.=29.39	04/07/16	R	38,74%	2,3	160,25
BONAC 2016	AY16	09/05/16	Var.=28.91	09/05/16	A+R	46,61%	0,01	106,55
BONAC 2016	AL16	30/07/16	Var.=30.09	12/07/16	A+R	40,14%	0,17	103,10
BONAR 2016	AS16	29/09/16	Var.=32.91	29/06/16	R	41,29%	0,35	102,10
BONAC 2016	A2S6	30/09/16	Var.=34	30/06/16	R	35,33%	0,36	104,00
BONAR 2017	AM17	28/03/17	Var.=32.9	28/06/16	R	39,48%	0,72	102,20
BONAR 2017	AO17	09/10/17	Var.=34.11	11/07/16	R	39,36%	1,06	101,50
BONAR 2019	AMX8	01/03/18	Var.=32.58	01/06/16	R	38,29%	1,25	104,00
BONAR 2018	AMX9	11/03/19	Var.=32.97	13/06/16	R	40,03%	1,67	102,50
BONAR 2020	AM20	01/03/20	Var.=33.08	01/06/16	R	38,72%	1,97	103,50

Curva de rendimientos Bonos Soberanos emitidos en Pesos

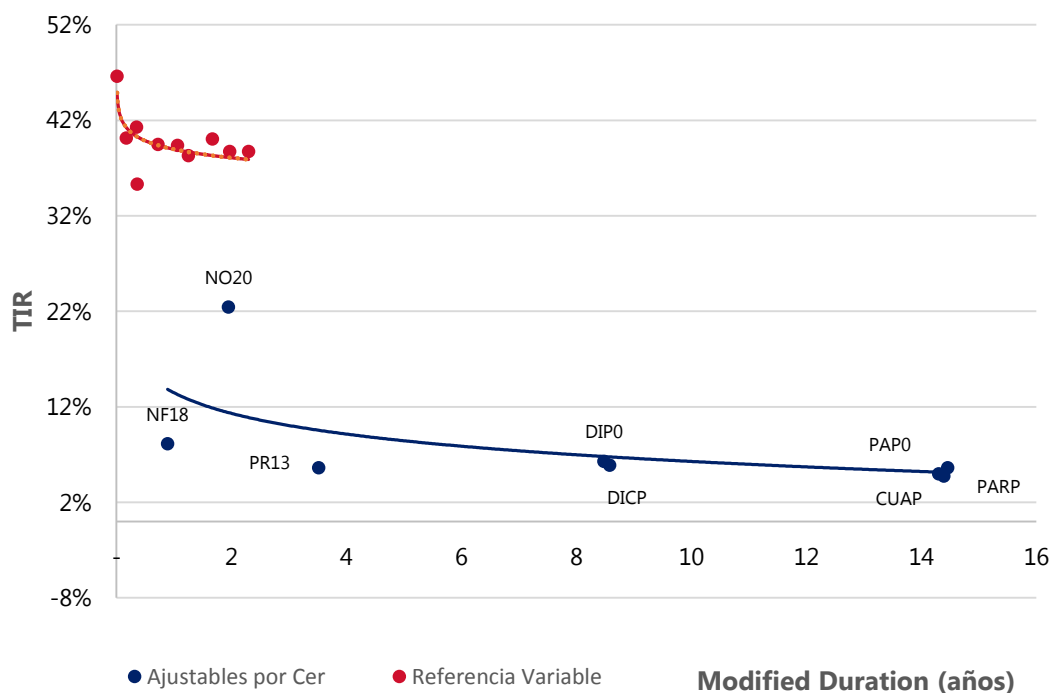

Fuente. Elaboración propia en base a IAMC

Cotizaciones de Bonos Soberanos emitidos en Dólares

Bonos Soberanos (en Dólares) al 29/04/2016	Maturity	Cupon (%)	Próximo Vto,	TIR	MD	Cotización		
DÓLARES								
PAR U\$S Ley Arg,	PARA	31/12/38	Fija=2.5	30/09/16	R	7,05%	11,95	960,00
PAR U\$S Ley N,Y,	PARY	31/12/38	Fija=2.5	30/09/16	R	7,10%	11,94	955,00
DISCOUNT U\$S Ley Arg,	DICA	31/12/33	Fija=8.28	30/06/16	R	7,73%	7,58	2.170,00
DISCOUNT U\$S Ley N,Y,	DICY	31/12/33	Fija=8.28	30/06/16	R	7,48%	7,64	2.210,00
PAR U\$S Ley Arg,	PAA0	31/12/38	Fija=2.5	30/09/16	R	7,20%	11,89	944,00
PAR U\$S Ley N,Y,	PAY0	31/12/38	Fija=2.5	30/09/16	R	6,71%	12,1	1.000,00
DISCOUNT U\$S Ley Arg,	DIA0	31/12/33	Fija=8.28	30/06/16	R	7,98%	7,52	2.130,00
DISCOUNT en U\$S Ley N,Y,	DIY0	31/12/33	Fija=8.28	30/06/16	R	6,32%	7,93	2.415,00
GLOBAL 2017 u\$S Ley N,Y,	GJ17	02/06/17	Fija=8.75	02/06/16	R	6,19%	0,97	1.520,00
BONAR 2016 6 %	BADER	17/07/16	Fija=4	17/07/16	A+R	9,69%	0,19	1.430,00
BONAR 2016 6 %	AD16	29/12/16	Fija=6	30/05/16	A+R	5,80%	0,35	1.460,00
BONAR X	AA17	17/04/17	Fija=7	17/10/16	R	5,13%	0,9	1.458,50
BONAR 2018 en U\$S	AN18	29/11/18	Fija=9	29/05/16	R	5,05%	2,2	1.620,00
BONAR 2020	AO20	08/10/20	Fija=8	08/10/16	R	6,23%	3,65	1.538,00
BONAR 2024	AY24	07/05/24	Fija=8.75	07/05/16	R	6,82%	4,12	1.620,10
Rep. Arg. U\$S 6,875% 2021	AA21	22/04/21	Fija=6.875	22/10/16	R	6,08%	4,11	1.485,00
Rep. Arg. U\$S 7,50% 2026	AA26	22/04/26	Fija=7.5	22/10/16	R	7,32%	6,86	1.463,00
Rep. Arg. U\$S 7,625% 2046	AA46	22/04/46	Fija=7.625	22/10/16	R	7,84%	11,47	1.420,00
DOLLAR LINKED								
BONAD 2016	AO16	28/10/16	Fija=1.75	28/10/16	A+R	7,71%	0,47	1.390,00
BONAD 2017	AF17	22/02/17	Fija=0.75	22/08/16	R	7,79%	0,76	1.355,00
BONAD 2017	AJ17	09/06/17	Fija=0.75	09/10/16	R	8,14%	1,04	1.322,00
BONAD 2017	AS17	21/09/17	Fija=0.75	21/09/16	R	8,38%	1,3	1.293,00
BONAD 2018	AM18	18/03/18	Fija=2.4	18/09/16	R	7,86%	1,74	1.303,00

Curva de rendimientos Bonos Soberanos emitidos en Dólares

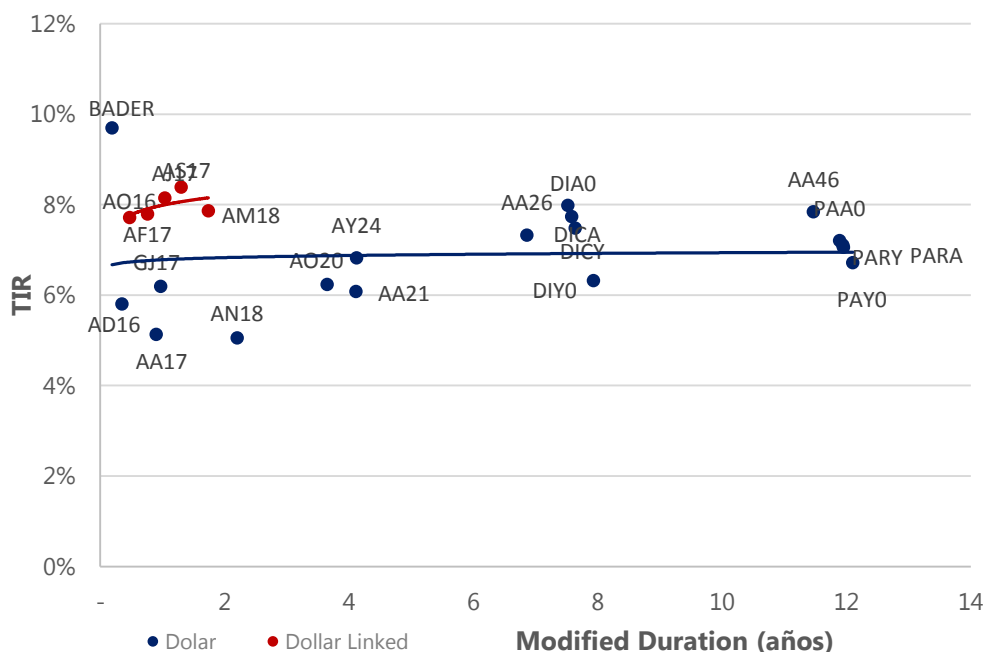

Fuente. Elaboración propia en base a IAMC

2. Bonos Provinciales

Cotizaciones de Bonos Provinciales emitidos en Pesos

Bonos Provinciales (en Pesos) al 29/04/2016	Maturity	Cupon (%)	Próximo Vto,	TIR	MD	Cotización
AJUSTABLE POR CER						
TUCUMAN CONSADEP serie 1	TUCS1	04/02/18	Fija=2	15/05/16 A+R	7,73%	0,85 121,00
AJUSTABLE POR CVS						
RIO NEGRO BOGAR 2	RNG21	04/02/18	Fija=2	04/06/16 A+R	3,13%	0,91 294,70

Curva de rendimientos Bonos Provinciales emitidos en Pesos

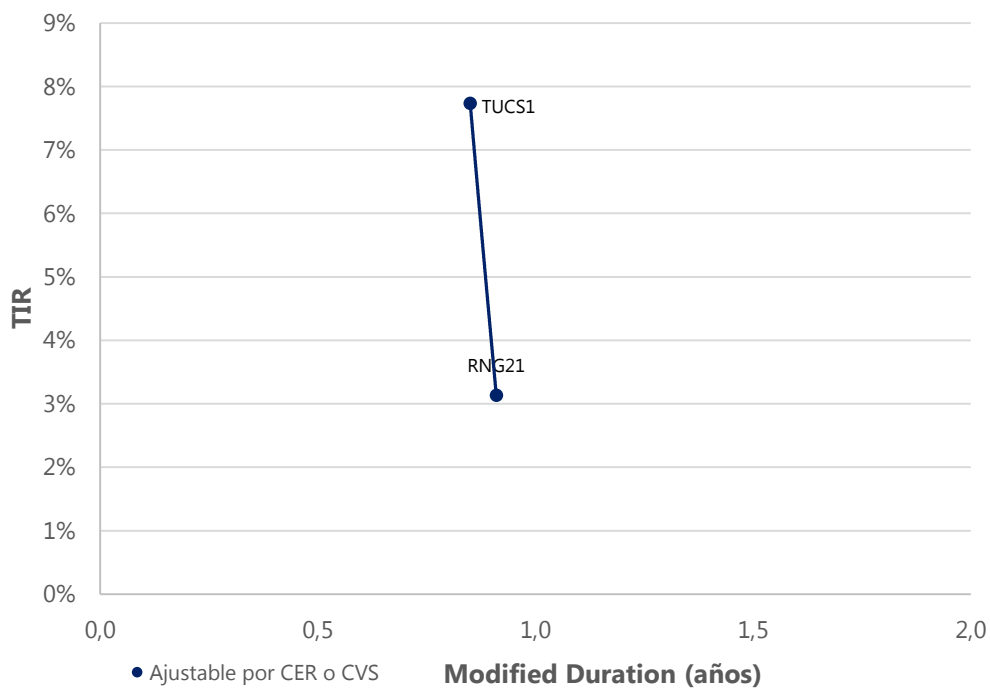

Fuente. Elaboración propia en base a IAMC

Cotizaciones de Bonos Provinciales emitidos en Dólares

Bonos Provinciales (en Dólares) al 29/04/2016	Maturity	Cupon (%)	Próximo Vto,	TIR	MD	Cotización
LEY ARGENTINA - DOLLAR LINKED						
CHUBUT Cl,1 Vto, 2019	PUO19	21/10/19	Fija=4	21/07/16	A+R	9,48% 1,67 1.146,00
CHUBUT Cl,2 Vto, 2021	PUM21	30/03/21	Fija=4.5	30/06/16	R	10,54% 2,66 1.230,00
C,A,B,A, Clase 7 Vto, 2016	BDC16	09/05/16	Fija=4.75	09/05/16	A+R	209,00% 0,01 1.440,00
C,A,B,A, Clase X Vto, 2016	BD4C6	27/11/16	Fija=0.4	27/05/16	R	12,74% 0,53 1.340,00
C,A,B,A, Clase 8 Vto, 2018	BD2C6	27/06/16	Fija=2.48	27/06/16	A+R	14,79% 0,14 1.417,00
C,A,B,A, Clase 3 Vto, 2018	BDC18	15/03/18	Fija=3.98	15/09/16	A+R	7,55% 1,04 1.385,00
C,A,B,A, Clase 4 Vto, 2019	BDC19	17/05/19	Fija=3.98	17/05/16	R	9,23% 1,59 1.340,00
C,A,B,A, Clase 5 Vto, 2019	BD2C9	20/12/19	Fija=1.95	20/06/16	R	9,39% 2,16 1.225,00
C,A,B,A, Clase 6 Vto, 2020	BDC20	28/01/20	Fija=1.95	28/07/16	R	8,77% 2,27 1.230,00
BONCOR 2017	CO17	07/12/17	Fija=12	07/05/16	A+R	7,99% 0,72 310,00
ENTRE RIOS S,1 Vto, 2016	ERG16	06/08/16	Fija=4.8	06/05/16	A+R	0,95% 0,14 334,99
FORMOSA	FORM3	27/02/22	Fija=5	27/05/16	A+R	6,99% 2,53 825,00
MENDOZA Cl,1 Vto, 2016	PMY16	28/05/16	Fija=3	28/05/16	A+R	8,69% 0,07 161,00
MENDOZA Cl, 2 Vto, 2018	PMD18	30/10/18	Fija=2.75	30/07/16	A+R	9,80% 1,24 770,00
MENDOZA Cl, 3 Vto, 2018	PMD18	18/12/18	Fija=2.75	18/06/16	A+R	10,27% 1,26 845,00
NEUQUEN S,1 Vto, 2016	NDG1	12/06/16	Fija=3	12/06/16	A+R	0,28% 0,11 160,00
NEUQUEN S,2 Vto, 2018	NDG21	11/10/18	Fija=3.9	28/07/16	A+R	8,70% 1,27 900,00
LEY EXTRANJERA						
BUENOS AIRES 2018 9,375%	BP18	14/09/18	Fija=9.38	14/09/16	R	6,45% 2,06 1.540,00
BUENOS AIRES 2021 10,875%	BP21	26/01/21	Fija=10.88	26/07/16	R	7,50% 2,95 1.630,00
BUENOS AIRES 2021 9,95%	PBJ21	09/06/21	Fija=9.95	09/06/16	R	8,88% 3,47 1.551,75
BUENOS AIRES 2024 9,125%	PBM24	16/03/24	Fija=9.13	16/09/16	R	8,05% 4,97 1.537,00
BUENOS AIRES 2028 9,625%	BP28	18/04/28	Fija=9.625	18/10/16	R	7,52% 7,19 1.605,00
Desc, Corto Pzo, - Bs, As,	BDED	15/04/17	Fija=9.25	15/10/16	A+R	3,42% 0,67 298,50
Par Mediano Pzo, - Bs, As,	BPMD	01/05/20	Fija=3	01/11/16	R	6,95% 2,49 1.310,00
Par Largo Pzo, - Bs, As,	BPLD	15/05/35	Fija=4	15/05/16	R	8,60% 7,62 1.007,00
MENDOZA	BARX1	04/09/18	Fija=5.5	04/09/16	A+R	10,63% 1,2 340,00
NEUQUÉN Regalías Gdo,II	NRH2	26/04/21	Fija=7.88	26/07/16	A+R	24,75% 1,62 637,47
SALTA Garantizado Regalías	SARH	16/03/22	Fija=9.5	16/06/16	A+R	13,52% 2,3 941,73

Curva de rendimientos Bonos Provinciales emitidos en Dólares

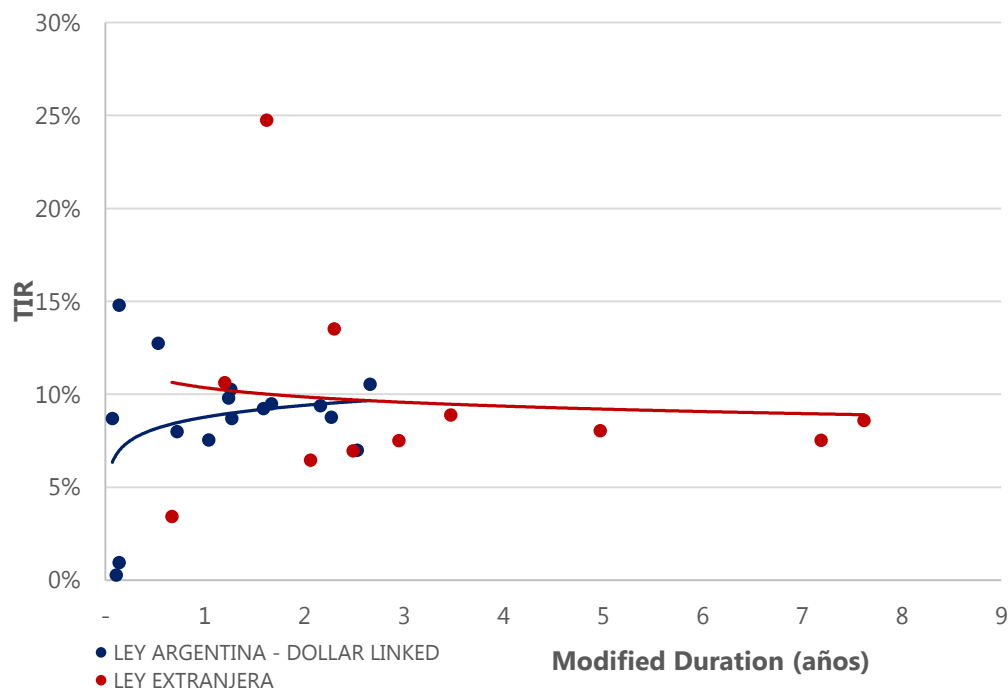

Fuente. Elaboración propia en base a IAMC

D.Deuda Corporativa

Colocaciones de las últimas 4 semanas

Emisor	Fecha de colocación	Mda	Monto Colocado	Plazo	Cupón	Tipo de Bono	Resultado de colocación	Dur	Calif. de Riesgo			
CELULOSA ARGENTINA S.A.	Clase 6	06/abr/16	AR	148.166.000	18 meses	Badlar + Margen (Mn:34,5% hasta mes 9)	ON	Margen	6,80%	13,08	FIXSCR S.A	A
	Clase 7	06/abr/16	USD	Desierta	24 meses	Fija	ON	Desierta	Desierta	Desierta	FIXSCR S.A	A
GPAT COMPAÑÍA FINANCIERA S.A.	Clase XXII	06/abr/16	AR	155.000.000	18 meses	Badlar + Margen	ON	Margen	5,00%	13,88	Moody's	Aa2
TARJETA NARANJA S.A.	Clase XXXIII	11/abr/16	AR	133.091.500	18 meses	Badlar + Margen (MIN: 37% Primeros 3 meses)	ON	Margen	4,50%	14,76	FIX SCR S.A.	AA-
	Clase XXXIII	11/abr/16	AR	366.908.500	36 meses	Badlar + Margen (MIN: 37% Primeros 6 meses)	ON	Margen	5,40%	23,40	FIX SCR S.A.	AA-
YFF S.A.	Clase XLVIII	14/abr/16	USD	45.816.181	48 meses	Fija	ON	Fija	8,25%	41,67	FIX SCR S.A.	AA
	Clase XLIX	14/abr/16	AR	534.921.691	48 meses	Badlar + Margen	ON	Margen	6,0%	26,73	FIX SCR S.A.	AA
PETROLERA PAMPA S.A.	Clase 14	18/abr/16	AR	295.758.364	12 meses	Badlar + Margen	VCP	Margen	5,90%	10,80	FIXSCR S.A	A2
ALGABO S.A.	Serie II	21/abr/16	AR	Desierta	36 meses	Badlar + Margen (MIN 16% y Max 37%)	ON PYME	Desierta	Desierta	Desierta	Eval. Lat. S.A.	BBB +
PUENTE HNOS S.A.	Clase 9	21/abr/16	AR	101.091.847	12 meses	Badlar + Margen	VCP	Margen	5,00%	10,80	FIX SCR S.A.	A1
	Clase 10	21/abr/16	AR	Desierta	12 meses	Fija	VCP	Desierta	Desierta	Desierta	FIX SCR S.A.	A1

Fuente. Elaboración propia en base a BCBA y BCR.

III. Renta Variable

1. Evolución Merval

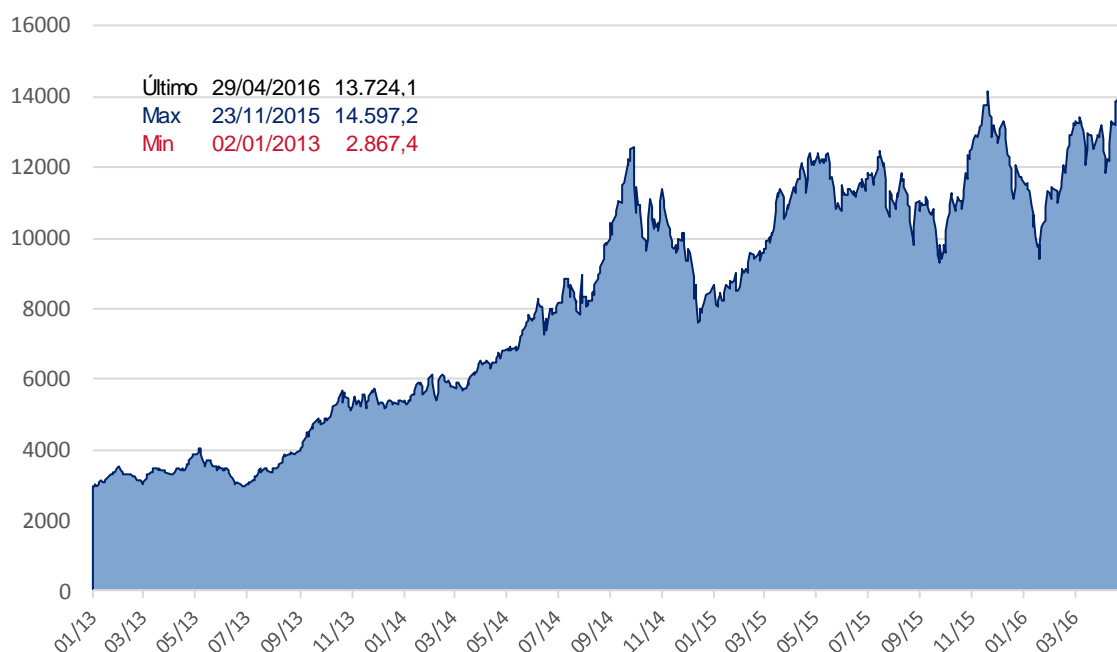

Fuente. Elaboración propia en base a Reuters

2. Cotizaciones Merval

Panel Merval

Panel Líder Merval	Última Cotización 29/04/2016	Var % Semanal	Var % MTD	Var % YTD	Var % Anual	Min 52 sem	Max 52 sem	Cap Bursatil (millones \$)	P/E	P/B
MERVAL	13.724,07	-1,4%	5,6%	17,5%	13,9%	8.659,59	14.597,20	-	-	-
Aluar	9,97	-3,7%	-4,6%	-15,1%	2,9%	6,30	13,43	27.916	37,92	3,87
Petroleo Brasileiro	54,40	5,3%	29,8%	82,6%	-2,3%	19,30	61,95	709.621	-	0,52
Banco Macro	91,30	-6,6%	-3,2%	14,6%	38,9%	47,36	117,03	54.284	10,66	3,36
Sociedad Comercial del Plata	3,26	0,9%	6,9%	-8,9%	-5,8%	2,53	4,05	4.433	1,31	0,32
Consultatio	37,15	5,1%	-6,2%	11,5%	57,1%	16,59	43,08	15.228	7,98	2,99
Edenor	10,85	-4,8%	-11,4%	-12,9%	27,5%	7,80	15,50	4.798	8,52	6,38
Siderar	6,90	-3,6%	0,0%	-14,4%	-0,1%	4,51	9,87	31.168	18,82	1,29
BBVA Francés	102,00	-4,0%	3,0%	12,9%	31,4%	61,56	129,07	54.709	14,47	3,99
Grupo Financiero Galicia	40,80	-5,8%	-0,9%	10,9%	56,2%	22,00	47,70	41.577	12,23	3,66
Mirgor	1.322,45	-1,1%	-3,0%	144,4%	512,0%	18,48	140,40	42.213	15,19	6,17
Pampa Holding	11,75	-5,2%	-6,7%	1,3%	51,0%	6,23	16,50	19.926	5,65	2,85
Telecom	54,00	-3,2%	1,9%	17,4%	9,8%	38,00	59,25	26.034	15,38	3,04
Tenaris	192,70	-1,5%	6,2%	18,6%	6,0%	128,00	199,30	227.489	-	1,35
Transtener	6,74	-4,9%	-5,1%	-18,5%	19,9%	4,15	9,40	1.469	57,37	4,44
YPF	289,35	-0,4%	10,2%	31,6%	-19,5%	176,50	374,31	113.790	24,80	0,94

Fuente. Elaboración propia en base a Reuters

IV. Fondos

1. Resumen patrimonial por tipo de inversión

Tipo de Inversión	Renta Variable	Renta Fija	Renta Mixta	PyMEs	Infraes.	Retorno Total	Mercado de Dinero	Total
Patrimonio al 29/04/2016 (millones)	7.071	122.326	21.717	12.188	9.268	2.998	38.049	213.617
Cantidad de Cuotapartes (millones)	1.749	67.874	14.119	11.709	11.521	1.027	30.435	138.434
Valor Promedio (mil cuotapartes)	4.044	1.802	1.538	1.041	804	2.919	1.250	1.543
Δ% Patrimonio Semanal	-3,3%	-1,4%	0,4%	0,3%	0,5%	0,1%	10,0%	0,8%
Δ% Cantidad Cuotapartes Semanal	-0,7%	-2,7%	2,5%	0,5%	0,0%	0,4%	13,4%	1,5%
Δ% Valor Promedio Semanal	-2,6%	1,4%	-2,0%	-0,1%	0,5%	-0,3%	-3,0%	-0,7%
Δ% Patrimonio YTD	5,9%	10,4%	15,1%	24,2%	-16,6%	-16,4%	-26,3%	0,5%
Δ% Cantidad Cuotapartes YTD	-3,2%	3,5%	10,5%	53,4%	-20,5%	-23,4%	-30,2%	-6,0%
Δ% Valor Promedio YTD	9,3%	6,6%	4,1%	-19,1%	5,0%	9,1%	5,5%	6,9%

Fuente: Elaboración propia en base a CAFCI

V. Monedas

1. Mercado Spot

Evolución del Dólar Oficial vs. Dólar Bolsa

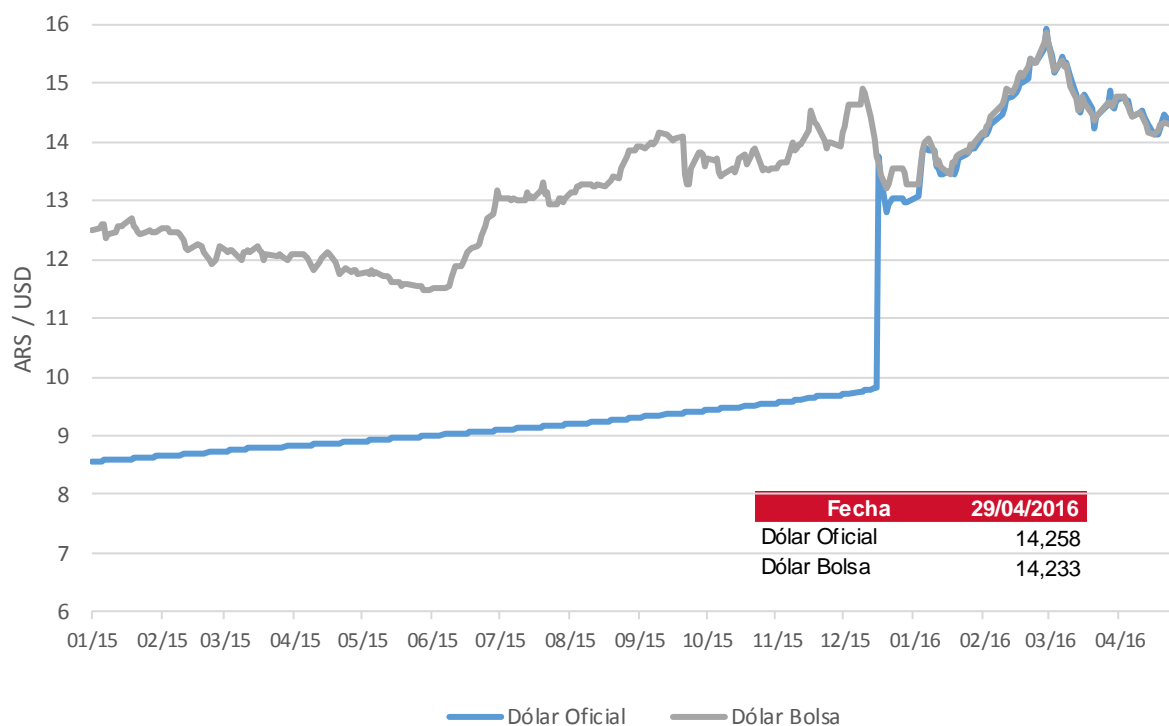

	Dólar Oficial		Dólar MEP	
	Precio	Tasa Devaluación	Precio	Tasa Devaluación
AÑO 2014	8,552	31,21%	11,964	36,23%
AÑO 2015	12,976	51,73%	13,285	11,04%
AÑO 2016 (ytd)	14,258	9,88%	14,233	7,14%
Abril 2015	8,905	0,96%	11,760	-2,71%
Mayo 2015	8,989	0,95%	11,483	-2,36%
Junio 2015	9,087	1,08%	12,930	12,61%
Julio 2015	9,187	1,11%	13,036	0,82%
Agosto 2015	9,296	1,18%	13,849	6,24%
Septiembre 2015	9,419	1,33%	13,804	-0,32%
Octubre 2015	9,546	1,35%	13,567	-1,72%
Noviembre 2015	9,688	1,49%	13,939	2,74%
Diciembre 2015	12,976	33,94%	13,285	-4,69%
Enero 2016	13,904	7,15%	13,997	5,35%
Febrero 2016	15,584	12,08%	15,698	12,16%
Marzo 2016	14,582	-6,43%	14,662	-6,60%

Fuente: Reuters

2. Futuros

Cotización de futuros en ROFEX

Vto	ROFEX 29/04/2016			
	Precio	Tasa Implícita	TEA Implícita	TNA Implícita
05/2016	14,640	2,68%	35,18%	30,54%
06/2016	14,975	5,03%	33,48%	29,60%
07/2016	15,320	7,45%	33,39%	29,87%
08/2016	15,650	9,76%	31,54%	28,73%
09/2016	15,960	11,94%	30,64%	28,29%
10/2016	16,250	13,97%	29,43%	27,56%
11/2016	16,580	16,28%	29,19%	27,64%
12/2016	16,855	18,21%	28,31%	27,13%
01/2017	17,180	20,49%	27,84%	27,00%
02/2017	17,500	22,74%	27,78%	27,21%
03/2017	17,830	25,05%	27,49%	27,21%

Curva de rendimiento implícito de futuros en ROFEX

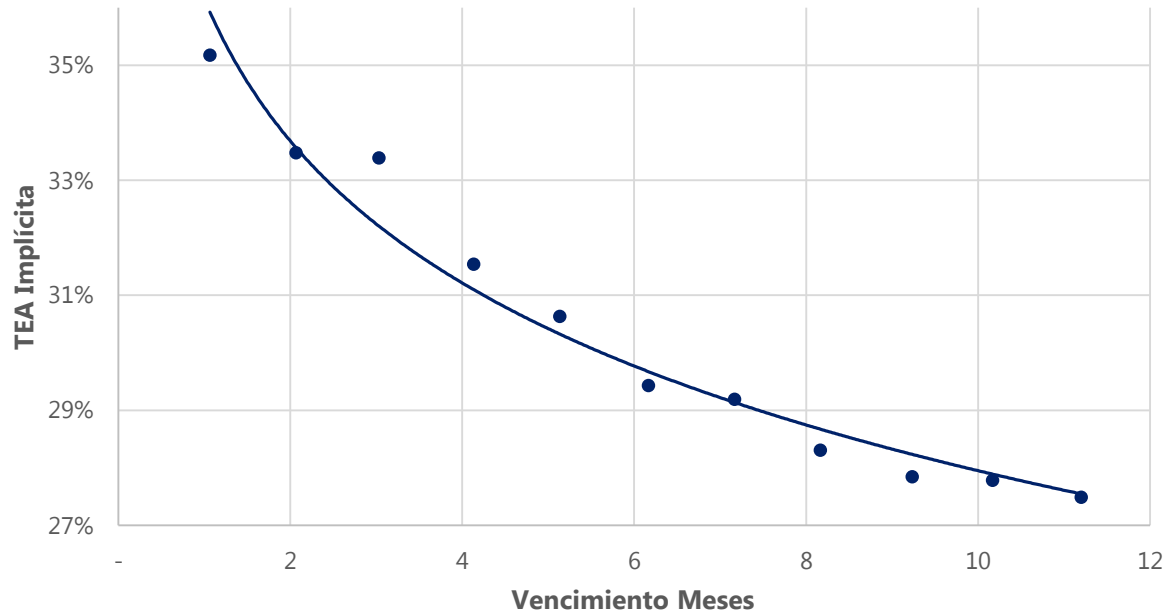

Fuente: Elaboración propia en base a Reuters

Contacto

Para mayor información sobre la Newsletter o sobre FIRST Capital Markets, por favor contáctenos:

BUENOS AIRES

Ortiz de Ocampo 3302 Módulo 1 - PB 2

C1425DSV Ciudad de Buenos Aires

República Argentina

(+54 11) 5235-1032

Alejandro Caramella

alejandro.caramella@firstcma.com

+54 341 527 5827

Luis Damiano

luis.damiano@firstcma.com

+54 341 527 3376

Pedro A. Cristiá, CFA

pedro.cristia@firstcma.com

+54 341 527 0619

Rodrigo Terré

rodrigo.terre@firstcma.com

+54 11 5235 9116

Santiago Ortiz

santiago.ortiz@firstcma.com

+54 11 5032 8062