



FIRST

CAPITAL MARKETS

Informe Semanal

Del 11 al 15 de Abril



Contenido

Contenido	2
I. Resumen de mercados.....	3
1. Cotizaciones y evolución semanal de mercados	3
II. Renta Fija	4
A. Instrumentos de corto plazo.....	4
1. Lebac y Nobac	4
2. Caucciones y Cheques de Pago Diferido	4
3. Fideicomisos Financieros	5
4. Curvas de rendimiento de instrumentos de corto y mediano plazo	5
B. Tasas de interés Sistema Bancario.....	6
C. Bonos	7
1. Bonos Soberanos	7
2. Bonos Provinciales	9
D. Deuda Corporativa.....	11
III. Renta Variable.....	12
1. Evolución Merval	12
2. Cotizaciones Merval.....	12
IV. Fondos	13
1. Resumen patrimonial por tipo de inversión	13
V. Monedas.....	14
1. Mercado Spot	14
2. Futuros.....	15
Contacto.....	16

I. Resumen de mercados

1. Cotizaciones y evolución semanal de mercados

	15/04/2016	08/04/2016	Var. Semanal	YTD
Tasas (Nominal Anual)				
Caución (7 días)	35,88%	33,87%	201 bp	1714 bp
CHPD (120 días)	18,40%	15,90%	250 bp	-660 bp
Lebac (35 días)	38,00%	38,00%	bp	500 bp
Call Bancario (1 día)	37,50%	37,00%	50 bp	1850 bp
Badlar Privados (30 días)	31,44%	30,63%	81 bp	244 bp
Tasa Implícita Rofex (1 año)	27,39%	27,77%	-38 bp	-836 bp
Monedas				
Dólar Oficial	14,30	14,43	-0,94%	10,17%
Dólar Bolsa	14,15	14,44	-2,00%	6,51%
Euro / Dólar	1,13	1,14	-1,04%	3,87%
Real / Dólar	3,53	3,59	-1,56%	-10,78%
Mercados				
Argentina				
Merval	13237,87	12221,87	8,31%	13,38%
M.AR	12991,76	12120,95	7,18%	3,75%
Índice de Bonos del IAMC	6239,88	6261,84	-0,35%	4,99%
América				
S&P 500 (USA)	2080,73	2047,60	1,62%	1,80%
Nasdaq (USA)	4938,22	4850,69	1,80%	-1,38%
Dow Jones (USA)	17897,46	17576,96	1,82%	2,71%
Bovespa (Brasil)	53227,74	50292,93	5,84%	22,79%
Mexbol (México)	45536,52	44859,49	1,51%	5,95%
Europa				
DAX (Alemania)	10051,57	9622,26	4,46%	-6,44%
CAC 40 (Francia)	4495,17	4303,12	4,46%	-3,06%
FTSE 100 (UK)	6343,75	6204,41	2,25%	1,62%
IBEX 35 (España)	8850,90	8427,60	5,02%	-7,26%
Asia				
Nikkei 225 (Japón)	16848,03	15821,52	6,49%	-11,48%
Shanghai SE (China)	3078,12	2984,96	3,12%	-13,03%
Hang Seng (Hong Kong)	21316,47	20370,40	4,64%	-2,73%
Commodities				
Soja (USD/Ton.)	351,24	336,82	4,28%	9,73%
Maíz (USD/Ton.)	149,02	142,62	4,49%	5,51%
Trigo (USD/Ton.)	168,92	169,10	-0,11%	-2,18%
Petróleo WTI (USD/Barril)	40,40	39,74	1,66%	8,81%
Oro (USD/Onza Troy)	1233,66	1240,01	-0,51%	16,28%

Fuente: Bolsar, Reuters

II. Renta Fija

A. Instrumentos de corto plazo

1. Lebac y Nobac

Licitación primaria de Letras \$ Internas

SUBASTA	PLAZO	VENCIMIENTO	TNA IMPLÍCITA	TEA IMPLÍCITA	TIPO	PRECIO DE CORTE	MONTO ACEPTADO (mill)
12/04/2016	35	18/05/2016	38,00	45,25	AR\$	96,4840	63313,43
12/04/2016	63	15/06/2016	35,48	41,11	AR\$	94,2294	1376,68
12/04/2016	98	20/07/2016	34,00	38,45	AR\$	91,6349	1072,03
12/04/2016	119	10/08/2016	31,89	35,44	AR\$	90,5825	111,48
12/04/2016	147	07/09/2016	31,99	35,11	AR\$	88,5868	65,69
12/04/2016	203	02/11/2016	32,19	34,46	AR\$	84,8155	194,49
12/04/2016	252	21/12/2016	32,25	33,80	AR\$	81,7895	1109,63

Licitación primaria de Letras USD Internas

SUBASTA	PLAZO	VENCIMIENTO	TNA IMPLÍCITA	TEA IMPLÍCITA	TIPO	PRECIO DE CORTE	MONTO ACEPTADO (mill)
12/04/2016	35	18/05/2016	1,50	1,51	USD I	99,8564	746
12/04/2016	91	13/07/2016	1,50	1,51	USD I	99,6274	28,4
12/04/2016	182	12/10/2016	N/A	N/A	USD E	N/A	desierta
12/04/2016	357	05/04/2017	N/A	N/A	USD E	N/A	desierta

Fuente: Reuters y BCRA

2. Caucciones y Cheques de Pago Diferido

Evolución de Tasas promedio en función del plazo

TNA al	Días									
15/04/2016	7	14	21	30	60	90	120	150	180	360
Caucciones	35,88%	35,47%	34,91%	36,17%						
CHPD	17,91%	18,00%	17,00%	17,10%	17,22%	17,75%	18,40%	18,50%	18,30%	20,00%

Fuente: BOLSAR y Reuters

3. Fideicomisos Financieros

Colocaciones últimas 4 semanas

Fideicomiso	Monto Total (\$ Mill.)	Cupón VDF Clase A (TNA)	Calif.	Colocaciones Del 21 Mar al 15 Abr				Fecha Colocación
				VDF A		VDF B		
				DUR	R. E	DUR	R. E	
1 Tarjeta Grupar X	59,4	B+2,5%(27%-37%)	A1	2,3	42,9%	8,6	44,0%	22/03/2016
2 Red Mutual XLII	113,0	B+4,5(22%-35%)	AAA	8,5	42,5%	21,0	45,5%	23/03/2016
3 CMR Falabella LVII	161,3	B+2,5%(28%-37%)	AAA	5,6	39,4%	-	0,0%	23/03/2016
4 Best Consumer Finance XX)	128,2	B+3%(28%-34%)	AAA	4,6	40,8%	12,9	43,9%	29/03/2016
5 Tarjeta Saenz IX	120,0	B+3%(27%-37%)	AAA	7,1	42,1%	10,6	40,9%	29/03/2016
6 Tarjeta Actual XVII	53,4	B+4%(30%-38%)	AA+	6,5	19,1%	15,5	32,8%	30/03/2016
7 Tarjeta Shopping LXXXV III	148,5	B+2%(27%-37%)	AAA	5,6	42,1%	-	0,0%	30/03/2016
8 Megabono 151	334,3	B+4%(30%-40%)	AAA	6,3	40,8%	12,4	42,8%	31/03/2016
9 Supervielle Créditos 93	300,0	B+Mg(22%-39%)	AAA	9,7	41,7%	-	0,0%	01/04/2016
10 Consubond 121	342,0	B+1%(25%-35%)	AAA	2,7	38,1%	8,4	40,3%	01/04/2016
11 Compañía Argentina de Grar	164,3	B+Mg(20%-40%)	A1+	1,9	22,0%	-	0,0%	06/04/2016
12 Pla IV	17,5	B+3%(23%-35%)	AA	14,4	21,9%	23,3	29,9%	06/04/2016
13 Ames VII	43,2	B+3%(24%-35%)	Aaa	9,5	31,0%	-	0,0%	07/04/2016
14 Secubono 134	242,8	B+4%(30%-40%)	AAA	5,5	40,9%	12,1	42,6%	07/04/2016
15 CGM Leasing XXVIII	100,0	B+5%(21%-37%)	AAA	8,2	14,6%	15,3	36,8%	11/04/2016
16 Secubono Credinea 135	62,3	B+4%(30%-40%)	AAA	2,9	39,7%	7,3	41,1%	12/04/2016
17 Megabono Crédito 148	314,6	B+4%(30%-40%)	AAA	5,5	40,0%	12,1	40,8%	13/04/2016
18 RG Albanesi III	230,0	B+5%(32%-42%)	A1+	6,0	43,3%	-	0,0%	14/04/2016
19 Pvcred XXVI	112,0	B+4%(22%-38%)	Aaa	8,6	41,1%	-	0,0%	15/04/2016

* RE: Rendimiento esperado considerando Badlar constante durante la vida del Bono para las emisiones en pesos.

Nota: En aquellos casos que no se emitieron Bonos B se exhibe el cuadrante en blanco y cuando se emitieron Bonos B pero no se adjudicaron ofertas figura "NA".

Fuente. Elaboración propia en base a BCBA y BCR

4. Curvas de rendimiento de instrumentos de corto y mediano plazo

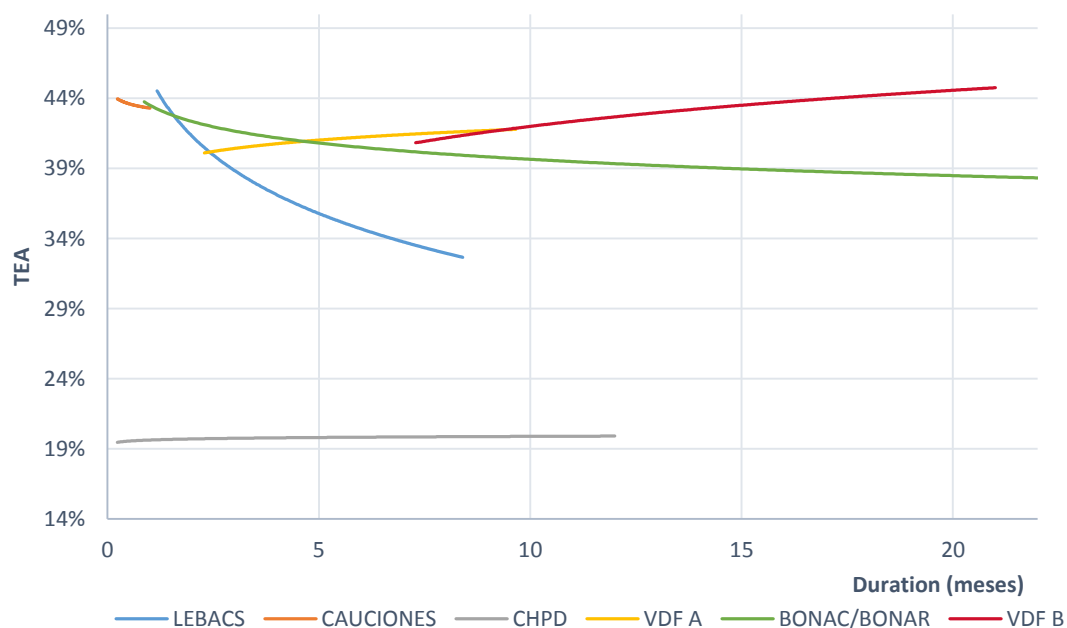

Fuente. Elaboración propia en base a Reuters, BOLSAR, BCBA y BCR

B. Tasas de interés Sistema Bancario

Evolución Badlar Promedio Bancos Privados y Call Bancario

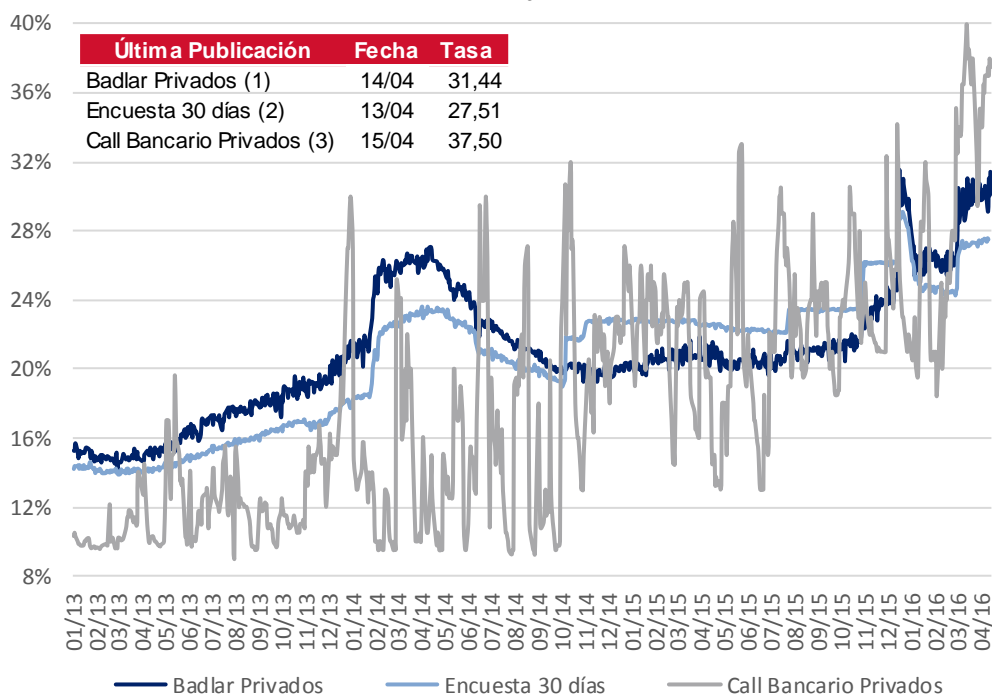

- (1) Depósitos Bancos Privados de más de \$1.000.000 de 30 a 35 días de plazo
- (2) Plazo fijo Bancos Privados de \$100.000 a \$499.999 de 30 a 44 días de plazo
- (3) Call a 1 día entidades de 1º línea

Fuente: BCRA y Reuters

C. Bonos

1. Bonos Soberanos

Cotizaciones de Bonos Soberanos emitidos en Pesos

Bonos Soberanos (en Pesos) al 15/04/2016	Maturity	Cupon (%)	Próximo Vto,	TIR	MD	Cotización		
AJUSTABLES POR CER								
PAR \$ Ley Arg,	PARP	31/12/38	Fija=1.18	30/09/16	R	4,6%	14,5	260,00
DISCOUNT \$ Ley Arg,	DICP	31/12/33	Fija=5.83	30/06/16	R	5,8%	8,6	510,00
CUASIPAR en \$	CUAP	31/12/45	Fija=3.31	30/06/16	R	5,46%	14,7	395,00
PAR \$ Ley Arg,	PAP0	31/12/38	Fija=1.18	30/09/16	R	4,8%	14,4	252,79
DISCOUNT \$ Ley Arg,	DIP0	31/12/33	Fija=5.83	30/06/16	R	5,6%	8,7	520,00
Bocon Cons, 6º 2%	PR13	15/03/24	Fija=2	15/05/16	A+R	7,0%	3,5	315,00
BOGAR 2018	NF18	04/02/18	Fija=2	04/05/16	A+R	6,8%	0,9	120,00
BOGAR 2020	NO20	04/10/20	Fija=2	04/05/16	A+R	20,2%	2,0	206,43
TASA DE REFERENCIA VARIABLE								
Bocon Cons, 8º	PR15	04/10/22	Var.=29.39	04/07/16	R	39,2%	2,3	157,00
BONAC 2016	AY16	09/05/16	Var.=28.74	09/05/16	A+R	44,1%	0,1	105,05
BONAC 2016	AL16	30/07/16	Var.=30.16	12/07/16	A+R	43,2%	0,2	101,30
BONAR 2016	AS16	29/09/16	Var.=32.08	29/06/16	R	40,9%	0,4	100,40
BONAC 2016	A2S6	30/09/16	Var.=34	30/06/16	R	37,0%	0,4	102,25
BONAR 2017	AM17	28/03/17	Var.=32.08	28/06/16	R	38,4%	0,8	100,55
BONAR 2017	AO17	09/10/17	Var.=33.1	11/07/16	R	38,3%	1,1	100,00
BONAR 2019	AMX8	01/03/18	Var.=32.12	01/06/16	R	38,8%	1,3	101,50
BONAR 2018	AMX9	11/03/19	Var.=32.34	13/06/16	R	38,7%	1,7	100,75
BONAR 2020	AM20	01/03/20	Var.=32.62	01/06/16	R	38,2%	2,0	102,00

Curva de rendimientos Bonos Soberanos emitidos en Pesos

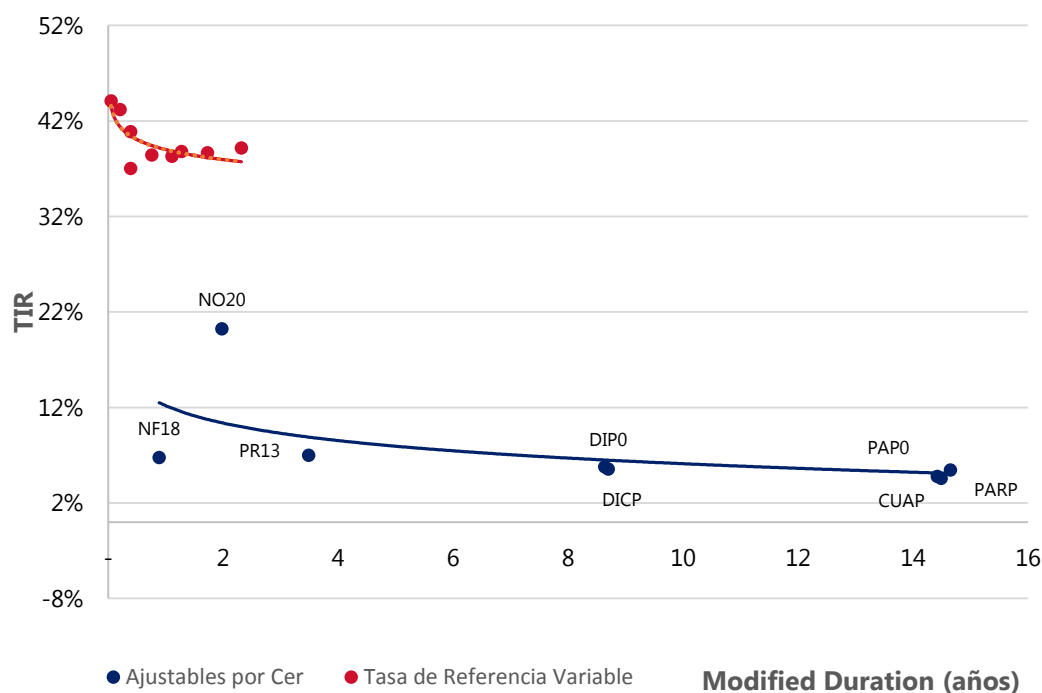

Fuente. Elaboración propia en base a IAMC

Cotizaciones de Bonos Soberanos emitidos en Dólares

Bonos Soberanos (en Dólares) al 15/04/2016	Maturity	Cupon (%)	Próximo Vto,	TIR	MD	Cotización
DÓLARES						
PAR U\$S Ley Arg,	PARA	31/12/38	Fija=2.5	30/09/16 R	6,4%	12,3 1.020,00
PAR U\$S Ley N,Y,	PARY	31/12/38	Fija=2.5	30/09/16 R	6,5%	12,2 1.015,00
DISCOUNT U\$S Ley Arg,	DICA	31/12/33	Fija=8.28	30/06/16 R	7,5%	7,7 2.180,00
DISCOUNT U\$S Ley N,Y,	DICY	31/12/33	Fija=8.28	30/06/16 R	6,3%	8,0 2.390,00
PAR U\$S Ley Arg,	PAA0	31/12/38	Fija=2.5	30/09/16 R	6,8%	12,1 980,00
PAR U\$S Ley N,Y,	PAY0	31/12/38	Fija=2.5	30/09/16 R	6,8%	12,1 970,00
DISCOUNT U\$S Ley Arg,	DIA0	31/12/33	Fija=8.28	30/06/16 R	7,7%	7,6 2.150,00
DISCOUNT en U\$S Ley N,Y,	DIY0	31/12/33	Fija=8.28	30/06/16 R	6,5%	7,9 2.355,00
GLOBAL 2017 u\$S Ley N,Y,	GJ17	02/06/17	Fija=8.75	02/06/16 R	-4,7%	1,1 1.680,00
BONAR 2016 6 %	BADER	17/07/16	Fija=4	17/07/16 A+R	-0,5%	0,2 1.442,00
BONAR 2016 6 %	AD16	29/12/16	Fija=6	30/05/16 A+R	4,1%	0,4 1.449,00
BONAR X	AA17	17/04/17	Fija=7	17/10/16 R	4,6%	0,9 1.446,00
BONAR 2018 en U\$S	AN18	29/11/18	Fija=9	29/05/16 R	4,3%	2,2 1.625,00
BONAR 2020	AO20	08/10/20	Fija=8	08/10/16 R	6,4%	3,7 1.510,00
BONAR 2024	AY24	07/05/24	Fija=8.75	07/05/16 R	7,0%	4,2 1.589,00
DOLLAR LINKED						
BONAD 2016	AO16	28/10/16	Fija=1.75	28/04/16 R	6,9%	0,5 1.388,00
BONAD 2017	AF17	22/02/17	Fija=0.75	22/08/16 R	9,6%	0,8 1.317,00
BONAD 2017	AJ17	09/06/17	Fija=0.75	09/10/16 R	5,0%	1,1 1.347,00
BONAD 2017	AS17	21/09/17	Fija=0.75	21/09/16 R	9,2%	1,3 1.260,00
BONAD 2018	AM18	18/03/18	Fija=2.4	18/09/16 R	8,4%	1,8 1.273,00

Curva de rendimientos Bonos Soberanos emitidos en Dólares

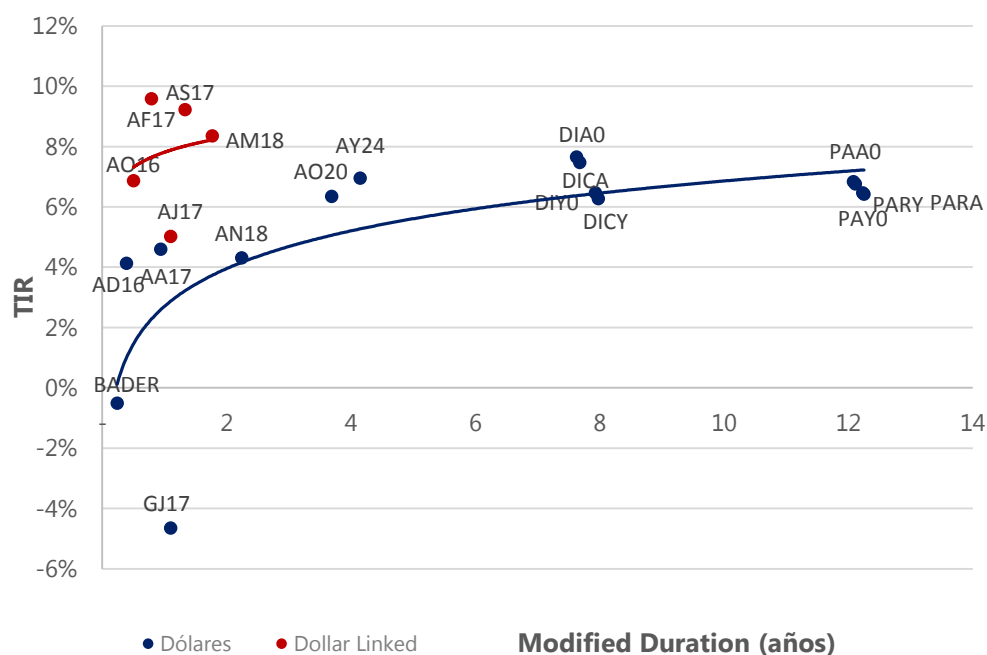

Fuente. Elaboración propia en base a IAMC

2. Bonos Provinciales

Cotizaciones de Bonos Provinciales emitidos en Pesos

Bonos Provinciales (en Pesos) al 15/04/2016	Maturity	Cupon (%)	Próximo Vto,	TIR	MD	Cotización
AJUSTABLE POR CER						
TUCUMAN CONSADEP serie 1	TUCS1	04/02/18	Fija=2	04/05/16 A+R	11,4%	0,9 115,50
AJUSTABLE POR CVS						
RIO NEGRO BOGAR 2	RNG21	04/02/18	Fija=2	04/05/16 A+R	2,7%	0,9 310,00

Curva de rendimientos Bonos Provinciales emitidos en Pesos

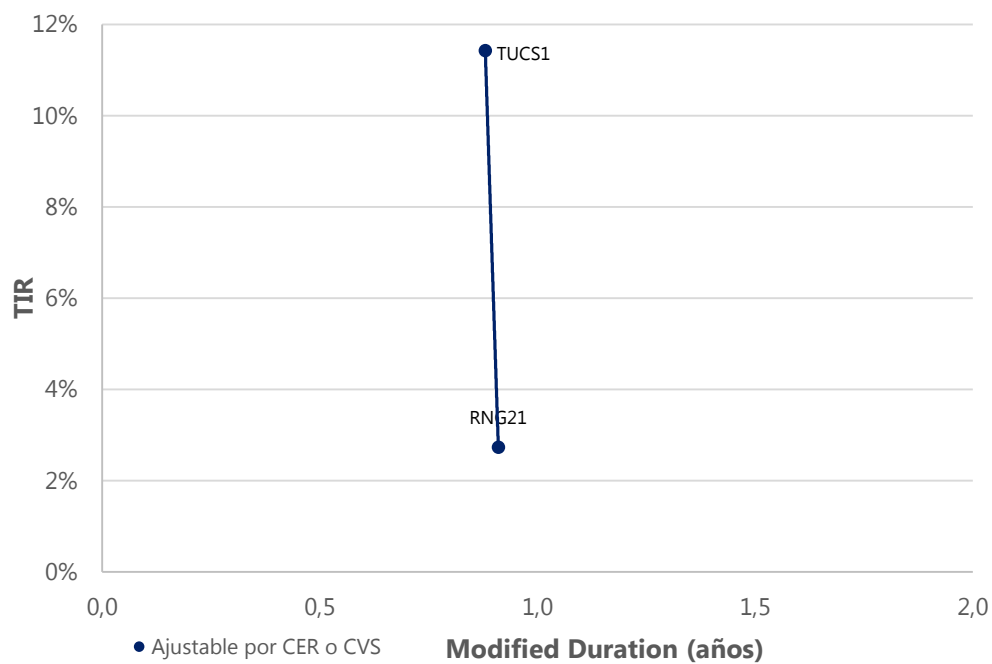

Fuente. Elaboración propia en base a IAMC

Cotizaciones de Bonos Provinciales emitidos en Dólares

Bonos Provinciales (en Dólares) al 15/04/2016	Maturity	Cupon (%)	Próximo Vto,	TIR	MD	Cotización
LEY ARGENTINA - DOLLAR LINKED						
CHUBUT Cl,1 Vto, 2019	PUO19	21/10/19	Fija=4	21/04/16 A+R	11,2%	1,5 1.200,00
CHUBUT Cl,2 Vto, 2021	PUM21	30/03/21	Fija=4.5	30/06/16 R	11,8%	2,7 1.175,00
C,A,B,A, Clase 7 Vto, 2016	BDC16	09/05/16	Fija=4.75	09/05/16 A+R	-22,7%	0,1 1.465,00
C,A,B,A, Clase X Vto, 2016	BD4C6	27/11/16	Fija=0.4	27/05/16 R	7,1%	0,6 1.360,00
C,A,B,A, Clase 8 Vto, 2018	BD2C6	27/06/16	Fija=2.48	27/06/16 A+R	16,2%	0,2 1.390,00
C,A,B,A, Clase 3 Vto, 2018	BDC18	15/03/18	Fija=3.98	15/09/16 A+R	8,6%	1,1 1.350,00
C,A,B,A, Clase 4 Vto, 2019	BDC19	17/05/19	Fija=3.98	17/05/16 R	10,3%	1,6 1.298,00
C,A,B,A, Clase 5 Vto, 2019	BD2C9	20/12/19	Fija=1.95	20/06/16 R	8,9%	2,2 1.220,00
C,A,B,A, Clase 6 Vto, 2020	BDC20	28/01/20	Fija=1.95	28/07/16 R	8,8%	2,3 1.210,00
BONCOR 2017	CO17	07/12/17	Fija=12	07/05/16 A+R	11,4%	0,7 298,00
ENTRE RIOS S,1 Vto, 2016	ERG16	06/08/16	Fija=4.8	06/05/16 A+R	10,5%	0,2 325,00
FORMOSA	FORM3	27/02/22	Fija=5	27/05/16 A+R	7,7%	2,6 800,00
MENDOZA Cl,1 Vto, 2016	PMY16	28/05/16	Fija=3	28/05/16 A+R	66,7%	0,1 150,00
MENDOZA Cl, 2 Vto, 2018	PMO18	30/10/18	Fija=2.75	30/04/16 A+R	11,7%	1,1 830,00
MENDOZA Cl, 3 Vto, 2018	PMD18	18/12/18	Fija=2.75	18/06/16 A+R	11,0%	1,3 825,00
NEUQUEN S,1 Vto, 2016	NDG1	12/06/16	Fija=3	12/06/16 A+R	-7,5%	0,2 160,00
NEUQUEN S,2 Vto, 2018	NDG21	11/10/18	Fija=3.9	28/04/16 A+R	11,1%	1,2 965,00
LEY EXTRANJERA						
BUENOS AIRES 2018 9,375%	BP18	14/09/18	Fija=9.38	14/09/16 R	5,6%	2,1 1.545,00
BUENOS AIRES 2021 10,875%	BP21	26/01/21	Fija=10.88	26/07/16 R	7,1%	3,0 1.625,00
BUENOS AIRES 2021 9,95%	PBJ21	09/06/21	Fija=9.95	09/06/16 R	8,5%	3,5 1.551,75
BUENOS AIRES 2024 9,125%	PBM24	16/03/24	Fija=9.13	16/09/16 R	7,8%	5,0 1.537,00
BUENOS AIRES 2028 9,625%	BP28	18/04/28	Fija=9.625	18/10/16 R	7,6%	7,2 1.575,00
Desc, Corto Pzo, - Bs, As,	BDED	15/04/17	Fija=9.25	15/10/16 A+R	-49,5%	1,3 290,00
Par Mediano Pzo, - Bs, As,	BPMD	01/05/20	Fija=3	01/05/16 R	7,0%	2,5 1.290,00
Par Largo Pzo, - Bs, As,	BPLD	15/05/35	Fija=4	15/05/16 R	8,5%	7,7 1.000,00
MENDOZA	BARX1	04/09/18	Fija=5.5	04/09/16 A+R	9,4%	1,3 340,00
NEUQUÉN Regalías Gdo,II	NRH2	26/04/21	Fija=7.88	26/04/16 A+R	23,5%	1,5 698,56
SALTA Garantizado Regalías	SARH	16/03/22	Fija=9.5	16/06/16 A+R	12,8%	2,4 941,73

Curva de rendimientos Bonos Provinciales emitidos en Dólares

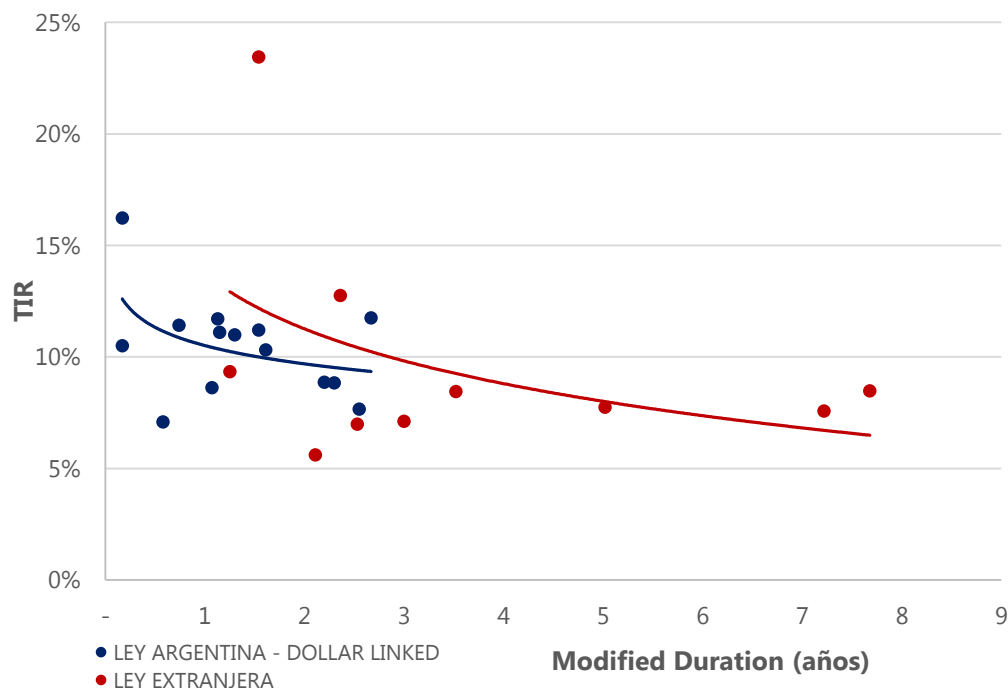

Fuente. Elaboración propia en base a IAMC

D.Deuda Corporativa

Colocaciones de las últimas 4 semanas

Emisor	Fecha de colocación	Mda	Monto Colocado	Plazo	Cupón	Tipo de Bono	Resultado de colocación	Dur	Calif. de Riesgo
JOHN DEERE CREDIT COMPAÑÍA FINANCIERA S.A.	Clase VI 23/mar/16	AR	121.071.011	24 meses	Badlar + Margen	ON	Margen 4,20%	18,65	Moody's Aaa
CELULOSA ARGENTINA S.A.	Clase 6 06/abr/16	AR	148.166.000	18 meses	Badlar + Margen (Min:34,5% hasta mes 9)	ON	Margen 6,80%	13,08	FXSCR S.A. A
	Clase 7 06/abr/16	USD	Desierta	24 meses	Fija	ON	Desierta Desierta	Desierta	FXSCR S.A. A
GPAT COMPAÑÍA FINANCIERA S.A.	Clase XXII 06/abr/16	AR	155.000.000	18 meses	Badlar + Margen	ON	Margen 5,00%	13,88	Moody's Aa2
TARJETA NARANJA S.A.	Clase XXXIII 11/abr/16	AR	133.091.500	18 meses	Badlar + Margen (MIN: 37% Primeros 3 meses)	ON	Margen 4,50%	14,76	FIX SCR S.A. AA-
	Clase XXXIII 11/abr/16	AR	366.908.500	36 meses	Badlar + Margen (MIN: 37% Primeros 6 meses)	ON	Margen 5,40%	23,40	FIX SCR S.A. AA-
YPF S.A.	Clase XLV III 14/abr/16	USD	45.816.181	48 meses	Fija	ON	Fija 8,25%	41,67	FIX SCR S.A. AA
	Clase XLIX 14/abr/16	AR	534.921.691	48 meses	Badlar + Margen	ON	Margen 6,0%	26,73	FIX SCR S.A. AA

Fuente. Elaboración propia en base a BCBA y BCR.

III. Renta Variable

1. Evolución Merval

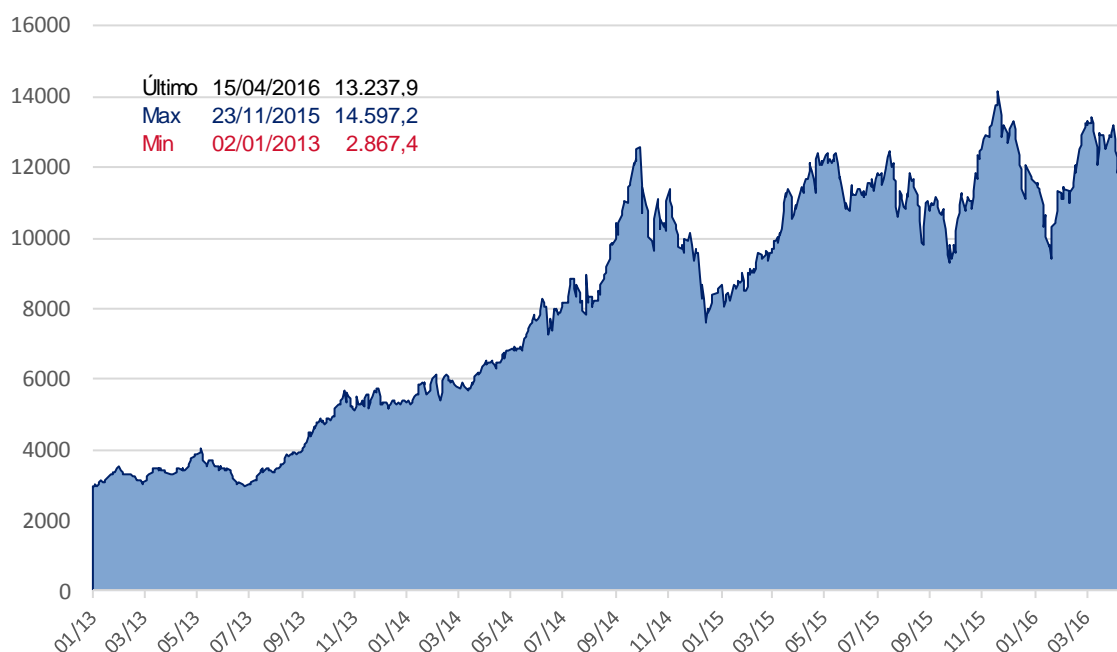

Fuente. Elaboración propia en base a Reuters

2. Cotizaciones Merval

Panel Merval

Panel Líder Merval	Última Cotización 15/04/2016	Var % Semanal	Var % MTD	Var % YTD	Var % Anual	Min 52 sem	Max 52 sem	Cap Bursatil (millones \$)	P/E	P/B
MERVAL	13.237,87	8,3%	1,9%	13,4%	9,7%	8.659,59	14.597,20	-	-	-
Aluar	9,53	1,7%	-8,8%	-18,9%	3,1%	6,30	13,43	26.684	36,25	3,69
Petroleo Brasileiro	47,15	14,4%	12,5%	58,2%	-10,4%	19,30	61,95	615.048	-	0,50
Banco Macro	96,00	11,0%	1,8%	20,5%	43,9%	47,36	117,03	57.078	11,20	3,53
Sociedad Comercial del Plata	3,13	4,3%	2,6%	-12,6%	-11,6%	2,53	4,05	4.257	1,26	0,30
Consultatio	35,90	5,0%	-10,3%	6,7%	52,9%	16,75	43,50	14.716	7,71	2,89
Edenor	11,25	1,4%	-8,2%	-9,6%	23,0%	7,80	15,50	4.975	8,83	6,62
Siderar	7,05	4,4%	2,2%	-12,5%	2,0%	4,51	9,87	31.846	18,13	1,35
BBVA Francés	104,25	13,3%	5,3%	15,4%	32,1%	61,56	129,07	55.916	14,79	4,08
Grupo Financiero Galicia	41,80	8,6%	1,6%	13,6%	55,8%	22,00	47,70	42.596	12,53	3,75
Mirgor	1.193,50	8,1%	-12,5%	120,6%	471,7%	18,48	140,40	38.097	13,71	5,57
Pampa Holding	12,75	10,4%	1,2%	9,9%	56,3%	6,23	16,50	21.622	6,13	3,09
Telecom	50,50	4,1%	-4,7%	9,8%	-0,7%	38,00	59,25	24.346	14,38	2,85
Tenaris	182,70	1,7%	0,7%	12,4%	-4,8%	128,00	197,20	215.684	-	1,31
Transtener	6,90	3,4%	-2,8%	-16,6%	14,8%	4,15	9,40	1.503	58,73	4,55
YPF	265,50	9,5%	1,1%	20,7%	-27,9%	176,50	374,31	104.411	22,75	0,87

Fuente. Elaboración propia en base a Reuters

IV. Fondos

1. Resumen patrimonial por tipo de inversión

Tipo de Inversión	Renta Variable	Renta Fija	Renta Mixta	PyMEs	Infraes.	Retorno Total	Mercado de Dinero	Total
Patrimonio al 15/04/2016 (millones)	7.060	121.366	21.109	12.140	9.156	3.183	34.230	208.243
Cantidad de Cuotapartes (millones)	1.768	67.489	13.612	11.653	11.526	1.123	25.642	132.813
Valor Promedio (mil cuotapartes)	3.993	1.798	1.551	1.042	794	2.835	1.335	1.568
Δ% Patrimonio Semanal	7,0%	3,3%	0,3%	0,1%	-2,8%	-2,4%	-3,7%	1,3%
Δ% Cantidad Cuotapartes Semanal	-0,4%	0,9%	1,6%	-0,1%	-1,6%	1,8%	-17,3%	-3,4%
Δ% Valor Promedio Semanal	7,4%	2,3%	-1,3%	0,2%	-1,2%	-4,1%	16,4%	4,9%
Δ% Patrimonio YTD	5,7%	9,5%	11,8%	23,7%	-17,6%	-11,2%	-33,7%	-2,0%
Δ% Cantidad Cuotapartes YTD	-2,1%	3,0%	6,6%	52,7%	-20,5%	-16,2%	-41,2%	-9,8%
Δ% Valor Promedio YTD	8,0%	6,4%	5,0%	-19,0%	3,7%	5,9%	12,7%	8,6%

Fuente: Elaboración propia en base a CAFCI

V. Monedas

1. Mercado Spot

Evolución del Dólar Oficial vs. Dólar Bolsa

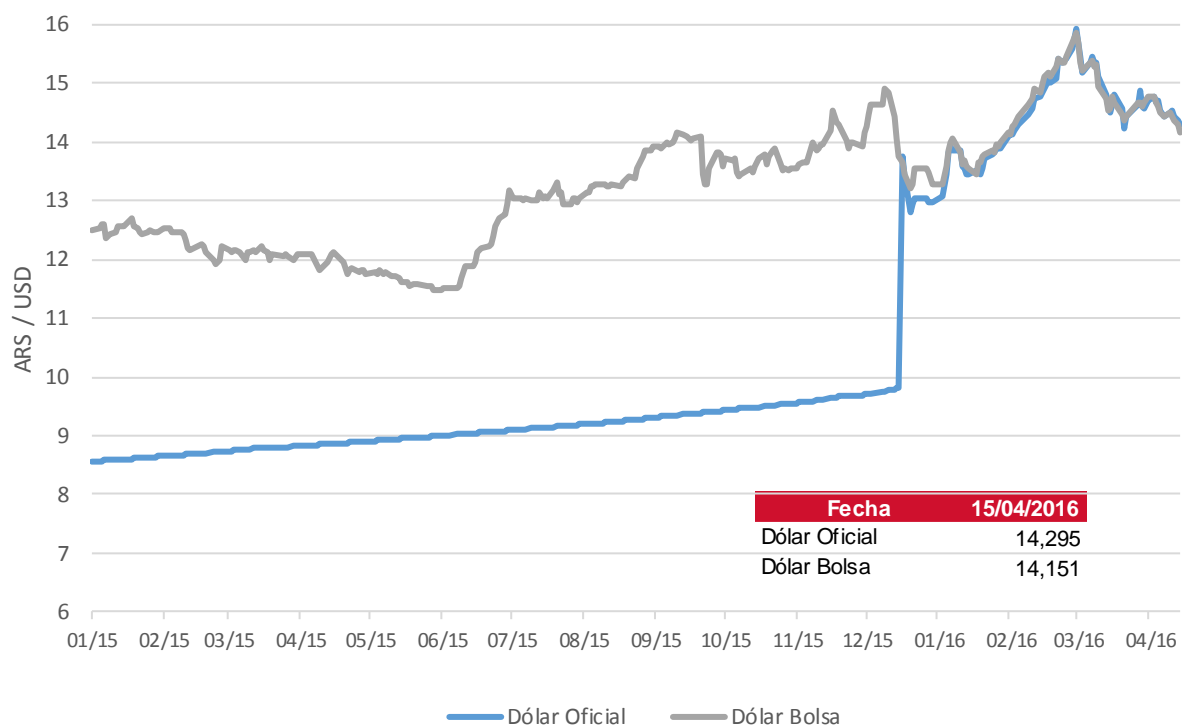

	Dólar Oficial		Dólar MEP	
	Precio	Tasa Devaluación	Precio	Tasa Devaluación
AÑO 2014	8,552	31,21%	11,964	36,23%
AÑO 2015	12,976	51,73%	13,285	11,04%
AÑO 2016 (ytd)	14,295	10,17%	14,151	6,51%
Abril 2015	8,905	0,96%	11,760	-2,71%
Mayo 2015	8,989	0,95%	11,483	-2,36%
Junio 2015	9,087	1,08%	12,930	12,61%
Julio 2015	9,187	1,11%	13,036	0,82%
Agosto 2015	9,296	1,18%	13,849	6,24%
Septiembre 2015	9,419	1,33%	13,804	-0,32%
Octubre 2015	9,546	1,35%	13,567	-1,72%
Noviembre 2015	9,688	1,49%	13,939	2,74%
Diciembre 2015	12,976	33,94%	13,285	-4,69%
Enero 2016	13,904	7,15%	13,997	5,35%
Febrero 2016	15,584	12,08%	15,698	12,16%
Marzo 2016	14,582	-6,43%	14,662	-6,60%

Fuente: Reuters

2. Futuros

Cotización de futuros en ROFEX

Vto	ROFEX 15/04/2016			
	Precio	Tasa Implícita	TEA Implícita	TNA Implícita
04/2016	14,150	-1,01%	-23,34%	-26,45%
05/2016	14,560	1,85%	15,69%	14,71%
06/2016	14,920	4,37%	22,82%	21,00%
07/2016	15,280	6,89%	26,07%	23,95%
08/2016	15,610	9,20%	26,21%	24,33%
09/2016	15,980	11,79%	27,39%	25,61%
10/2016	16,350	14,38%	27,94%	26,37%
11/2016	16,507	15,47%	25,77%	24,66%
12/2016	16,930	18,43%	26,92%	25,98%
01/2017	17,300	21,02%	27,04%	26,37%
02/2017	17,700	23,82%	27,69%	27,25%
03/2017	18,050	26,27%	27,54%	27,39%

Curva de rendimiento implícito de futuros en ROFEX

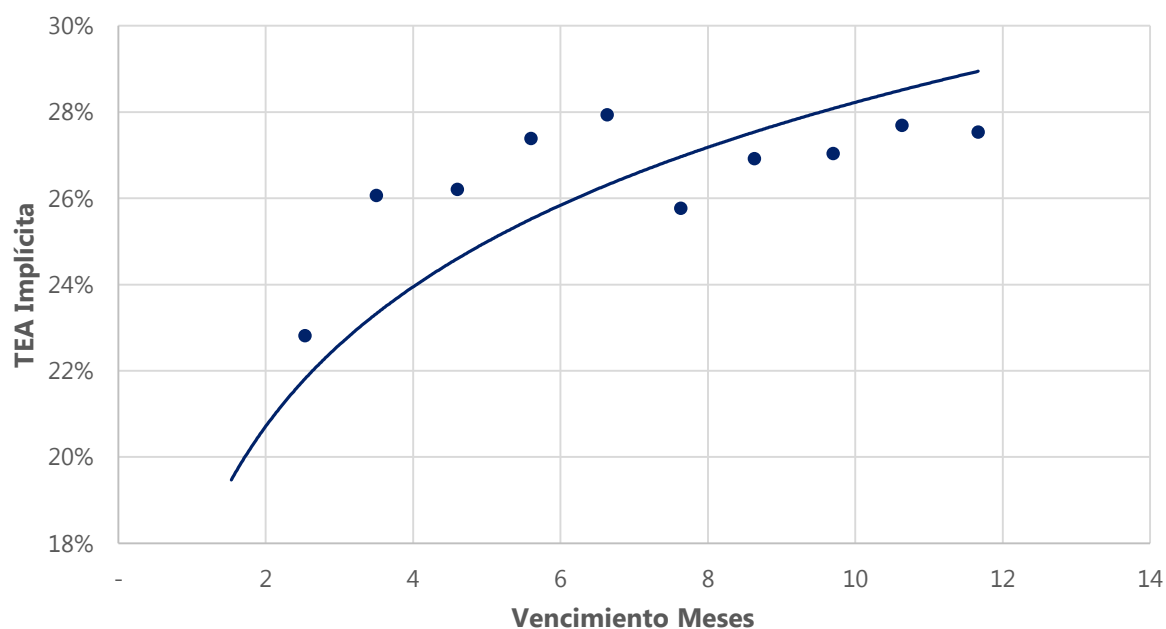

Fuente: Elaboración propia en base a Reuters

Contacto

Para mayor información sobre la Newsletter o sobre FIRST Capital Markets, por favor contáctenos:

BUENOS AIRES

Ortiz de Ocampo 3302 Módulo 1 - PB 2

C1425DSV Ciudad de Buenos Aires

República Argentina

(+54 11) 5235-1032

Alejandro Caramella

alejandro.caramella@firstcma.com

+54 341 527 5827

Luis Damiano

luis.damiano@firstcma.com

+54 341 527 3376

Pedro A. Cristiá, CFA

pedro.cristia@firstcma.com

+54 341 527 0619

Rodrigo Terré

rodrigo.terre@firstcma.com

+54 11 5235 9116

Santiago Ortiz

santiago.ortiz@firstcma.com

+54 11 5032 8062