



FIRST

CAPITAL MARKETS

Informe Semanal

Del 29 al 04 de Marzo



Contenido

Contenido	2
I. Resumen de mercados.....	3
1. Cotizaciones y evolución semanal de mercados	3
II. Renta Fija	4
A. Instrumentos de corto plazo.....	4
1. Lebac y Nobac	4
2. Caucciones y Cheques de Pago Diferido	4
3. Fideicomisos Financieros	5
4. Curvas de rendimiento de instrumentos de corto y mediano plazo	5
B. Tasas de interés Sistema Bancario.....	6
C. Bonos	7
1. Bonos Soberanos	7
2. Bonos Provinciales	9
D. Deuda Corporativa.....	11
III. Renta Variable.....	12
1. Evolución Merval	12
2. Cotizaciones Merval.....	12
IV. Fondos	13
1. Resumen patrimonial por tipo de inversión	13
V. Monedas.....	14
1. Mercado Spot	14
2. Futuros.....	15
Contacto.....	16

I. Resumen de mercados

1. Cotizaciones y evolución semanal de mercados

	04/03/2016	26/02/2016	Var. Semanal	YTD
Tasas (Nominal Anual)				
Caución (7 días)	32,28%	27,18%	510 bp	1354 bp
CHPD (120 días)	17,55%	20,83%	-328 bp	-745 bp
Lebac (90 días)	33,00%	29,20%	380 bp	- bp
Call Bancario (1 día)	34,00%	28,00%	600 bp	1500 bp
Badlar Privados (30 días)	30,50%	26,50%	400 bp	150 bp
Tasa Implícita Rofex (1 año)	25,82%	19,70%	612 bp	-994 bp
Monedas				
Dólar Oficial	15,20	15,44	-1,55%	17,10%
Dólar Bolsa	15,23	15,46	-1,50%	14,63%
Euro / Dólar	1,10	1,09	0,64%	1,30%
Real / Dólar	3,76	3,99	-5,86%	-5,07%
Mercados				
Argentina				
Merval	13269,27	12929,23	2,63%	13,65%
M.AR	13886,07	14599,98	-4,89%	10,90%
Índice de Bonos del IAMC	6497,41	6587,92	-1,37%	9,32%
América				
S&P 500 (USA)	1999,99	1948,05	2,67%	-2,15%
Nasdaq (USA)	4717,02	4590,47	2,76%	-5,80%
Dow Jones (USA)	17006,77	16639,97	2,20%	-2,40%
Bovespa (Brasil)	49084,87	41593,08	18,01%	13,23%
Mexbol (México)	44849,02	43473,37	3,16%	4,35%
Europa				
DAX (Alemania)	9824,17	9513,30	3,27%	-8,55%
CAC 40 (Francia)	4456,62	4314,57	3,29%	-3,89%
FTSE 100 (UK)	6199,43	6096,01	1,70%	-0,69%
IBEX 35 (España)	8811,60	8349,20	5,54%	-7,68%
Asia				
Nikkei 225 (Japón)	17014,78	16188,41	5,10%	-10,61%
Shanghai SE (China)	2874,15	2767,21	3,86%	-18,79%
Hang Seng (Hong Kong)	20176,70	19364,15	4,20%	-7,93%
Commodities				
Soja (USD/Ton.)	319,83	314,14	1,81%	-0,09%
Maíz (USD/Ton.)	139,57	139,57	-	-1,18%
Trigo (USD/Ton.)	167,08	162,85	2,59%	-3,24%
Petróleo WTI (USD/Barril)	35,91	31,65	13,46%	-3,29%
Oro (USD/Onza Troy)	1259,06	1222,21	3,02%	18,68%

Fuente: Bolsar, Reuters

II. Renta Fija

A. Instrumentos de corto plazo

1. Lebac y Nobac

Licitación primaria de Letras \$ Internas

SUBASTA	PLAZO	VENCIMIENTO	TNA IMPLÍCITA	TEA IMPLÍCITA	TIPO	PRECIO DE CORTE	MONTO ACEPTADO (mill)
01/03/2016	35	06/04/2016	37,00	43,85	AR\$	96,5736	30513,62
01/03/2016	63	04/05/2016	34,50	39,81	AR\$	94,3799	2484,08
01/03/2016	98	08/06/2016	33,00	37,19	AR\$	91,8610	979,91
01/03/2016	119	29/06/2016	31,50	34,97	AR\$	90,6866	81,98
01/03/2016	147	27/07/2016	31,15	34,11	AR\$	88,8531	157,54
01/03/2016	203	21/09/2016	28,00	29,72	AR\$	86,5257	21,01
01/03/2016	252	09/11/2016	31,54	33,02	AR\$	82,1200	325,60

Licitación primaria de Letras USD Internas

SUBASTA	PLAZO	VENCIMIENTO	TNA IMPLÍCITA	TEA IMPLÍCITA	TIPO	PRECIO DE CORTE	MONTO ACEPTADO (mill)
01/03/2016	35	06/04/2016	1,50	1,51	USD I	99,8564	746
01/03/2016	91	01/06/2016	1,50	1,51	USD I	99,6274	28,4
01/03/2016	175	24/08/2016	N/A	N/A	USD E	N/A	desierta
01/03/2016	350	15/02/2017	N/A	N/A	USD E	N/A	desierta

Fuente: Reuters y BCRA

2. Caucciones y Cheques de Pago Diferido

Evolución de Tasas promedio en función del plazo

TNA al	Días									
04/03/2016	7	14	21	30	60	90	120	150	180	360
Caucciones	32,28%	31,50%	31,31%	32,22%						
CHPD	17,15%	17,10%	17,00%	17,50%	17,48%	17,40%	17,55%	17,70%	18,05%	18,50%

Fuente: BOLSAR y Reuters

3. Fideicomisos Financieros

Colocaciones últimas 4 semanas

Fideicomiso	Monto Total (\$ Mill.)	Cupón VDF Clase A (TNA)	Calif.	Colocaciones Del 10 de Feb al 4 de Mar				Fecha Colocación
				VDF A		VDF B		
				DUR	R. E	DUR	R. E	
1 Consubond 120	214,0	B+1%(25%-35%)	AAA	3,4	31,8%	9,4	36,1%	12/02/2016
2 Megabono 149	270,0	B+4%(30%-40%)	AAA	5,7	32,0%	11,4	35,0%	15/02/2016
3 Fidebica XXXIX	89,4	B+1%(29%-39%)	AAA	4,8	31,5%	17,2	36,8%	19/02/2016
4 Galileo Rental Oil & Gas VII	USD 4,1	0,04	AA-	19,1	15,0%	-	NA	22/02/2016
5 Secubono 131	215,6	B+4%(30%-40%)	AAA	4,8	32,9%	10,1	34,5%	24/02/2016
6 Fava XXXVI	97,0	B+2,5%(27%-37%)	AAA	3,3	33,2%	-	NA	25/02/2016
7 Agrofina VIII	75,8	B+4,5%(30%-40%)	A1	5,2	34,3%	8,7	42,5%	25/02/2016
8 Megabono Crédito 144	286,9	B+4%(30%-40%)	AAA	5,2	32,0%	11,5	34,5%	26/02/2016
9 Unicred Factoring VI	71,0	B+Mg(23%-45%)	AA	6,1	31,2%	-	NA	29/02/2016
10 Tarjeta Shopping LXXXVII	141,1	B+2%(28%-38%)	AAA	5,6	35,6%	-	NA	29/02/2016
11 Ribeiro LXXXV	171,5	B+2,5%(28%-37%)	AAA	5,2	37,8%	9,5	42,2%	02/03/2016
12 Megabono 146	315,5	B+4%(30%-40%)	AAA	6,3	37,0%	12,9	43,5%	03/03/2016

* RE: Rendimiento esperado considerando Badlar constante durante la vida del Bono para las emisiones en pesos.

Nota: En aquellos casos que no se emitieron Bonos B se exhibe el cuadrante en blanco y cuando se emitieron Bonos B pero no se adjudicaron ofertas figura "NA".

Fuente. Elaboración propia en base a BCBA y BCR

4. Curvas de rendimiento de instrumentos de corto y mediano plazo

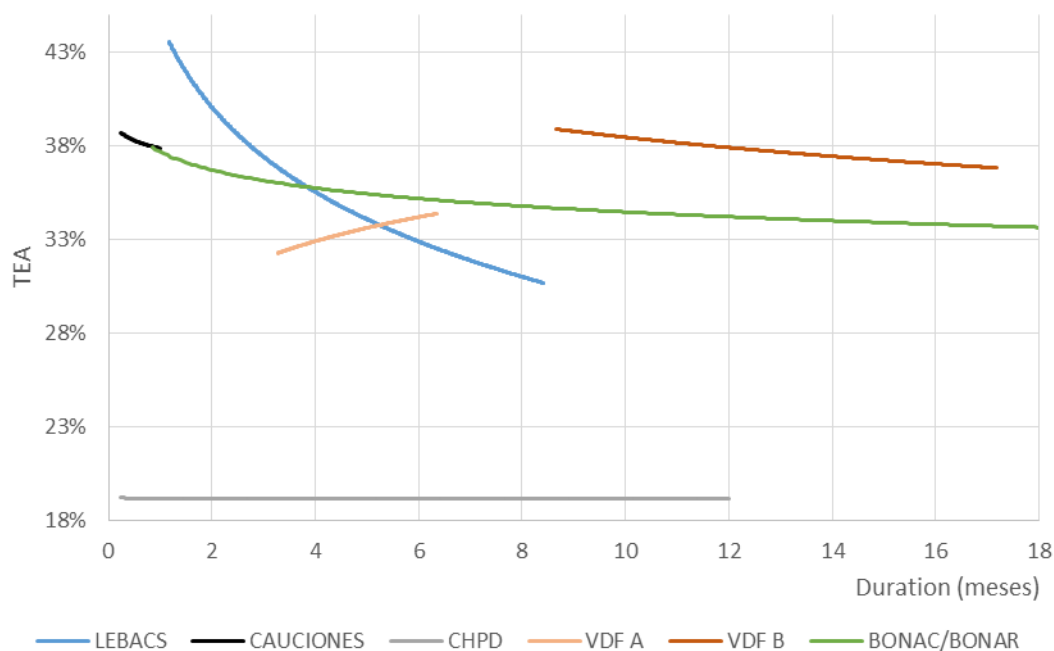

Fuente. Elaboración propia en base a Reuters, BOLSAR, BCBA y BCR

B. Tasas de interés Sistema Bancario

Evolución Badlar Promedio Bancos Privados y Call Bancario

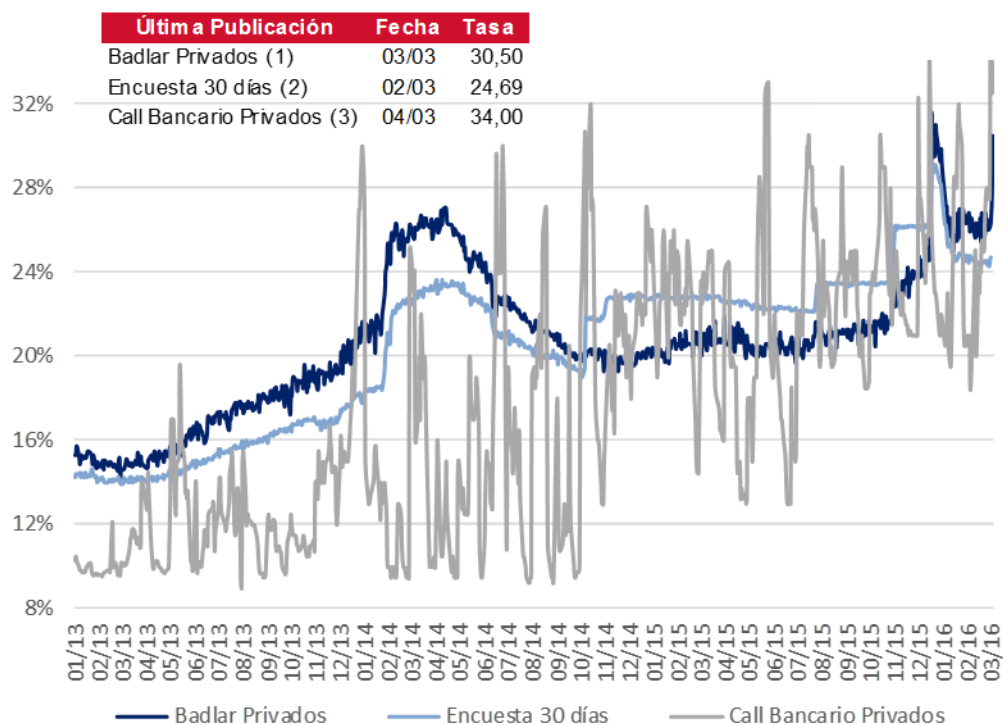

- (1) Depósitos Bancos Privados de más de \$1.000.000 de 30 a 35 días de plazo
- (2) Plazo fijo Bancos Privados de \$100.000 a \$499.999 de 30 a 44 días de plazo
- (3) Call a 1 día entidades de 1º línea

Fuente: BCRA y Reuters

C. Bonos

1. Bonos Soberanos

Cotizaciones de Bonos Soberanos emitidos en Pesos

Bonos Soberanos (en Pesos) al 04/03/2016	Maturity	Cupon (%)	Próximo Vto,	TIR	MD	Cotización		
AJUSTABLES POR CER								
PAR \$ Ley Arg,	PARP	31/12/38	Fija=1.18	31/03/16	R	4,1%	14,7	270,00
DISCOUNT \$ Ley Arg,	DICP	31/12/33	Fija=5.83	30/06/16	R	4,7%	9,0	542,00
CUASIPAR en \$	CUAP	31/12/45	Fija=3.31	30/06/16	R	5,0%	15,1	408,00
PAR \$ Ley Arg,	PAP0	31/12/38	Fija=1.18	31/03/16	R	4,8%	14,4	245,00
DISCOUNT \$ Ley Arg,	DIP0	31/12/33	Fija=5.83	30/06/16	R	5,0%	9,0	530,00
Bocon Cons, 6° 2%	PR13	15/03/24	Fija=2	15/03/16	A+R	2,1%	3,8	360,00
BOGAR 2018	NF18	04/02/18	Fija=2	04/04/16	A+R	2,6%	1,0	126,40
BOGAR 2020	NO20	04/10/20	Fija=2	04/04/16	A+R	17,6%	2,1	210,31
TASA DE REFERENCIA VARIABLE								
Bocon Cons, 8°	PR15	04/10/22	Var.=27.45	04/04/16	R	35,4%	2,4	166,50
BONAC 2016	A2M6	31/03/16	Var.=30.73	31/03/16	A+R	40,7%	0,1	105,45
BONAC 2016	AY16	09/05/16	Var.=27.03	09/05/16	A+R	34,8%	0,2	101,45
BONAC 2016	AL16	30/07/16	Var.=27.92	14/03/16	R	34,2%	0,3	105,65
BONAR 2016	AS16	29/09/16	Var.=28.82	29/03/16	R	35,1%	0,5	104,75
BONAC 2016	A2S6	30/09/16	Var.=30.73	31/03/16	R	31,3%	0,5	107,00
BONAR 2017	AM17	28/03/17	Var.=28.8	28/03/16	R	35,3%	0,8	104,23
BONAR 2017	AO17	09/10/17	Var.=29.95	11/04/16	R	33,4%	1,2	104,75
BONAR 2019	AMX9	11/03/19	Var.=28.79	11/03/16	R	35,3%	1,8	104,80

Curva de rendimientos Bonos Soberanos emitidos en Pesos

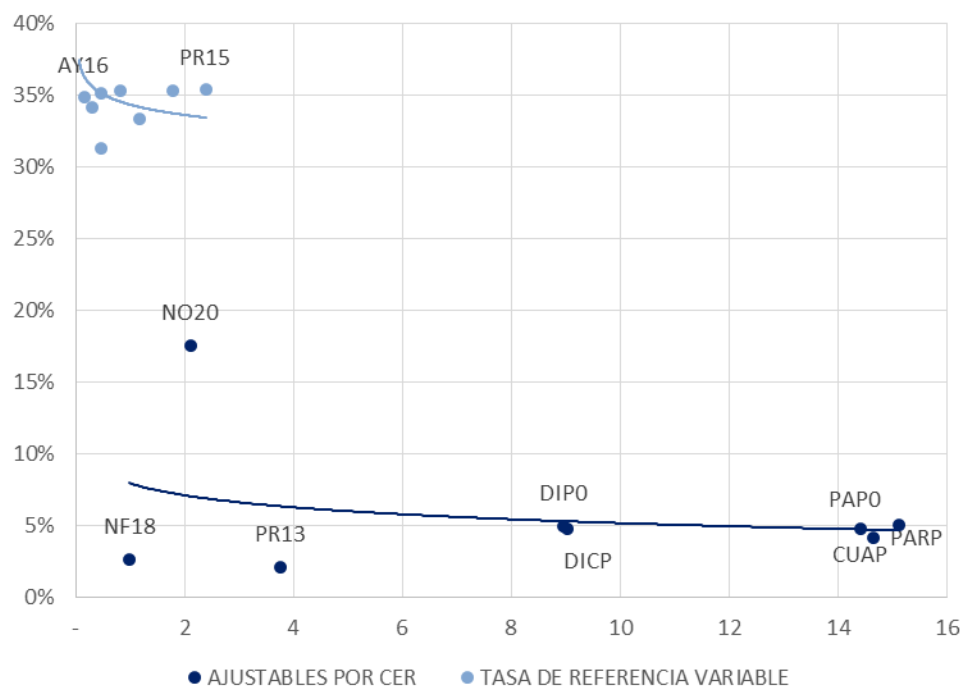

Fuente. Elaboración propia en base a IAMC

Cotizaciones de Bonos Soberanos emitidos en Dólares

Bonos Soberanos (en Dólares) al 04/03/2016	Maturity	Cupon (%)	Próximo Vto,	TIR	MD	Cotización		
DÓLARES								
PAR U\$S Ley Arg,	PARA	31/12/38	Fija=2.5	31/03/16	R	6,9%	12,0	1.050,00
PAR U\$S Ley N,Y,	PARY	31/12/38	Fija=2.5	31/03/16	R	6,9%	12,0	1.050,00
DISCOUNT U\$S Ley Arg,	DICA	31/12/33	Fija=8.28	30/06/16	R	7,9%	7,7	2.258,00
DISCOUNT U\$S Ley N,Y,	DICY	31/12/33	Fija=8.28	30/06/16	R	6,5%	8,0	2.505,00
PAR U\$S Ley Arg,	PAA0	31/12/38	Fija=2.5	31/03/16	R	7,1%	11,9	1.025,00
PAR U\$S Ley N,Y,	PAY0	31/12/38	Fija=2.5	31/03/16	R	7,4%	11,7	992,00
DISCOUNT U\$S Ley Arg,	DIA0	31/12/33	Fija=8.28	30/06/16	R	8,1%	7,6	2.230,00
DISCOUNT en U\$S Ley N,Y,	DIY0	31/12/33	Fija=8.28	30/06/16	R	6,1%	8,1	2.600,00
GLOBAL 2017 u\$S Ley N,Y,	GJ17	02/06/17	Fija=8.75	02/06/16	R	0,8%	1,2	1.705,00
BONAR 2016 6 %	AD16	29/12/16	Fija=6	30/05/16	A+R	4,6%	0,5	1.550,00
BONAR X	AA17	17/04/17	Fija=7	17/04/16	R	5,3%	1,0	1.591,50
BONAR 2018 en U\$S	AN18	29/11/18	Fija=9	29/05/16	R	6,9%	2,3	1.640,00
BONAR 2020	AO20	08/10/20	Fija=8	08/04/16	R	6,7%	3,7	1.655,00
BONAR 2024	AY24	07/05/24	Fija=8.75	07/05/16	R	7,6%	4,2	1.439,25
DOLLAR LINKED								
BONAD 2016	AO16	28/10/16	Fija=1.75	28/04/16	R	12,2%	0,6	1.439,25
BONAD 2017	AF17	22/02/17	Fija=0.75	22/08/16	R	10,3%	0,9	1.395,00
BONAD 2017	AJ17	09/06/17	Fija=0.75	09/04/16	R	9,2%	1,2	1.380,00
BONAD 2017	AS17	21/09/17	Fija=0.75	21/03/16	R	10,6%	1,4	1.325,00
BONAD 2018	AM18	18/03/18	Fija=2.4	18/03/16	R	9,9%	1,8	1.340,00

Curva de rendimientos Bonos Soberanos emitidos en Dólares

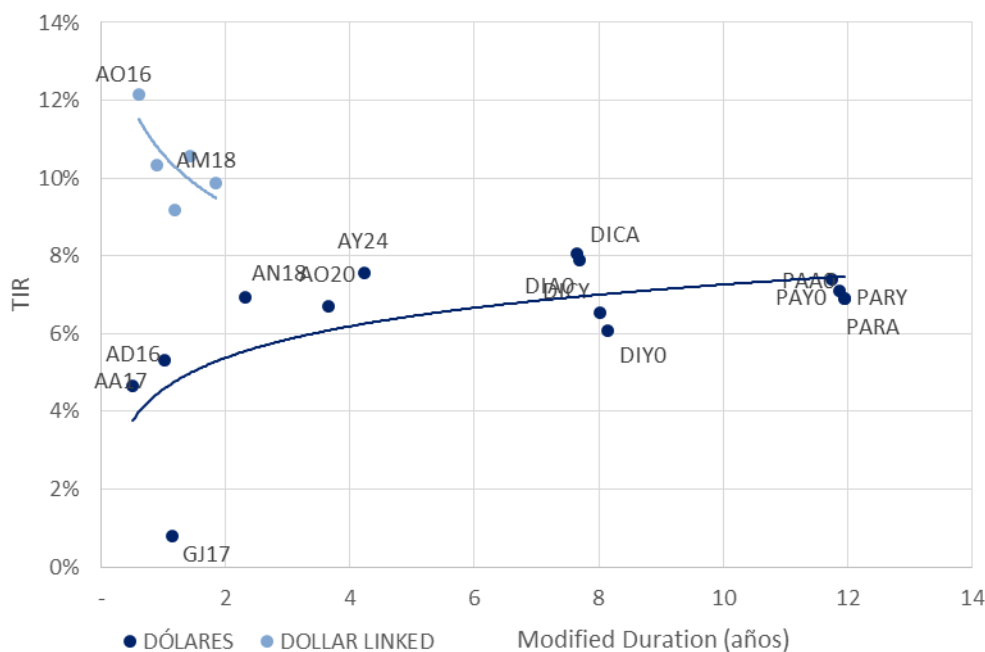

Fuente. Elaboración propia en base a IAMC

2. Bonos Provinciales

Cotizaciones de Bonos Provinciales emitidos en Pesos

Bonos Provinciales (en Pesos) al 04/03/2016	Maturity	Cupon (%)	Próximo Vto,	TIR	MD	Cotización
AJUSTABLE POR CER						
TUCUMAN CONSADEP serie 1	TUCS1	04/02/18	Fija=2	04/04/16 A+R	0,1%	1,0 129,52
AJUSTABLE POR CVS						
RIO NEGRO BOGAR 2	RNG21	04/02/18	Fija=2	04/04/16 A+R	0,7%	1,0 330,03

Curva de rendimientos Bonos Provinciales emitidos en Pesos

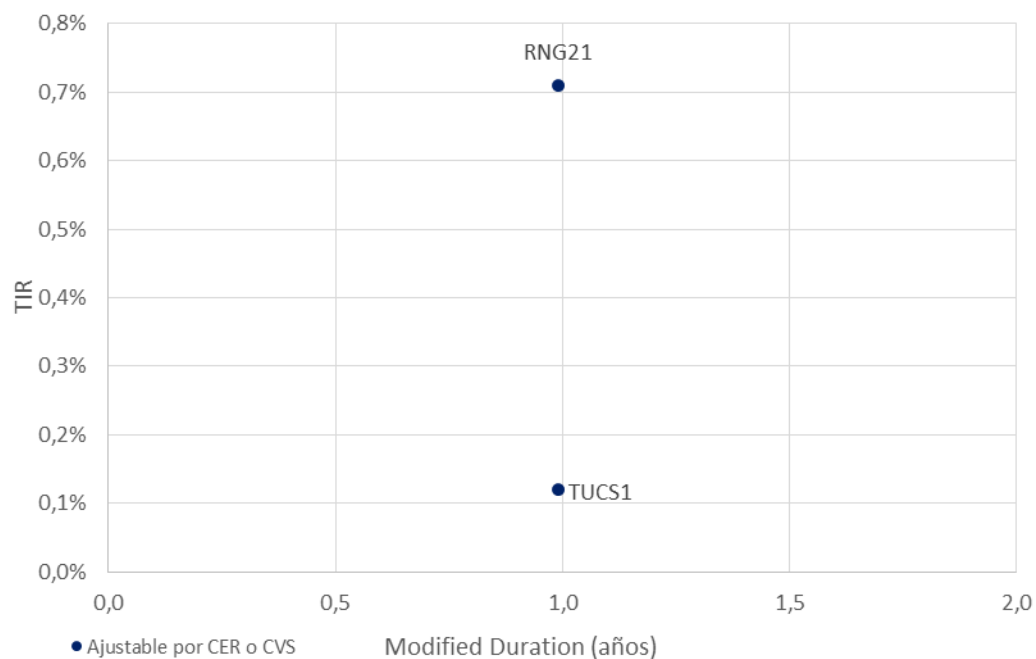

Fuente. Elaboración propia en base a IAMC

Cotizaciones de Bonos Provinciales emitidos en Dólares

Bonos Provinciales (en Dólares) al 04/03/2016	Maturity	Cupon (%)	Próximo Vto,	TIR	MD	Cotización
LEY ARGENTINA - DOLLAR LINKED						
CHUBUT Cl,1 Vto, 2019	PUO19	21/10/19	Fija=4	21/04/16 A+R	12,6%	1,6 1.250,01
CHUBUT Cl,2 Vto, 2021	PUM21	30/03/21	Fija=4.5	30/03/16 R	13,0%	2,7 1.230,00
C,A,B,A, Clase 7 Vto, 2016	BDC16	09/05/16	Fija=4.75	09/05/16 A+R	-1,0%	0,2 1.560,00
C,A,B,A, Clase X Vto, 2016	BD4C6	27/11/16	Fija=0.4	27/05/16 R	14,0%	0,7 1.390,00
C,A,B,A, Clase 8 Vto, 2018	BD2C6	27/06/16	Fija=2.48	27/06/16 A+R	10,4%	0,3 1.495,00
C,A,B,A, Clase 3 Vto, 2018	BDC18	15/03/18	Fija=3.98	15/03/16 R	7,8%	1,2 1.485,00
C,A,B,A, Clase 4 Vto, 2019	BDC19	17/05/19	Fija=3.98	17/05/16 R	9,6%	1,7 1.400,00
C,A,B,A, Clase 5 Vto, 2019	BD2C9	20/12/19	Fija=1.95	20/06/16 R	11,9%	2,3 1.220,00
C,A,B,A, Clase 6 Vto, 2020	BDC20	28/01/20	Fija=1.95	28/07/16 R	11,9%	2,4 1.205,00
BONCOR 2017	CO17	07/12/17	Fija=12	07/04/16 A+R	11,9%	0,8 335,00
ENTRE RIOS S,1 Vto, 2016	ERG16	06/08/16	Fija=4.8	06/05/16 A+R	11,8%	0,3 345,00
FORMOSA	FORM3	27/02/22	Fija=5	27/05/16 A+R	8,4%	2,6 840,00
MENDOZA Cl,1 Vto, 2016	PMY 16	28/05/16	Fija=3	28/05/16 A+R	15,9%	0,2 165,00
MENDOZA Cl, 2 Vto, 2018	PMO18	30/10/18	Fija=2.75	30/04/16 A+R	11,5%	1,2 885,00
MENDOZA Cl, 3 Vto, 2018	PMD18	18/12/18	Fija=2.75	18/03/16 A+R	13,2%	1,3 950,00
NEUQUEN S,1 Vto, 2016	NDG1	12/06/16	Fija=3	12/03/16 A+R	6,8%	0,1 339,00
NEUQUEN S,2 Vto, 2018	NDG21	11/10/18	Fija=3.9	28/04/16 A+R	11,7%	1,3 1.020,00
LEY EXTRANJERA						
BUENOS AIRES 2018 9,375%	BP18	14/09/18	Fija=9.38	14/03/16 R	10,8%	2,2 1.481,28
BUENOS AIRES 2021 10,875%	BP21	26/01/21	Fija=10.88	26/07/16 R	7,0%	3,1 1.745,00
BUENOS AIRES 2021 9,95%	PBJ21	09/06/21	Fija=9.95	09/06/16 R	10,3%	3,6 1.551,75
BUENOS AIRES 2028 9,625%	BP28	18/04/28	Fija=9.625	18/04/16 R	8,1%	7,0 1.690,00
Desc, Corto Pzo, - Bs, As,	BDED	15/04/17	Fija=9.25	15/04/16 A+R	10,7%	0,5 470,00
Par Mediano Pzo, - Bs, As,	BPMD	01/05/20	Fija=3	01/05/16 R	9,0%	2,6 1.310,00
Par Largo Pzo, - Bs, As,	BPLD	15/05/35	Fija=4	15/05/16 R	8,6%	7,8 1.063,00
MENDOZA	BARX1	04/09/18	Fija=5.5	04/09/16 A+R	25,3%	1,2 299,14
NEUQUÉN Regalías Gdo,II	NRH2	26/04/21	Fija=7.88	26/04/16 A+R	26,6%	1,6 698,56
SALTA Garantizado Regalías	SARH	16/03/22	Fija=9.5	16/03/16 A+R	15,4%	2,2 1.013,62

Curva de rendimientos Bonos Provinciales emitidos en Dólares

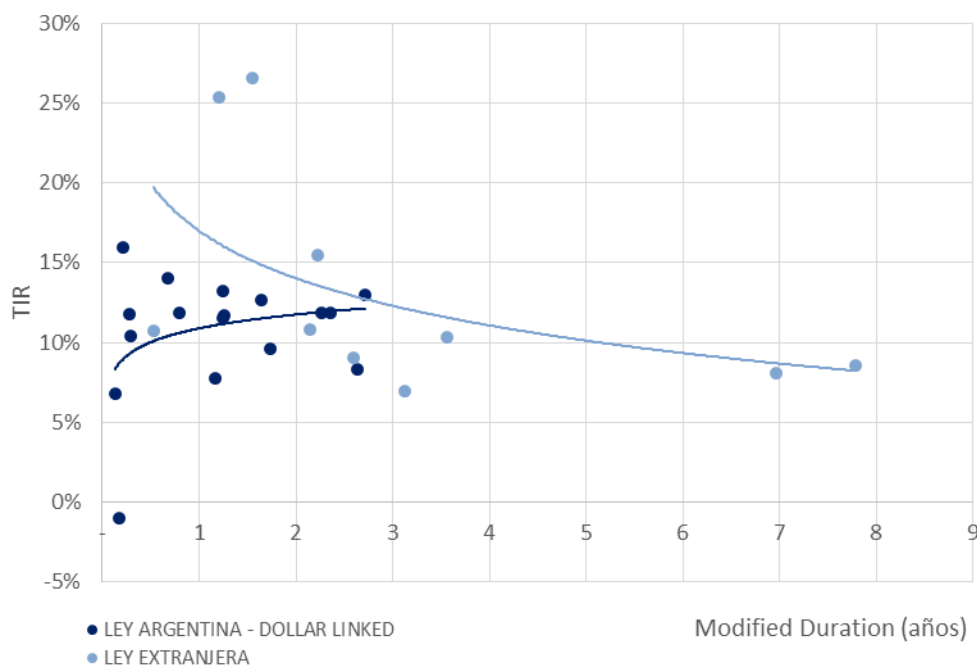

Fuente. Elaboración propia en base a IAMC

D.Deuda Corporativa

Colocaciones de las últimas 4 semanas

Emisor	Fecha de colocación	Mda	Monto Colocado	Plazo	Cupón	Tipo de Bono	Resultado de colocación	Dur	Calif. de Riesgo			
BACS BANCO DE CRÉDITO Y SECURITIZACIÓN S.A.	Clase VII	15/feb/16	AR	142.602.000	21 meses	Badlar + Margen	ON	Margen	4,75%	15,60	FIX SCR S.A.	AA
TARJETAS DEL MAR S.A.	Clase I	17/feb/16	AR	150.000.000	18 meses	Badlar + Margen	ON	Margen	4,50%	12,96	FIX SCR S.A.	A+
LOS GROBO AGROPECUARIA S.A.	Clase IV/Serie I	17/feb/16	AR	150.000.000	18 meses	Badlar + Margen	ON	Margen	6,48%	15,00	FIX SCR S.A.	A-
	Clase IV/Serie II	17/feb/16	AR	Desierta	36 meses	Badlar + Margen	ON	Desierta	Desierta	Desierta	FIX SCR S.A.	A-
	Clase V	17/feb/16	USD	Desierta	24 meses	Fija	ON	Desierta	Desierta	Desierta	FIX SCR S.A.	A-
BANCO CMF S.A.	Clase 7	19/feb/16	AR	150.000.000	18 meses	Badlar + Margen	ON	Margen	4,40%	15,12	FIX SCR S.A.	AA-
TGLT S.A.	Clase X	19/feb/16	AR	96.828.323	18 meses	Badlar + Margen	ON	Margen	6,49%	14,52	FIXSCR S.A	BBB +
	Clase XI	19/feb/16	AR	Desierta	36 meses	Mayor entre: CACxFactor y Bdlr+6%	ON	Desierta	Desierta	Desierta	FIXSCR S.A	BBB +
TOYOTA COMPAÑÍA FINANCIERA DE ARGENTINA	Clase 18	24/feb/16	AR	120.000.000	24 meses	Badlar + Margen	ON	Margen	3,70%	17,04	Moody's	Aaa
BANCO DE SERVICIOS FINANCIEROS S.A.	Clase 16	26/feb/16	AR	300.000.000	18 meses	Badlar + Margen	ON	Margen	4,90%	12,96	FIX SCR S.A.	AA
YPF S.A.	Clase XLV	02/mar/16	AR	150.000.000	18 meses	Badlar + Margen	ON	Margen	4,00%	15,11	FIX SCR S.A.	AA
	Clase XLVI	02/mar/16	AR	1.350.000.000	60 meses	Badlar + Margen	ON	Margen	6,00%	33,36	FIX SCR S.A.	AA
GENERACION FRIAS S.A.	Clase II	04/mar/16	AR	130.000.000	24 meses	12 meses mayor entre (Badlar + Margen o	ON	Margen	6,50%	17,88	FIX SCR S.A.	BBB +

Fuente. Elaboración propia en base a BCBA y BCR.

III. Renta Variable

1. Evolución Merval

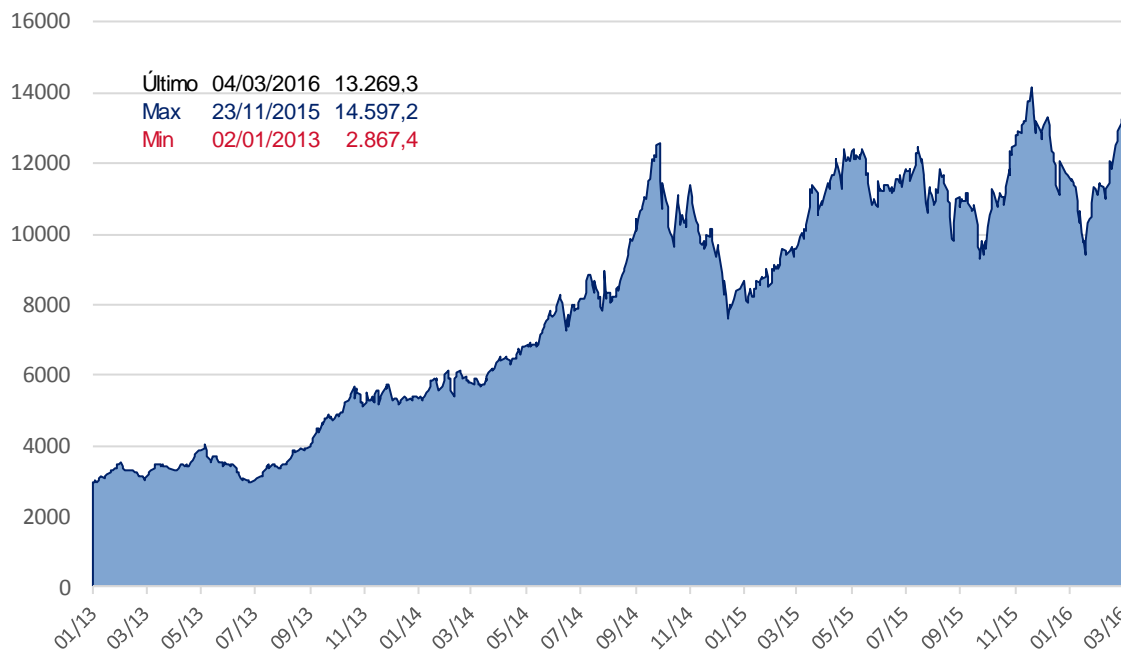

Fuente. Elaboración propia en base a Reuters

2. Cotizaciones Merval

Panel Merval

Panel Líder Merval	Última Cotización 04/03/2016	Var % Semanal	Var % MTD	Var % YTD	Var % Anual	Min 52 sem	Max 52 sem	Cap Bursatil (millones \$)	P/E	P/B
MERVAL	13.269,27	2,6%	1,2%	13,7%	33,5%	8.659,59	14.597,20	-	-	-
Aluar	11,10	3,7%	0,0%	-5,5%	25,1%	6,30	13,43	31.080	42,22	4,30
Petroleo Brasileiro	38,30	40,6%	31,4%	28,5%	4,4%	19,30	61,95	499.604	-	0,33
Banco Macro	100,50	-6,8%	-6,3%	25,6%	55,8%	47,55	117,50	59.754	11,73	3,70
Sociedad Comercial del Plata	3,42	0,3%	0,6%	-4,5%	29,1%	2,53	4,05	4.651	1,37	0,38
Edenor	12,00	-7,7%	-9,8%	-3,6%	31,0%	7,80	15,50	5.307	6,72	8,13
Siderar	8,09	-3,7%	-4,6%	-5,6%	19,7%	4,80	10,50	36.543	20,80	1,54
BBVA Francés	107,30	-9,8%	-8,8%	17,9%	51,1%	62,00	130,00	57.552	15,22	4,20
Grupo Financiero Galicia	43,75	-5,3%	-5,9%	18,9%	69,4%	22,00	47,70	44.583	13,11	3,93
Pampa Holding	12,70	-10,9%	-10,9%	9,5%	84,1%	6,23	16,50	21.537	12,40	4,25
Tenaris	177,00	6,3%	3,4%	8,9%	6,4%	128,00	197,20	208.955	-	1,20
Transtener	7,30	-9,9%	-11,7%	-11,7%	33,9%	4,15	9,40	1.591	12,72	4,22
YPF	282,00	-3,1%	-2,1%	28,2%	-11,5%	176,50	378,55	110.900	14,44	1,28

Fuente. Elaboración propia en base a Reuters

IV. Fondos

1. Resumen patrimonial por tipo de inversión

Tipo de Inversión	Renta Variable	Renta Fija	Renta Mixta	PyMEs	Infraes.	Retorno Total	Mercado de Dinero	Total
Patrimonio al 04/03/2016 (millones)	7.468	121.782	20.772	9.765	10.577	3.527	33.324	207.214
Cantidad de Cuotapartes (millones)	1.801	67.817	12.947	7.929	13.452	1.187	25.777	130.911
Valor Promedio (mil cuotas)	4.145	1.796	1.604	1.232	786	2.972	1.293	1.583
Δ% Patrimonio Semanal	-4,1%	-1,1%	-0,0%	-0,4%	-1,1%	-0,3%	-13,9%	-3,4%
Δ% Cantidad Cuotapartes Semanal	-0,8%	1,5%	0,5%	2,0%	-0,7%	1,0%	-15,7%	-2,7%
Δ% Valor Promedio Semanal	-3,3%	-2,6%	-0,5%	-2,3%	-0,4%	-1,3%	2,2%	-0,7%
Δ% Patrimonio YTD	11,8%	9,9%	10,0%	-0,5%	-4,8%	-1,6%	-35,5%	-2,5%
Δ% Cantidad Cuotapartes YTD	-0,2%	3,5%	1,3%	3,9%	-7,2%	-11,4%	-40,9%	-11,1%
Δ% Valor Promedio YTD	12,1%	6,2%	8,6%	-4,2%	2,6%	11,1%	9,1%	9,6%

Fuente: Elaboración propia en base a CAFCI

V. Monedas

1. Mercado Spot

Evolución del Dólar Oficial vs. Dólar Bolsa

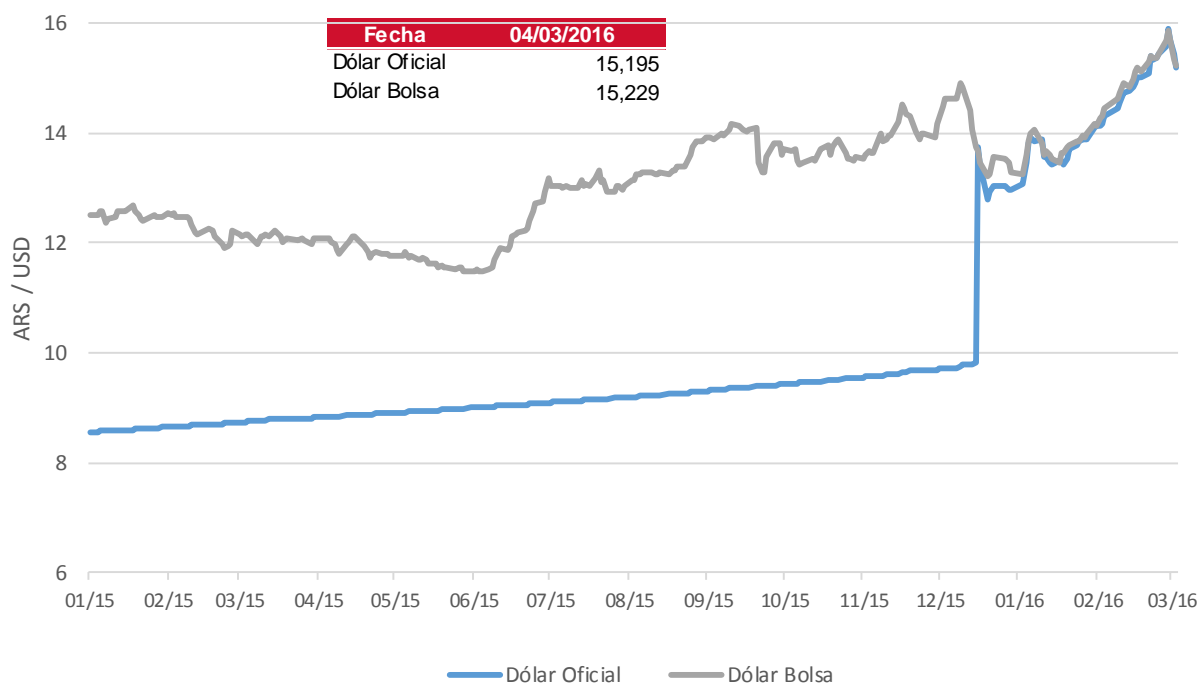

	Dólar Oficial		Dólar MEP	
	Precio	Tasa Devaluación	Precio	Tasa Devaluación
AÑO 2013	6,518	32,67%	8,782	-
AÑO 2014	8,552	31,21%	11,964	36,23%
Enero 2015	8,640	1,02%	12,471	4,24%
Febrero 2015	8,724	0,98%	12,234	-1,89%
Marzo 2015	8,820	1,09%	12,088	-1,20%
Abril 2015	8,905	0,96%	11,760	-2,71%
Mayo 2015	8,989	0,95%	11,483	-2,36%
Junio 2015	9,087	1,08%	12,930	12,61%
Julio 2015	9,187	1,11%	13,036	0,82%
Agosto 2015	9,296	1,18%	13,849	6,24%
Septiembre 2015	9,419	1,33%	13,804	-0,32%
Octubre 2015	9,546	1,35%	13,567	-1,72%
Noviembre 2015	9,688	1,49%	13,939	2,74%
Diciembre 2015	12,976	33,94%	13,285	-4,69%
AÑO 2015	12,976	51,73%	13,285	11,04%
Enero 2016	13,904	7,15%	13,997	5,35%
Febrero 2016	15,584	12,08%	15,698	12,16%
AÑO 2016 (ytd)	15,195	17,10%	15,229	14,63%

Fuente: Reuters

2. Futuros

Cotización de futuros en ROFEX

Vto	ROFEX 04/03/2016			
	Precio	Tasa Implícita	TEA Implícita	TNA Implícita
03/2016	15,278	0,55%	7,64%	7,38%
04/2016	15,630	2,86%	20,20%	18,66%
05/2016	15,945	4,94%	22,12%	20,47%
06/2016	16,320	7,40%	24,72%	22,90%
07/2016	16,680	9,77%	26,05%	24,27%
08/2016	17,096	12,51%	27,00%	25,37%
09/2016	17,350	14,18%	25,93%	24,65%
10/2016	17,700	16,49%	26,00%	24,97%
11/2016	17,900	17,80%	24,69%	23,98%
12/2016	18,370	20,90%	25,87%	25,34%
01/2017	18,820	23,86%	26,43%	26,15%
02/2017	19,075	25,53%	25,85%	25,82%

Curva de rendimiento implícito de futuros en ROFEX

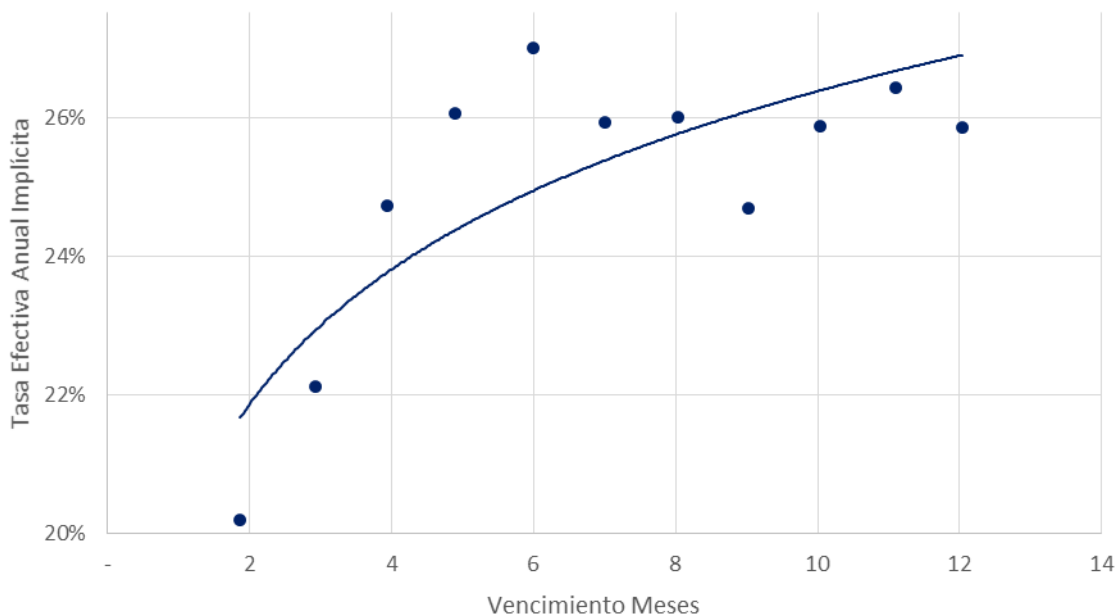

Fuente: Elaboración propia en base a Reuters

Contacto

Para mayor información sobre la Newsletter o sobre FIRST Capital Markets, por favor contáctenos:

BUENOS AIRES

Ortiz de Ocampo 3302 Módulo 1 - PB 2

C1425DSV Ciudad de Buenos Aires

República Argentina

(+54 11) 5235-1032

Alejandro Caramella

alejandro.caramella@firstcma.com

+54 341 527 5827

Luis Damiano

luis.damiano@firstcma.com

+54 341 527 3376

Pedro A. Cristiá, CFA

pedro.cristia@firstcma.com

+54 341 527 0619

Rodrigo Terré

rodrigo.terre@firstcma.com

+54 11 5235 9116

Santiago Ortiz

santiago.ortiz@firstcma.com

+54 11 5032 8062