

Contenido

Contenido	2
I. Resumen de mercados.....	3
1. Cotizaciones y evolución semanal de mercados	3
II. Renta Fija	4
A. Instrumentos de corto plazo.....	4
1. Lebac y Nobac	4
2. Caucciones y Cheques de Pago Diferido	4
3. Tasas de interés Sistema Bancario.....	5
4. Curvas de rendimiento de instrumentos de corto plazo	5
B. Fideicomisos Financieros	6
1. Colocaciones últimas 4 semanas	6
2. Curvas de rendimiento Bonos A y B (últimas 4 semanas y Dur<24m).....	6
C. Bonos	7
1. Bonos Soberanos	7
2. Bonos Provinciales	9
D. Deuda Corporativa.....	11
III. Renta Variable.....	12
1. Evolución Merval	12
2. Cotizaciones Merval.....	12
IV. Fondos	13
1. Resumen patrimonial por tipo de inversión	13
V. Monedas.....	14
1. Mercado Spot	14
2. Futuros.....	15
Contacto.....	16

I. Resumen de mercados

1. Cotizaciones y evolución semanal de mercados

	13/03/2015	06/03/2015	Variación
Tasas			
Caución (14 días)	21,94%	19,30%	264 bp
CHPD (30 días)	24,00%	24,00%	-
Lebacs (90 días)	26,44%	26,10%	34 bp
Call Bancario	22,51%	14,06%	845 bp
Badlar Privados	21,38%	20,81%	56 bp
Tasa Implícita Rofex	25,08%	25,69%	-61 bp
Monedas			
Dólar Oficial	8,78	8,76	0,29%
Dólar Bolsa	12,17	12,13	0,33%
Euro / Dólar	1,06	1,09	-2,41%
Real / Dólar	3,22	3,10	4,16%
Mercados			
Merval	10245,33	9928,73	3,19%
S&P 500	2075,57	2074,58	0,05%
Nasdaq	4918,55	4925,11	-0,13%
Dow Jones	17938,73	17946,37	-0,04%
Commodities			
Soja (USD/Ton.)	362,48	359,82	0,74%
Maíz (USD/Ton.)	150,49	150,68	-0,13%
Trigo (USD/Ton.)	188,59	176,83	6,65%
Petróleo WTI (USD/Barril)	43,40	50,01	-13,22%
Oro (USD/Onza Troy)	1154,63	1171,28	-1,42%

Fuente: Bolsar, BCRA, Rofex, Bloomberg, CBOT

II. Renta Fija

A. Instrumentos de corto plazo

1. Lebac y Nobac

Licitación primaria de Letras \$ Internas

SUBASTA	PLAZO	VENCIMIENTO	TASA IMPLÍCITA	TIPO	PRECIO DE CORTE	MONTO ACEPTADO
10/03/2015	119	08/07/2015	27,10	\$ INTERNAS	91,8819	1.268.479.000
10/03/2015	147	05/08/2015	27,76	\$ INTERNAS	89,9438	2.183.961.000
10/03/2015	196	23/09/2015	28,40	\$ INTERNAS	86,7676	2.234.084.000
10/03/2015	252	18/11/2015	28,75	\$ INTERNAS	83,4381	1.737.800.000
10/03/2015	294	30/12/2015	29,00	\$ INTERNAS	81,0643	655.403.000
10/03/2015	357	02/03/2015	29,46	\$ INTERNAS	77,6300	4.035.605.000
10/03/2015	98	17/06/2015	26,44	\$ INTERNAS	93,3716	848.751.000

Licitación primaria de Letras USD

Subasta	Plazo	Vencimiento	Tasa implícita	Tipo	Precio de corte	Monto Aceptado
10/03/2015	35	15/04/2015	3,75	USD "N"	99,6417	6.668.473
10/03/2015	91	10/06/2015	4,40	USD "N"	98,9149	3.457.785
10/03/2015	182	09/09/2015	4,50	USD "N"	97,8054	4.594.524
10/03/2015	357	02/03/2015	4,70	USD "N"	95,6050	79.134

Subasta	Plazo	Vencimiento	Tasa implícita	Tipo	Precio de corte	Monto Aceptado
10/03/2015	35	15/04/2015	3,25	USD "V"	99,6893	139.577.300
10/03/2015	91	10/06/2015	3,90	USD "V"	99,0370	39.717.411
10/03/2015	182	09/09/2015	4,00	USD "V"	98,0445	8.870.847
10/03/2015	357	02/03/2015	4,20	USD "V"	96,0541	1.424.072

2. Caucciones y Cheques de Pago Diferido

Evolución de Tasas promedio en función del plazo

Tasas al	Días									
13/03/2015	7	14	30	60	90	120	150	180	270	360
Caucciones	21,32%	21,94%	19,99%							
CHPD		24,85%	24,00%	24,50%	24,50%	34,00%	25,25%	25,50%	27,25%	

Fuente: BOLSAR

3. Tasas de interés Sistema Bancario

Evolución Badlar Promedio Bancos Privados y Call Bancario

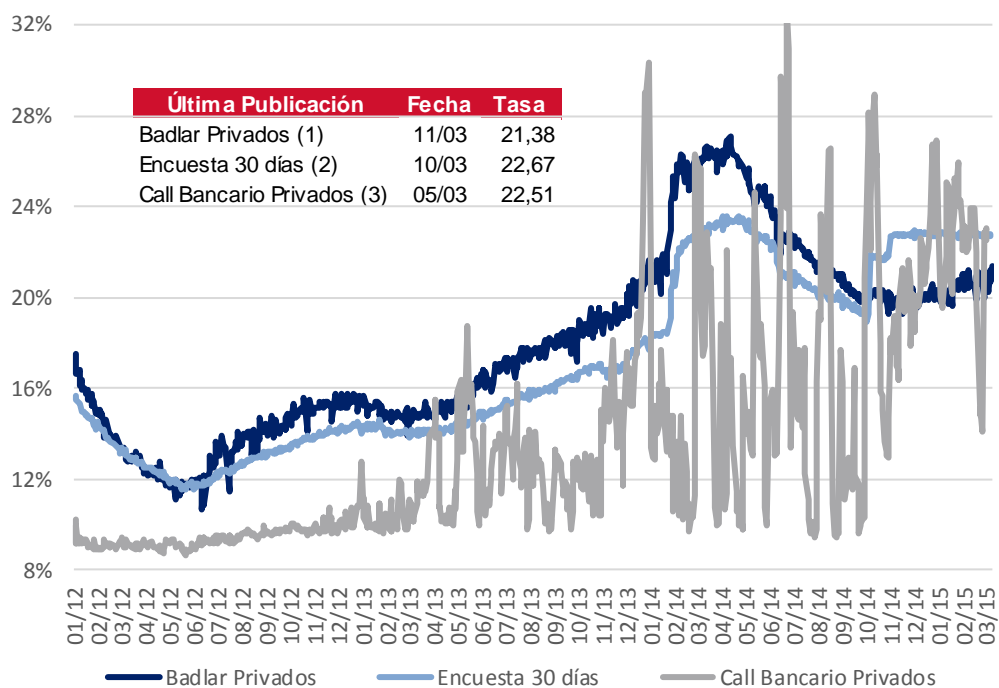

- (1) Depósitos Bancos Privados de más de \$1.000.000 de 30 a 35 días de plazo
- (2) Plazo fijo Bancos Privados de \$100.000 a \$499.999 de 30 a 44 días de plazo
- (3) Call en pesos entre Bancos Privados

Fuente: BCRA

4. Curvas de rendimiento de instrumentos de corto plazo

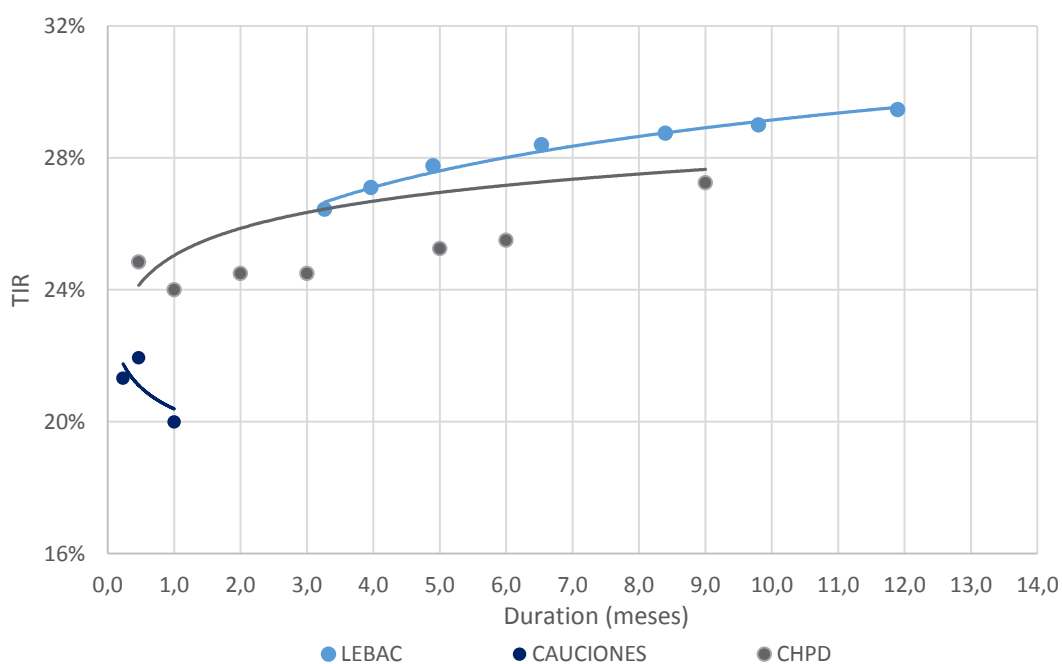

Fuente. Elaboración propia en base a BCRA y BOLSAR

B. Fideicomisos Financieros

1. Colocaciones últimas 4 semanas

Fideicomiso	Monto Total (\$ Mill.)	Cupón VDF Clase A (TNA)	Calif.	Colocaciones Del 18-Feb al 13-Mar				Fecha Colocación
				Bonos A		Bonos B		
				DUR	R. E.	DUR	R. E.	
1 FF de Infraestructura Eléctrii	82,9	B+4%(26%-33%)	A	18,3	29,0%			20/02/2015
2 Secubono 115	116,5	B+2%(22,5%-30%)	AAA	4,8	25,8%	10,5	29,3%	23/02/2015
3 Credishopp VI	36,8	B+3%(26%-32%)	AA	5,5	28,5%	13,4	33,5%	24/02/2015
4 Lucaioli XII	60,2	B+2,5%(22,5%-29,5%)	AAA	2,1	25,5%			24/02/2015
5 Garbarino 110	207,9	B+2%(21,25%-28,75%)	AA / AA	4,6	26,3%	10,2	31,0%	26/02/2015
6 Secubono Credinea 114	103,5	B+2%(22,5%-30%)	AAA	2,6	25,7%	6,7	29,1%	27/02/2015
7 Ribeiro LXXV	144,3	B+2,5%(23%-30%)	AAA	4,5	25,4%	7,5	32,1%	27/02/2015
8 Tinuviel 17	42,6	B+3%(25%-32%)	AA+	6,3	29,0%	12,8	32,0%	03/03/2015
9 Red Mutual XXXVII	66,4	B+4,75(18%-30%)	AAA	7,3	29,2%	19,5	34,8%	06/03/2015
10 Fava XXXIII	73,6	B+2,5%(23%-30%)	AAA	2,7	25,6%			10/03/2015
11 Megabono 131	130,8	B+2%(22%-29,5%)	AAA	3,0	25,8%	8,5	29,9%	10/03/2015
12 Consubond 109	200,3	B+2%(24%-31%)	AAA	2,9	25,8%	8,9	28,9%	11/03/2015

* RE: Rendimiento esperado considerando Badlar constante durante la vida del Bono para las emisiones en pesos.

Nota: En aquellos casos que no se emitieron Bonos B se exhibe el cuadrante en blanco y cuando se emitieron Bonos B pero no se adjudicaron ofertas figura "NA".

Fuente. Elaboración propia en base a BCBA y BCR

2. Curvas de rendimiento Bonos A y B (últimas 4 semanas y Dur<24m)

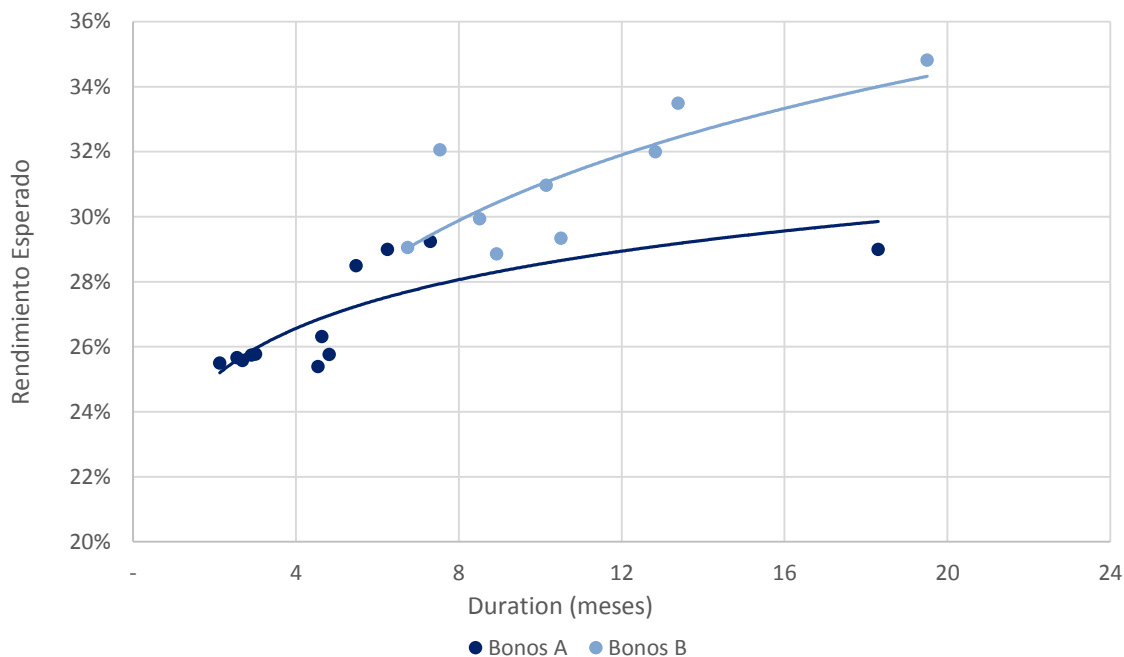

Fuente. Elaboración propia en base a BCBA y BCR

C. Bonos

1. Bonos Soberanos

Cotizaciones de Bonos Soberanos emitidos en Pesos

Bonos Soberanos (en Pesos) al 13/03/2015	Maturity	Cupon (%)	Próximo Vto.	TIR	MD	Cotización
Ajustables por CER						
PAR \$ Ley Arg.	PARP	31/12/38	Fija=1.18	31/03/15 R	7,1%	14,1 139,00
DISCOUNT \$ Ley Arg.	DICP	31/12/33	Fija=5.83	30/06/15 R	7,7%	8,6 338,00
CUASIPAR en \$	CUAP	31/12/45	Fija=3.31	30/06/15 R	7,8%	13,0 223,00
PAR \$ Ley Arg.	PAP0	31/12/38	Fija=1.18	31/03/15 R	6,7%	14,3 148,00
DISCOUNT \$ Ley Arg.	DIP0	31/12/33	Fija=5.83	30/06/15 R	9,6%	8,1 289,00
Bocon Prov. 4º 2%	PR12	03/01/16	Fija=2	03/04/15 A+R	17,0%	0,4 35,00
Bocon Cons. 6º 2%	PR13	15/03/24	Fija=2	15/04/15 A+R	7,7%	3,9 269,00
BOGAR 2018	NF18	04/02/18	Fija=2	04/04/15 A+R	8,3%	1,4 143,50
BOGAR 2020	NO20	04/10/20	Fija=2	04/04/15 A+R	14,4%	2,6 193,60
Tasa de referencia variable						
Bocon Prov. 4º en \$	PRO7	01/01/16	Var.=0.2494	01/04/15 A+R	37,2%	0,4 7,92
Bocon Cons. 7º	PR14	04/01/16	Var.=19.91	06/04/15 A+R	27,8%	0,4 102,10
Bocon Cons. 8º	PR15	04/10/22	Var.=19.91	06/04/15 R	27,7%	3,0 154,25
BONAR 2015	AS15	10/09/15	Var.=23.69	10/06/15 R	29,2%	0,4 20,50
BONAR 2016	AS16	29/09/16	Fija=22.3927	30/03/15 R	26,9%	1,2 102,50
BONAR 2017	AM17	28/03/17	Var.=22.3927	30/03/15 R	27,6%	1,5 101,00
BONAR 2019	AMX9	11/03/19	Var.=23.1885	11/06/15 R	27,9%	2,5 94,95

Curva de rendimientos Bonos Soberanos emitidos en Pesos

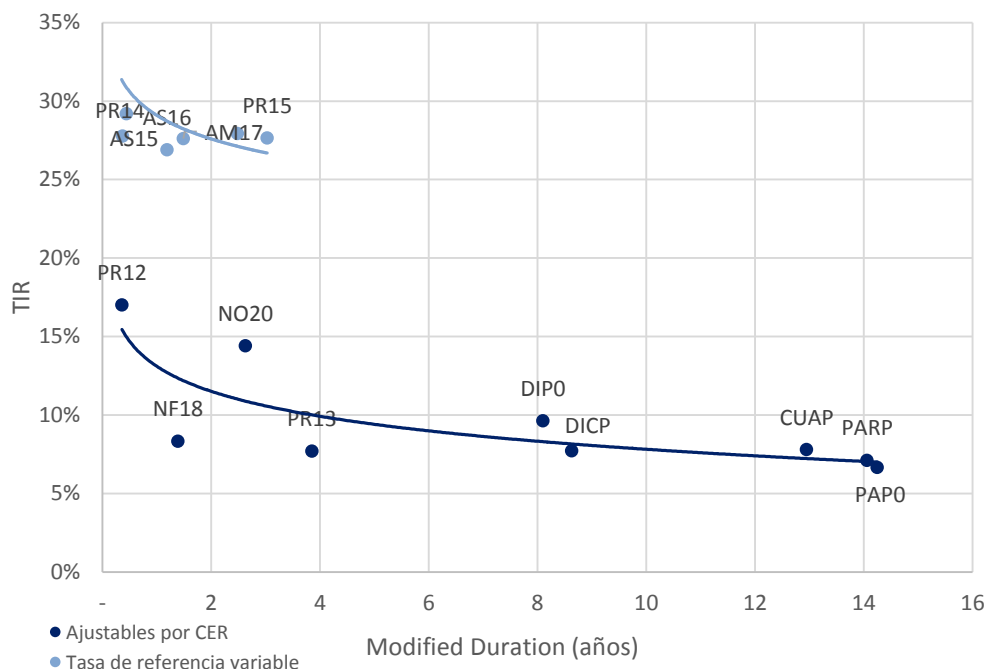

Fuente. Elaboración propia en base a IAMC

Cotizaciones de Bonos Soberanos emitidos en Dólares

Bonos Soberanos (en Dólares) al 13/03/2015	Maturity	Cupon (%)	Próximo Vto.	TIR	MD	Cotización
Dólares						
PAR U\$S Ley Arg.	PARA	31/12/38	Fija=2.5	31/03/15	R 5,0%	13,3 750,00
PAR U\$S Ley N.Y.	PARY	31/12/38	Fija=2.5	31/03/15	R 5,2%	13,2 735,00
DISCOUNT U\$S Ley Arg.	DICA	31/12/33	Fija=8.28	30/06/15	R 5,4%	8,7 1.600,00
DISCOUNT U\$S Ley N.Y.	DICY	31/12/33	Fija=8.28	30/06/15	R 4,9%	8,9 1.680,00
PAR U\$S Ley Arg.	PAA0	31/12/38	Fija=2.5	31/03/15	R 5,1%	13,3 739,00
PAR U\$S Ley N.Y.	PAY0	31/12/38	Fija=2.5	31/03/15	R 5,3%	13,2 720,00
DISCOUNT U\$S Ley Arg.	DIA0	31/12/33	Fija=8.28	30/06/15	R 5,6%	8,6 1.575,00
DISCOUNT en U\$S Ley N.Y.	DIY0	31/12/33	Fija=8.28	30/06/15	R 5,2%	8,8 1.635,00
GLOBAL 2017 u\$S Ley N.Y.	GJ17	02/06/17	Fija=8.75	02/06/15	R -4,3%	2,1 1.170,00
BODEN 2015	RO15	03/10/15	Fija=7	03/04/15	R -39,6%	0,7 1.229,00
BONAR X	AA17	17/04/17	Fija=7	17/04/15	R -7,6%	2,0 1.205,00
BONAR 2018 en U\$S	AN18	29/11/18	Fija=9	29/05/15	R -4,7%	3,3 1.398,00
BONAR 2024	AY24	07/05/24	Fija=8.75	07/05/15	R 2,2%	5,2 1.260,50
Dollar Linked						
BONAD 2016	AO16	28/10/16	Fija=1.75	28/04/15	R -4,6%	1,6 980,00
BONAD 2018	AM18	18/03/18	Fija=2.4	21/03/15	R -0,8%	2,9 972,00

Curva de rendimientos Bonos Soberanos emitidos en Dólares

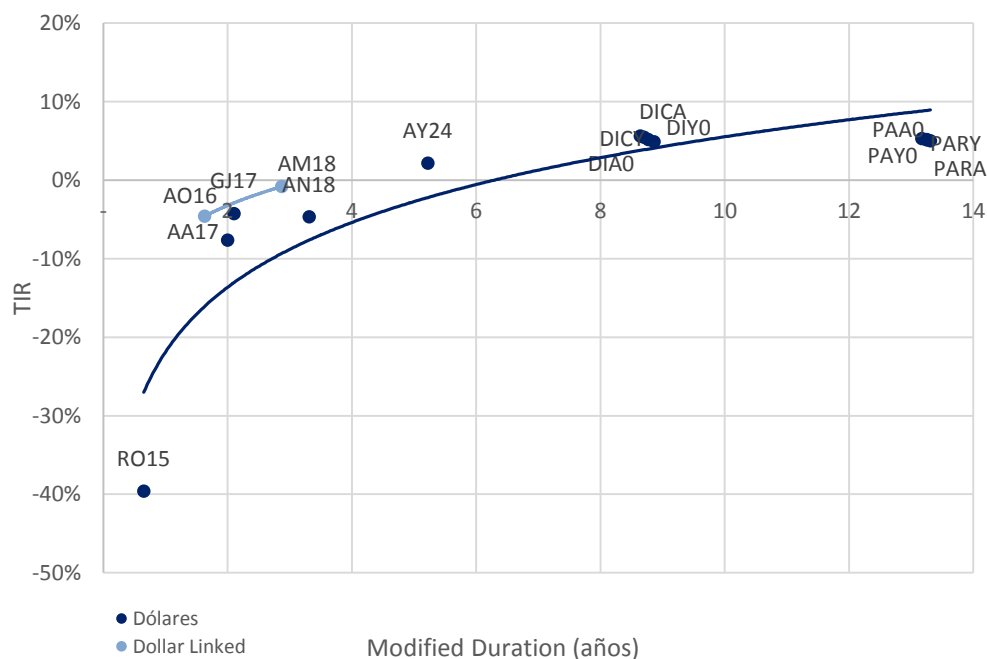

Fuente. Elaboración propia en base a IAMC

2. Bonos Provinciales

Cotizaciones de Bonos Provinciales emitidos en Pesos

Bonos Provinciales (en Pesos) al 13/03/2015	Maturity	Cupon (%)	Próximo Vto.	TIR	MD	Cotización
Ajustable por CER						
TUCUMAN CONSADEP serie 1	TUCS1	04/02/18	Fija=2	04/04/15 A+R	8,6%	1,4 143,00
Ajustable por CVS						
RIO NEGRO BOGAR 2	RNG21	04/02/18	Fija=2	04/04/15 A+R	7,2%	1,4 373,22
Tasa de referencia variable						
CORRIENTES serie 1	BCOR3	01/01/16	CA=0.2494	01/04/15 A+R	94,9%	0,3 7,00
BUENOS AIRES Ley 12836	PB17	30/01/16	CA=0.208	30/03/15 A+R	161,8%	0,3 8,38

Curva de rendimientos Bonos Provinciales emitidos en Pesos

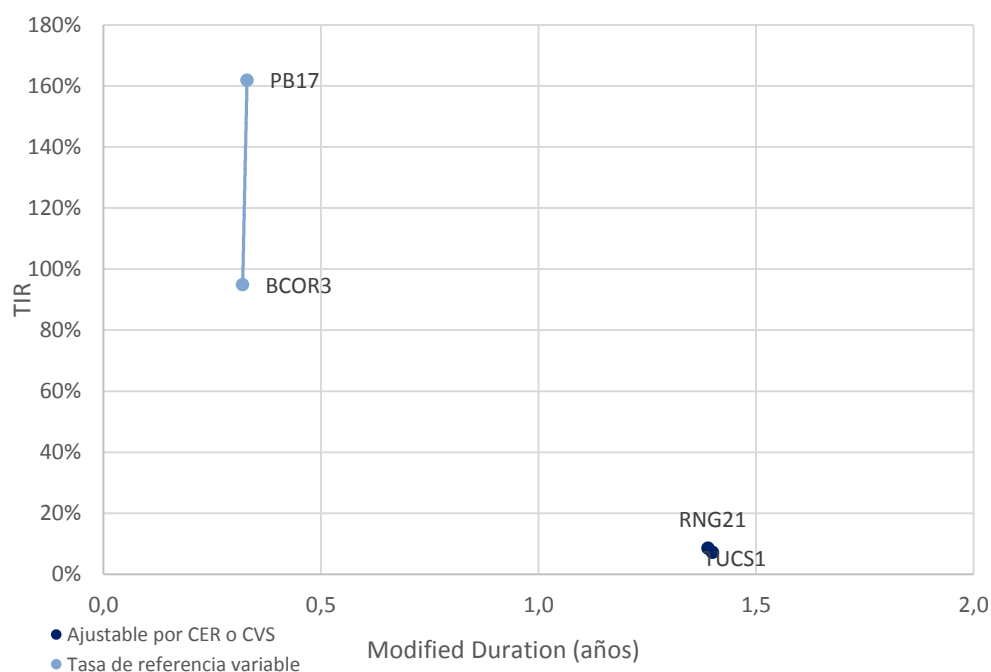

Fuente. Elaboración propia en base a IAMC

Cotizaciones de Bonos Provinciales emitidos en Dólares

Bonos Provinciales (en Dólares) al 13/03/2015		Maturity	Cupon (%)	Próximo Vto.	TIR	MD	Cotización
Ley Argentina - Dollar Linked							
CHACO Garant.	CHSG2	04/11/15	Fija=4	04/04/15	A+R -92,9%	0,7	72,03
CHUBUT Cl.1 Vto. 2019	PUO19	21/10/19	Fija=4	21/04/15	R 1,8%	2,6	935,00
C.A.B.A. Clase 7 Vto. 2016	BDC16	09/05/16	Fija=4.75	09/05/15	R -2,2%	1,1	965,00
C.A.B.A. Clase X Vto. 2016	BD4C6	27/11/16	Fija=0.4	27/05/15	R 2,8%	1,7	846,00
C.A.B.A. Clase 8 Vto. 2018	BD2C6	27/06/16	Fija=2.48	27/06/15	R -2,4%	1,3	940,00
C.A.B.A. Clase 3 Vto. 2018	BDC18	15/03/18	Fija=3.98	15/09/15	R 0,1%	2,2	955,00
C.A.B.A. Clase 4 Vto. 2019	BDC19	17/05/19	Fija=3.98	17/05/15	R 1,9%	2,7	943,00
C.A.B.A. Clase 5 Vto. 2019	BD2C9	20/12/19	Fija=1.95	20/06/15	R 2,2%	3,4	875,50
C.A.B.A. Clase 6 Vto. 2020	BDC20	28/01/20	Fija=1.95	28/07/15	R 2,0%	3,5	880,00
BONCOR 2017	CO17	07/12/17	Fija=12	07/04/15	A+R 3,0%	1,3	340,00
ENTRE RIOS S.1 Vto. 2016	ERG16	06/08/16	Fija=4.8	06/05/15	A+R 3,5%	0,8	598,00
FORMOSA	FORM3	27/02/22	Fija=5	27/05/15	A+R 2,7%	3,2	665,00
MENDOZA Cl.1 Vto. 2016	PMY16	28/05/16	Fija=3	28/05/15	A+R 2,7%	0,7	490,00
MENDOZA Cl. 2 Vto. 2018	PMO18	30/10/18	Fija=2.75	30/04/15	A+R 3,4%	1,8	770,00
MENDOZA Cl. 3 Vto. 2018	PMD18	18/12/18	Fija=2.75	21/03/15	A+R 3,6%	1,8	820,00
NEUQUEN S.1 Vto. 2016	NDG1	12/06/16	Fija=3	12/06/15	A+R 0,2%	0,7	498,50
NEUQUEN S.2 Vto. 2018	NDG21	11/10/18	Fija=3.9	28/04/15	A+R 1,3%	1,8	925,00
TUCUMAN CONSADEP serie 2	TUCS2	05/09/15	L180=0.31	05/09/15	A+R 21,3%	0,4	40,20
Ley Extranjera							
BUENOS AIRES 2015 11.75%	BP15	05/10/15	Fija=11.75	05/04/15	R -36,3%	0,8	1.245,00
BUENOS AIRES 2018 9.375%	BP18	14/09/18	Fija=9.38	14/09/15	R -1,8%	3,2	1.195,00
BUENOS AIRES 2021 10.875%	BP21	26/01/21	Fija=10.88	26/07/15	R 1,1%	4,1	1.249,00
BUENOS AIRES 2028 9.625%	BP28	18/04/28	Fija=9.625	18/04/15	R 6,0%	7,5	1.195,00
Desc. Corto Pzo. - Bs. As.	BDED	15/04/17	Fija=9.25	15/04/15	A+R -19,0%	1,2	630,00
Par Mediano Pzo. - Bs. As.	BPMD	01/05/20	Fija=3	01/05/15	R 0,9%	3,6	968,00
Par Largo Pzo. - Bs. As.	BPLD	15/05/35	Fija=4	15/05/15	R 5,2%	9,2	799,00
MENDOZA	BARX1	04/09/18	Fija=5.5	04/09/15	A+R -3,7%	2,0	360,00
NEUQUÉN Regalías Gdo.II	NRH2	26/04/21	Fija=7.88	26/04/15	A+R -1,5%	3,0	879,00
SALTA Garantizado Regalías	SARH	16/03/22	Fija=9.5	16/06/15	A+R 0,7%	3,3	951,45

Curva de rendimientos Bonos Provinciales emitidos en Dólares

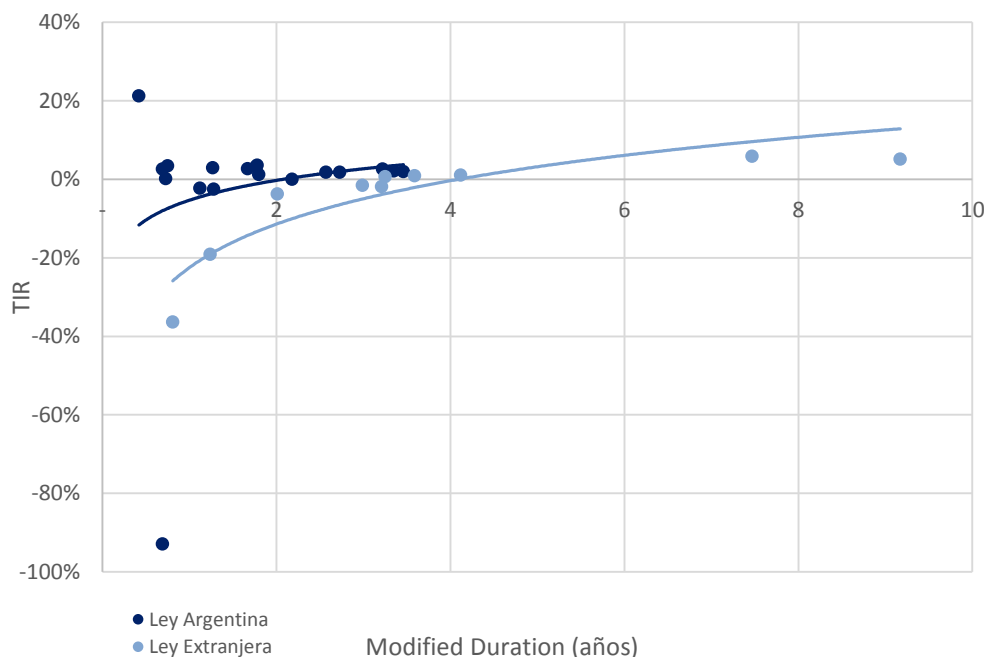

Fuente. Elaboración propia en base a IAMC

D. Deuda Corporativa

Colocaciones de las últimas 4 semanas

Emisor		Fecha de	Mda	Monto Colocado	Plazo	Tipo	Resulta		Dur	Calif.
TARJETAS CUYANAS S.A.	Clase XIX/ Serie I	18-feb-15	AR	221.400.000	9 meses	ON	Fija	27,5%	8,32	FIX SCR S.A. A1
	Clase XIX/ Serie II	18-feb-15	AR	75.555.555	24 meses	ON	Margen	5,0%	19,64	FIX SCR AA-
TOYOTA COMPAÑÍA FINANCIERA DE ARGENTINA S.A.	Clase 15	20-feb-15	AR	100.000.000	21 meses	ON	Fija	27,5%	15,29	Mood y's Aaa
	Clase 4	24-feb-15	AR	51.027.077	18 meses	ON	Fija	27,5%	15,84	FIX SCR BBB
PETROLERA PAMPA S.A.	Clase 5	24-feb-15	USD	18.549.000	21 meses	ON	Fija	5,0%	20,04	FIX SCR S.A. BBB
	Clase 11	24-feb-15	AR	89.940.000	12 meses	VCP	Fija	28,0%	10,92	FIX SCR A2
EMPRENDIMIENTO INDUSTRIAL MEDITERRANEO S.A.	Serie I	24-feb-15	AR	10.000.000	36 meses	ON PYME	Precio	95,5%	16,56	Eval. Lat. S.A. A-
PETROQUIMICA COMODORO RIVADAVIA S.A.	Clase 3	02-mar-15	AR	246.236.559	24 meses	ON	Fija	28,0%	16,32	FIX SCR S.A. A+
	Clase 4	03-mar-15	AR	96.875.000	18 meses	ON	Fija	28,0%	13,80	FIX SCR A+
MEDANITO S.A.	Clase 6	03-mar-15	USD	1.971.505	36 meses	ON	Fija	5,0%	28,44	FIX SCR S.A. A+
CENTRAL TERMICA GÜEMES S.A.	Clase 6	04-mar-15	AR	91.025.000	12 meses	ON	Fija	28,0%	15,96	FIX SCR S.A. A
PUENTE HNOS S.A.	Clase 3	06-mar-15	AR	50.120.000	12 meses	VCP	Margen	3,5%	11,13	FIX SCR S.A. A1
AXION ENERGY ARGENTINA S.A.	Clase III	09-mar-15	AR	300.000.000	60 meses	ON	Margen	3,1%	36,48	FIX SCR S.A. AA+
CRESUD S.A.C.I.F.A.	Clase XIX	10-mar-15	AR	187.028.000	18 meses	ON	Fija	27,5%	15,36	FIX SCR S.A. AA-
	Clase XX	10-mar-15	USD	18.206.853	24 meses	ON	Precio	104,0%	23,52	FIX SCR S.A. AA-
ROGIRO ACEROS S.A.	Serie VII	11-mar-15	AR	33.155.000	18 meses	ON	Margen	7,0%	12,28	FIX SCR BBB+
PAN AMERICAN ENERGY LLC.	Clase V	13-mar-15	AR		18 meses	ON	Margen		15,59	FIX SCR AA+
	Clase VI	13-mar-15	AR		36 meses	ON	Margen		26,13	FIX SCR AA+

Fuente. Elaboración propia en base a BCBA y BCR.

III. Renta Variable

1. Evolución Merval

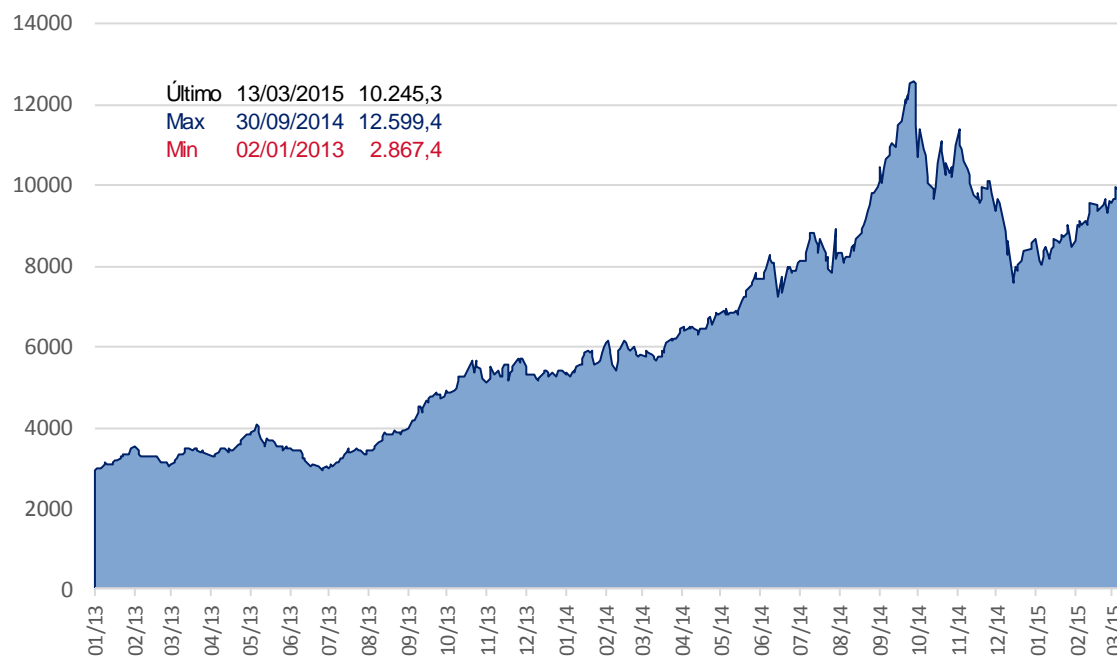

Fuente. Elaboración propia en base a Bolsar

2. Cotizaciones Merval

Panel Merval

Panel Líder Merval	Última Cotización 13/03/2015	Var % Semanal	Var % MTD	Var % YTD	Var % Anual	Min 52 sem	Max 52 sem	Cap Bursatil (millones)
Aluar	11,20	9,8%	16,1%	32,5%	196,0%	3,70	11,25	25.500
Petroleo Brasileiro	29,95	-15,8%	-24,4%	-32,1%	-43,5%	29,60	137,00	463.732
Banco Macro	68,00	2,4%	13,3%	37,4%	198,7%	22,67	69,00	39.474
Sociedad Comercial del Plata	2,93	11,0%	18,6%	59,2%	212,4%	0,88	2,98	3.590
Edenor	9,07	-3,4%	13,4%	66,4%	175,7%	3,13	9,45	8.512
Siderar	7,92	14,8%	16,0%	31,3%	146,9%	3,19	8,00	31.168
BBVA Francés	78,90	10,8%	16,0%	48,3%	237,6%	23,27	79,30	38.226
Grupo Financiero Galicia	27,80	4,9%	11,2%	50,3%	180,0%	9,93	28,00	25.445
Pampa Holding	8,15	16,1%	32,1%	84,8%	313,7%	1,90	8,28	9.226
Transener	6,11	11,9%	24,2%	81,9%	370,0%	1,25	6,17	1.190
Tenaris	161,00	-4,1%	-5,4%	-11,5%	-23,3%	157,70	344,92	198.271
YPF	320,00	3,2%	3,9%	1,6%	13,9%	243,50	561,00	121.927

Fuente. Elaboración propia en base a IAMC

IV. Fondos

1. Resumen patrimonial por tipo de inversión

Tipo de Inversión	Renta Variable	Renta Fija	Renta Mixta	PyMEs	Infraes.	Retorno Total	Mercado de Dinero	Total
Patrimonio al 13/03/2015 (millones)	5.744	79.618	12.026	5.603	7.822	1.718	41.710	154.242
Cantidad de Cuotapartes (millones)	1.741	57.116	10.179	4.980	13.982	697	40.446	129.141
Valor Promedio (mil cuotas)	3.299	1.394	1.181	1.125	559	2.464	1.031	1.194
Δ% Patrimonio Semanal	6,5%	1,0%	0,7%	-0,1%	1,1%	1,2%	2,6%	1,6%
Δ% Cantidad Cuotapartes Semanal	0,2%	-4,2%	0,4%	-0,2%	-0,0%	-0,8%	-0,1%	-1,9%
Δ% Valor Promedio Semanal	6,2%	5,4%	0,4%	0,2%	1,1%	2,0%	2,7%	3,5%
Δ% Patrimonio YTD	33,6%	17,5%	8,2%	3,9%	1,4%	12,4%	12,0%	14,2%
Δ% Cantidad Cuotapartes YTD	9,4%	10,0%	5,9%	4,4%	-3,4%	10,0%	16,6%	9,7%
Δ% Valor Promedio YTD	22,1%	6,9%	2,1%	-0,5%	5,0%	2,2%	-3,9%	4,1%

Fuente: Elaboración propia en base a CAFCI

V. Monedas

1. Mercado Spot

Evolución del Dólar Oficial vs. Dólar Bolsa

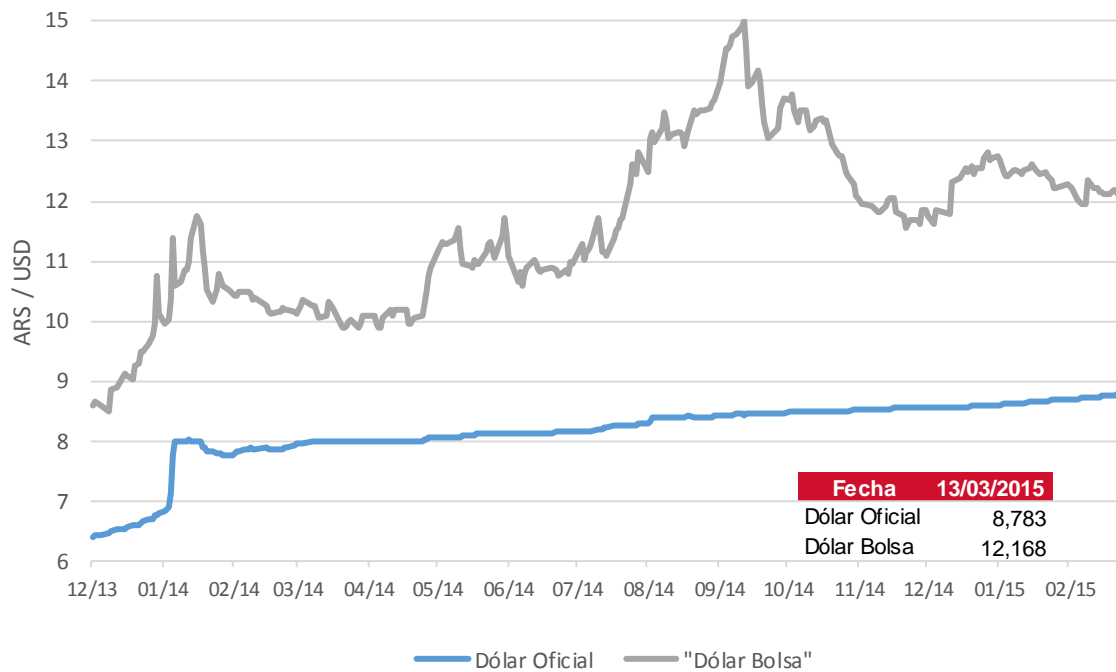

Fuente: BCRA y BOLSAR

2. Futuros

Cotización de futuros en ROFEX

Vto	ROFEX 16/03/2015			
	Precio	Tasa Implícita	TEA Implícita	TNA Implícita
03/2015	8,880	1,10%	30,53%	26,79%
04/2015	9,065	3,21%	29,18%	26,01%
05/2015	9,242	5,22%	27,70%	25,08%
06/2015	9,450	7,59%	28,65%	26,14%
07/2015	9,650	9,87%	28,49%	26,29%
08/2015	9,857	12,22%	28,48%	26,56%
09/2015	10,071	14,66%	28,68%	27,03%
10/2015	10,286	17,11%	28,62%	27,27%
11/2015	10,550	20,11%	29,47%	28,35%
12/2015	10,950	24,67%	31,98%	31,05%
01/2016	11,552	31,52%	36,56%	35,84%
02/2016	11,931	35,84%	37,63%	37,37%
03/2016	12,300	40,04%	38,07%	38,36%

Curva de rendimiento implícito de futuros en ROFEX

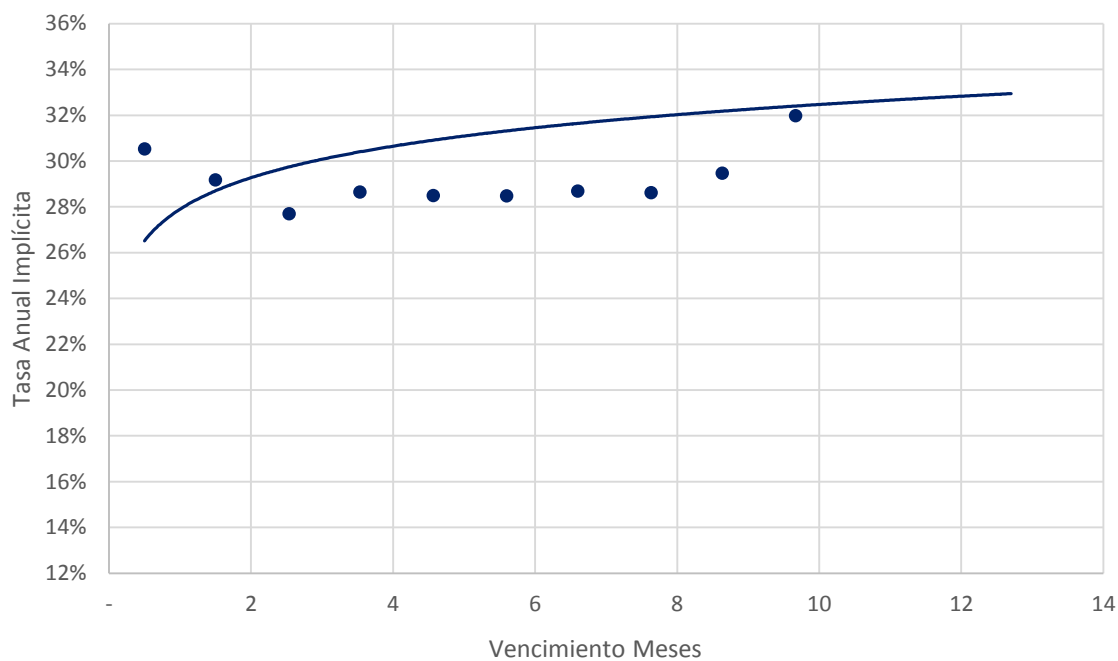

Fuente: Elaboración propia en base a ROFEX

Contacto

Para mayor información sobre la Newsletter o sobre First Capital Markets, por favor contáctenos:

BUENOS AIRES

Ortiz de Ocampo 3302 Módulo 1 - PB 2
C1425DSV Ciudad de Buenos Aires
República Argentina
(+54 11) 5235-1032

Alexis Avcharian

alexis.avcharian@firstcma.com

+54 11 5235 9117

Rodrigo Terre

rodrigo.terre@firstcma.com

+54 11 5235 9116

Carolina Trucco

carolina.trucco@firstcma.com

+54 11 5235 9111

ROSARIO

Madres de Plaza 25 de Mayo 3020 – Piso 3
S2013SWJ Rosario
República Argentina
(+54 341) 527-1288

Pedro A. Cristiá, CFA

pedro.cristia@firstcma.com

+54 341 527.0619