

Contenido

Contenido	2
I. Resumen de mercados.....	3
1. Cotizaciones y evolución semanal de mercados	3
II. Renta Fija	4
A. Instrumentos de corto plazo.....	4
1. Lebac y Nobac	4
2. Caucciones y Cheques de Pago Diferido	4
3. Fideicomisos Financieros	5
4. Curvas de rendimiento de instrumentos de corto y mediano plazo	5
B. Tasas de interés Sistema Bancario.....	6
C. Bonos	7
1. Bonos Soberanos	7
2. Bonos Provinciales	9
D. Deuda Corporativa.....	11
III. Renta Variable.....	12
1. Evolución Merval	12
2. Cotizaciones Merval.....	12
IV. Fondos	13
1. Resumen patrimonial por tipo de inversión	13
V. Monedas.....	14
1. Mercado Spot	14
2. Futuros.....	15
Contacto.....	16

I. Resumen de mercados

1. Cotizaciones y evolución semanal de mercados

	13/11/2015	06/11/2015	Var. Semanal	YTD
Tasas				
Caución (7 días)	21,23%	22,06%	-83 bp	-31 bp
CHPD (120 días)	26,25%	24,57%	168 bp	150 bp
Lebac (90 días)	29,04%	29,04%	-	218 bp
Call Bancario (1 día)	22,00%	23,50%	-150 bp	-400 bp
Badlar Privados (30 días)	23,56%	22,88%	69 bp	319 bp
Tasa Implícita Rofex (1 año)	39,29%	37,81%	149 bp	745 bp
Monedas				
Dólar Oficial	9,62	9,58	0,46%	12,53%
Dólar Bolsa	13,94	13,64	2,21%	13,09%
Euro / Dólar	1,08	1,07	0,36%	-10,91%
Real / Dólar	3,84	3,77	1,97%	44,68%
Mercados				
Argentina				
Merval	13182,72	12899,46	2,20%	53,66%
M.AR	14159,99	13274,81	6,67%	80,84%
Índice de Bonos del IAMC	5659,00	5488,13	3,11%	45,91%
América				
S&P 500 (USA)	2023,04	2099,20	-3,63%	-1,74%
Nasdaq (USA)	4927,88	5147,12	-4,26%	4,05%
Dow Jones (USA)	17245,24	17910,33	-3,71%	-3,24%
Bovespa (Brasil)	46517,04	46918,52	-0,86%	-6,98%
Mexbol (México)	43617,73	45243,85	-3,59%	1,09%
Europa				
DAX (Alemania)	10708,40	10988,03	-2,54%	9,21%
CAC 40 (Francia)	4807,95	4984,15	-3,54%	12,53%
FTSE 100 (UK)	6118,28	6353,83	-3,71%	-6,82%
IBEX 35 (España)	10111,40	10453,20	-3,27%	-1,64%
Asia				
Nikkei 225 (Japón)	19596,91	19265,60	1,72%	12,30%
Shanghai SE (China)	3580,84	3590,03	-0,26%	10,70%
Hang Seng (Hong Kong)	22396,14	22867,33	-2,06%	-5,12%
Commodities				
Soja (USD/Ton.)	315,61	320,11	-1,41%	-15,72%
Maíz (USD/Ton.)	141,04	146,85	-3,95%	-9,76%
Trigo (USD/Ton.)	182,14	192,25	-5,26%	-15,94%
Petróleo WTI (USD/Barril)	40,69	44,32	-8,19%	-23,87%
Oro (USD/Onza Troy)	1083,26	1088,26	-0,46%	-8,47%

Fuente: Bolsar, Reuters

II. Renta Fija

A. Instrumentos de corto plazo

1. Lebac y Nobac

Licitación primaria de Letras \$ Internas

SUBASTA	PLAZO	VENCIMIENTO	TNA IMPLÍCITA	TIPO	PRECIO DE CORTE	MONTO ACEPTADO (mill)
10/11/2015	98	17/02/2016	29,04	\$ INTERNAS	92,7677	4106,89
10/11/2015	119	09/03/2016	29,35	\$ INTERNAS	91,2657	2396,42
10/11/2015	147	06/04/2016	29,75	\$ INTERNAS	89,2993	2189,75
10/11/2015	203	01/06/2016	30,52	\$ INTERNAS	85,4893	129,97
10/11/2015	252	20/07/2016	31,25	\$ INTERNAS	82,2535	3739,46

Licitación primaria de Letras USD

SUBASTA	PLAZO	VENCIMIENTO	TNA IMPLÍCITA	TIPO	PRECIO DE CORTE	MONTO ACEPTADO (mill)
10/11/2015	35	16/12/2015	3,75	USD "N"	99,6417	1,25
10/11/2015	91	10/02/2016	4,40	USD "N"	98,9149	2,56
10/11/2015	182	11/05/2016	4,50	USD "N"	97,8054	0,55
10/11/2015	357	02/11/2016	4,70	USD "N"	95,6050	0,61

SUBASTA	PLAZO	VENCIMIENTO	TNA IMPLÍCITA	TIPO	PRECIO DE CORTE	MONTO ACEPTADO (mill)
10/11/2015	35	16/12/2015	3,25	USD "V"	99,6893	154,31
10/11/2015	91	10/02/2016	3,90	USD "V"	99,0370	34,02
10/11/2015	182	11/05/2016	4,00	USD "V"	98,0445	7,65
10/11/2015	357	02/11/2016	4,20	USD "V"	96,0541	0,91

Fuente: Reuters

2. Caucciones y Cheques de Pago Diferido

Evolución de Tasas promedio en función del plazo

Tasas al	Días									
13/11/2015	7	14	21	30	60	90	120	150	180	360
Caucciones	21,23%	22,33%	21,99%	25,52%						
CHPD		23,00%	23,00%	23,40%	27,10%	25,00%	26,25%	28,00%	31,50%	29,50%

Fuente: BOLSAR y Reuters

3. Fideicomisos Financieros

Colocaciones últimas 4 semanas

Fideicomiso	Monto Total (\$ Mill.)	Colocaciones Del 19-Oct al 13-Nov						
		Cupón VDF Clase A (TNA)	Calif.	VDF A		VDF B		Fecha Colocación
				DUR	R. E.	DUR	R. E.	
1 Comafi Personales VII	198,4	B+3%(22%-32%)	AAA	11,2	28,7%	25,0	NA	21/10/2015
2 Megabono 143	244,2	B+2%(22%-29,5%)	AAA	5,2	27,1%	10,7	31,1%	21/10/2015
3 Columbia Personales XXXVII	61,9	B+2,5%(23,5%-31%)	AAA	2,7	27,2%	11,2	NA	22/10/2015
4 Ribeiro LXXXI	124,5	B+2,5%(23%-30%)	AAA	4,8	27,6%	9,8	30,5%	22/10/2015
5 Mila IX	58,6	B+3%(24%-32,5%)	AAA	8,0	32,3%	20,2	NA	23/10/2015
6 Supervielle Créditos 90	250,0	B+Mg(20%-31%)	AAA	9,4	30,9%			23/10/2015
7 Tarjeta Actual XV	51,7	B+3,5%(26%-31%)	AA+	6,7	29,0%	15,7	33,0%	27/10/2015
8 Consumo Vida V	68,5	B+3%(20%-30%)	AAA	5,4	32,0%	14,0	NA	28/10/2015
9 Garbarino 117	357,5	B+2%(21,5%-29%)	AAA	4,1	29,1%	10,1	32,0%	29/10/2015
10 Galileo Rental Oil & Gas V	USD 5,7	4,00%	AA-	17,9	1,0%			02/11/2015
11 Secubono 126	210,3	B+2%(22,5%-30%)	AAA	4,5	31,1%	9,8	38,2%	03/11/2015
12 Megabono Crédito 138	216,4	B+2%(22,5%-30%)	AAA	5,0	31,4%	12,2	NA	04/11/2015
13 Credimas 25	100,0	B+Mg(20%-32%)	A-1+	5,9	31,1%	12,8	NA	04/11/2015
14 CGM Leasing XXVII	67,9	B+5%(20%-32%)	AAA	9,1	19,9%	17,6	43,6%	05/11/2015
15 Consubond 117	243,8	B+2%(24%-31%)	AAA	3,5	30,1%	9,5	35,1%	09/11/2015
16 Tarjeta Grupar IX	45,3	B+2,5%(23,5%-31,5%)	A1	1,9	31,9%			12/11/2015

* RE: Rendimiento esperado considerando Badlar constante durante la vida del Bono para las emisiones en pesos.

Nota: En aquellos casos que no se emitieron Bonos B se exhibe el cuadrante en blanco y cuando se emitieron Bonos B pero no se adjudicaron ofertas figura "NA".

Fuente. Elaboración propia en base a BCBA y BCR

4. Curvas de rendimiento de instrumentos de corto y mediano plazo

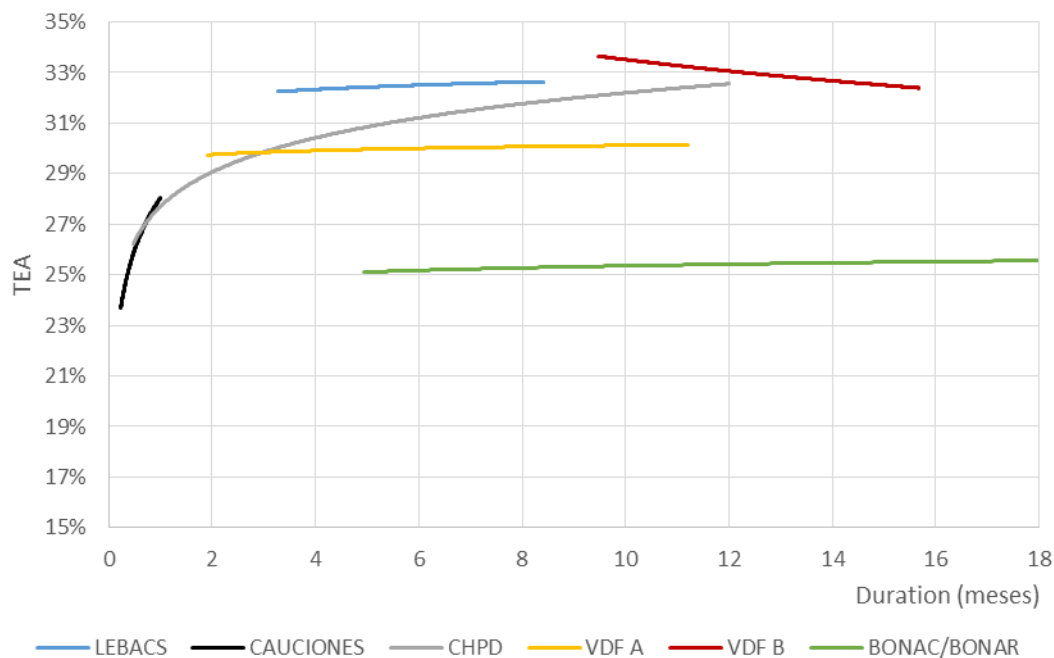

Fuente. Elaboración propia en base a Reuters, BOLSAR, BCBA y BCR

B. Tasas de interés Sistema Bancario

Evolución Badlar Promedio Bancos Privados y Call Bancario

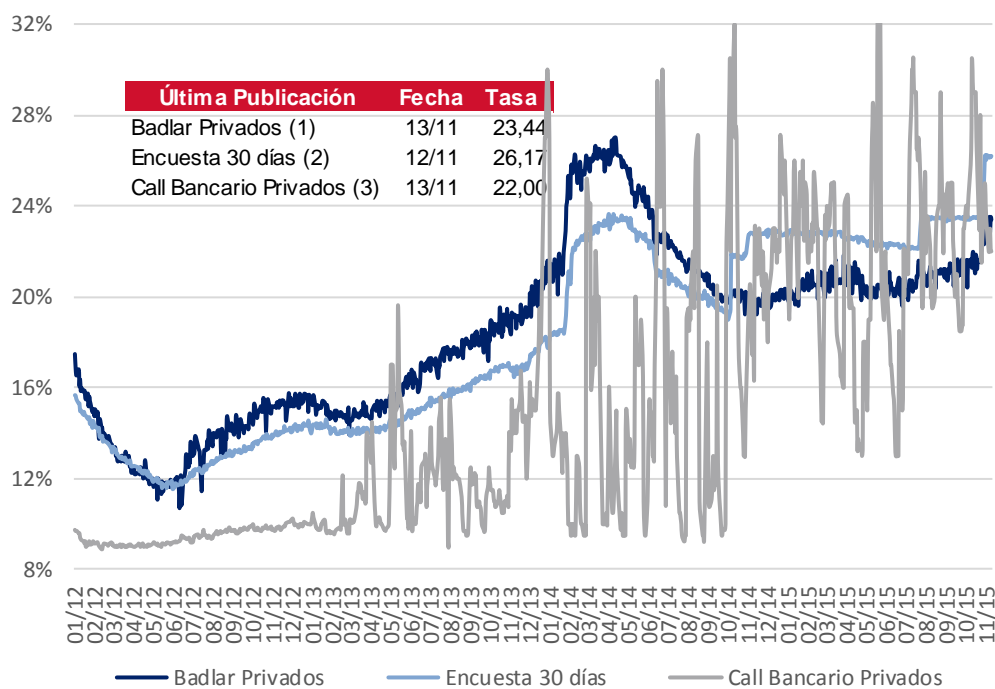

- (1) Depósitos Bancos Privados de más de \$1.000.000 de 30 a 35 días de plazo
- (2) Plazo fijo Bancos Privados de \$100.000 a \$499.999 de 30 a 44 días de plazo
- (3) Call a 1 día entidades de 1º línea

Fuente: BCRA y Reuters

C. Bonos

1. Bonos Soberanos

Cotizaciones de Bonos Soberanos emitidos en Pesos

Bonos Soberanos (en Pesos) al 13/11/2015	Maturity	Cupon (%)	Próximo Vto.	TIR	MD	Cotización		
Ajustables por CER								
PAR \$ Ley Arg.	PARP	31/12/38	Fija=1.18	31/03/16	R	4,9%	14,6	211,00
DISCOUNT \$ Ley Arg.	DICP	31/12/33	Fija=5.83	31/12/15	R	4,8%	9,1	481,00
CUASIPAR en \$	CUAP	31/12/45	Fija=3.31	31/12/15	R	6,0%	14,3	316,99
PAR \$ Ley Arg.	PAP0	31/12/38	Fija=1.18	31/03/16	R	9,4%	12,9	116,05
DISCOUNT \$ Ley Arg.	DIP0	31/12/33	Fija=5.83	31/12/15	R	5,3%	8,9	460,00
Bocon Prov. 4° 2%	PR12	03/01/16	Fija=2	03/12/15	A+R	12,4%	0,0	4,65
Bocon Cons. 6° 2%	PR13	15/03/24	Fija=2	15/12/15	A+R	2,9%	3,9	329,00
BOGAR 2018	NF18	04/02/18	Fija=2	04/12/15	A+R	0,6%	1,1	134,20
BOGAR 2020	NO20	04/10/20	Fija=2	04/12/15	A+R	3,9%	2,5	256,00
Tasa de referencia variable								
Bocon Prov. 4° en \$	PRO7	01/01/16	Var.=0.2494	01/12/15	A+R	***	-	0,61
Bocon Cons. 7°	PR14	04/01/16	Var.=21.17	04/01/16	A+R	25,9%	0,1	25,55
Bocon Cons. 8°	PR15	04/10/22	Var.=21.17	04/01/16	R	25,8%	3,0	167,00
BONAC 2016	A2M6	31/03/16	Var.=27.94	31/12/15	R	25,0%	0,3	105,40
BONAC 2016	AY16	09/05/16	Var.=29.32	08/02/16	R	26,3%	0,4	102,95
BONAC 2016	AL16	30/07/16	Var.=27.87	14/12/15	R	24,7%	0,6	107,90
BONAC 2016	AS16	29/09/16	Var.=24.34	29/12/15	R	25,2%	0,7	105,00
BONAC 2016	A2S6	30/09/16	Var.=27.94	31/12/15	R	24,8%	0,7	107,60
BONAR 2017	AM17	28/03/17	Var.=24.32	28/12/15	R	25,7%	1,1	105,50
BONAR 2017	AO17	09/10/17	Fija=25.66	11/01/16	R	25,2%	1,4	106,50
BONAR 2019	AMX9	11/03/19	Var.=24.43	11/12/15	R	26,3%	2,1	109,00

Curva de rendimientos Bonos Soberanos emitidos en Pesos

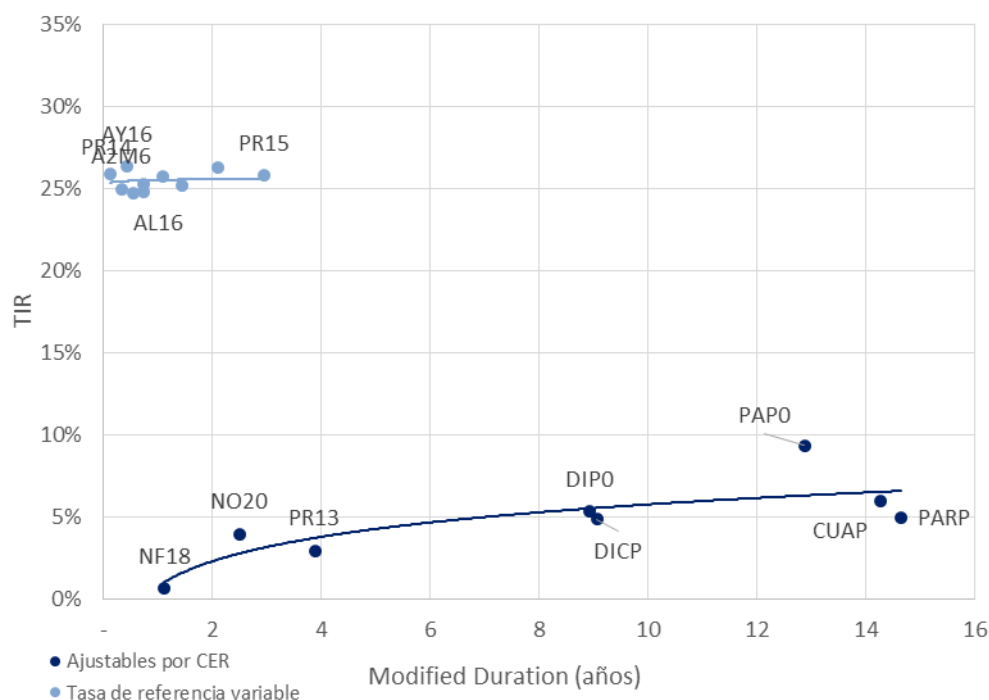

Fuente. Elaboración propia en base a IAMC

Cotizaciones de Bonos Soberanos emitidos en Dólares

Bonos Soberanos (en Dólares) al 13/11/2015	Maturity	Cupon (%)	Próximo Vto.	TIR	MD	Cotización
Dólares						
PAR U\$S Ley Arg.	PARA	31/12/38	Fija=2.5	31/03/16	R 4,9%	13,1 840,00
PAR U\$S Ley N.Y.	PARY	31/12/38	Fija=2.5	31/03/16	R 4,5%	13,3 875,00
DISCOUNT U\$S Ley Arg.	DICA	31/12/33	Fija=8.28	31/12/15	R 3,7%	8,8 2.040,00
DISCOUNT U\$S Ley N.Y.	DICY	31/12/33	Fija=8.28	31/12/15	R 2,6%	9,1 2.249,00
PAR U\$S Ley Arg.	PAA0	31/12/38	Fija=2.5	31/03/16	R 4,8%	13,2 850,00
PAR U\$S Ley N.Y.	PAY0	31/12/38	Fija=2.5	31/03/16	R 4,8%	13,2 850,00
DISCOUNT U\$S Ley Arg.	DIA0	31/12/33	Fija=8.28	31/12/15	R 4,1%	8,7 1.977,00
DISCOUNT en U\$S Ley N.Y.	DIY0	31/12/33	Fija=8.28	31/12/15	R 3,4%	8,9 2.100,00
GLOBAL 2017 u\$S Ley N.Y.	GJ17	02/06/17	Fija=8.75	02/12/15	R -19,5%	1,8 1.545,00
BADER	BADER	17/07/16	Fija=4	17/01/16	R -39,4%	0,8 1.390,00
BONAR X	AA17	17/04/17	Fija=7	17/04/16	R -19,3%	1,5 1.427,50
BONAR 2018 en U\$S	AN18	29/11/18	Fija=9	29/11/15	R -8,9%	2,8 1.630,00
BONAR 2020	AO20	08/10/20	Fija=8	08/04/16	R -2,0%	4,3 1.472,00
BONAR 2024	AO16	28/10/16	Fija=1.75	28/04/16	R -22,0%	1,1 1.238,00
Dollar Linked						
BONAD 2016	AO16	28/10/16	Fija=1.75	28/04/16	R -22,0%	1,1 1.238,00
BONAD 2017	AF17	22/02/17	Fija=0.75	22/02/16	R -15,3%	1,3 1.200,00
BONAD 2017	AJ17	09/06/17	Fija=0.75	09/04/16	R -12,0%	1,6 1.190,00
BONAD 2017	AS17	21/09/17	Fija=0.75	21/03/16	R -10,6%	1,9 1.200,00
BONAD 2018	AM18	18/03/18	Fija=2.4	18/03/16	R -6,8%	2,3 1.197,00

Curva de rendimientos Bonos Soberanos emitidos en Dólares

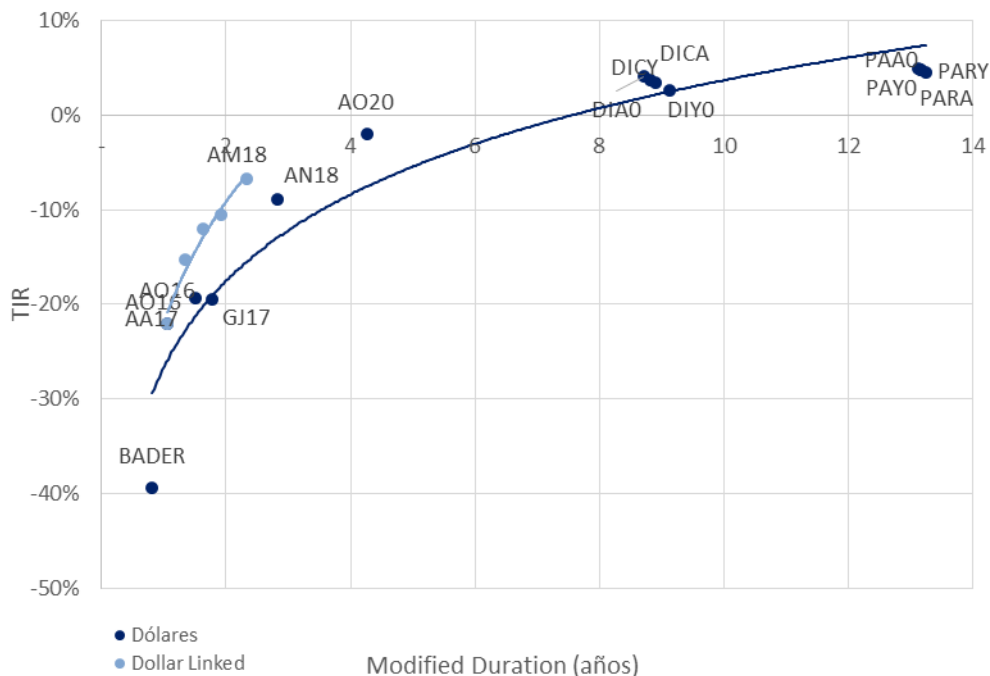

Fuente. Elaboración propia en base a IAMC

2. Bonos Provinciales

Cotizaciones de Bonos Provinciales emitidos en Pesos

Bonos Provinciales (en Pesos) al 13/11/2015	Maturity	Cupon (%)	Próximo Vto.	TIR	MD	Cotización
Ajustable por CER						
TUCUMAN CONSADEP serie 1	TUCS1	04/02/18	Fija=2	04/12/15 A+R	0,1%	1,1 135,00
Ajustable por CVS						
RIO NEGRO BOGAR 2	RNG21	04/02/18	Fija=2	04/12/15 A+R	0,3%	1,1 385,00
Tasa de referencia variable						
CORRIENTES serie 1	BCOR3	01/01/16	CA=0.2494	01/12/15 A+R	***	- 0,45
BUENOS AIRES Ley 12836	PB17	30/01/16	CA=0.208	30/11/15 A+R	-	- 0,01

Curva de rendimientos Bonos Provinciales emitidos en Pesos

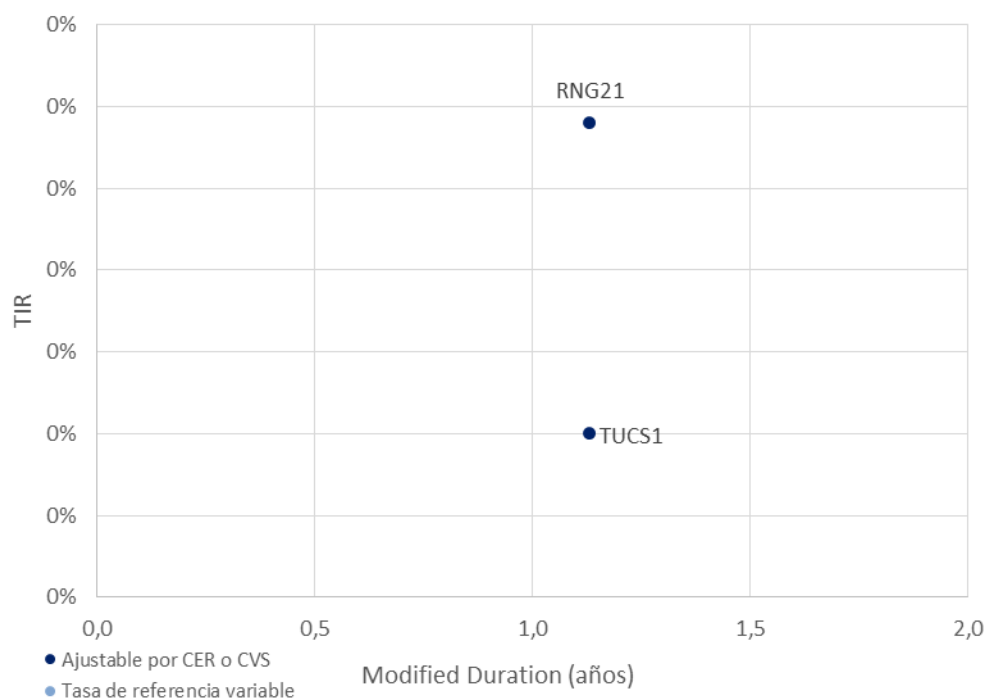

Fuente. Elaboración propia en base a IAMC

Cotizaciones de Bonos Provinciales emitidos en Dólares

Bonos Provinciales (en Dólares) al 13/11/2015	Maturity	Cupon (%)	Próximo Vto.	TIR	MD	Cotización
Ley Argentina - Dólar Linked						
CHUBUT Cl.1 Vto. 2019	PUO19	21/10/19	Fija=4	21/01/16 A+R	0,6%	2,0 1.032,00
CHUBUT Cl.2 Vto. 2021	PUM21	30/03/21	Fija=4.5	30/12/15 R	2,5%	3,2 1.034,00
C.A.B.A. Clase 7 Vto. 2016	BDC16	09/05/16	Fija=4.75	09/05/16 A+R	-28,4%	0,6 1.155,00
C.A.B.A. Clase X Vto. 2016	BD4C6	27/11/16	Fija=0.4	27/11/15 R	-12,5%	1,1 1.110,00
C.A.B.A. Clase 8 Vto. 2018	BD2C6	27/06/16	Fija=2.48	27/12/15 R	-10,6%	0,6 1.055,00
C.A.B.A. Clase 3 Vto. 2018	BDC18	15/03/18	Fija=3.98	15/03/16 R	-8,9%	1,6 1.190,00
C.A.B.A. Clase 4 Vto. 2019	BDC19	17/05/19	Fija=3.98	17/05/16 R	-3,5%	2,3 1.135,00
C.A.B.A. Clase 5 Vto. 2019	BD2C9	20/12/19	Fija=1.95	20/12/15 R	-0,6%	2,8 1.040,00
C.A.B.A. Clase 6 Vto. 2020	BDC20	28/01/20	Fija=1.95	28/01/16 R	-1,0%	2,9 1.055,00
BONCOR 2017	CO17	07/12/17	Fija=12	07/12/15 A+R	-13,1%	1,1 327,75
ENTRE RIOS S.1 Vto. 2016	ERG16	06/08/16	Fija=4.8	06/02/16 A+R	-18,6%	0,5 370,00
FORMOSA	FORM3	27/02/22	Fija=5	27/11/15 A+R	2,5%	2,9 680,00
MENDOZA Cl.1 Vto. 2016	PMY16	28/05/16	Fija=3	28/11/15 A+R	-22,5%	0,3 350,00
MENDOZA Cl. 2 Vto. 2018	PMO18	30/10/18	Fija=2.75	30/01/16 A+R	-1,0%	1,6 721,00
MENDOZA Cl. 3 Vto. 2018	PMD18	18/12/18	Fija=2.75	18/12/15 A+R	-0,4%	1,6 776,00
NEUQUEN S.1 Vto. 2016	NDG1	12/06/16	Fija=3	12/12/15 A+R	-20,1%	0,3 350,00
NEUQUEN S.2 Vto. 2018	NDG21	11/10/18	Fija=3.9	28/01/16 A+R	-5,8%	1,6 900,00
Ley Extranjera						
BUENOS AIRES 2018 9.375%	BP18	14/09/18	Fija=9.38	14/03/16 R	-5,9%	2,6 1.440,00
BUENOS AIRES 2021 10.875%	BP21	26/01/21	Fija=10.88	26/01/16 R	-3,7%	3,8 1.590,00
BUENOS AIRES 2021 9.95%	PBJ21	09/06/21	Var.=9.95	09/12/15 R	1,9%	4,0 1.375,00
BUENOS AIRES 2028 9.625%	BP28	18/04/28	Fija=9.625	18/04/16 R	3,3%	8,1 1.500,00
Desc. Corto Pzo. - Bs. As.	BDED	15/04/17	Fija=9.25	15/04/16 A+R	-31,0%	1,1 445,00
Par Mediano Pzo. - Bs. As.	BPMD	01/05/20	Fija=3	01/05/16 R	-4,3%	3,2 1.210,00
Par Largo Pzo. - Bs. As.	BPLD	15/05/35	Fija=4	15/05/16 R	4,2%	9,2 945,00
MENDOZA	BARX1	04/09/18	Fija=5.5	04/03/16 A+R	-10,6%	1,7 375,00
NEUQUÉN Regalías Gdo.II	NRH2	26/04/21	Fija=7.88	26/01/16 A+R	1,8%	2,6 756,86
SALTA Garantizado Regalías	SARH	16/03/22	Fija=9.5	16/12/15 A+R	-2,8%	3,0 1.060,00

Curva de rendimientos Bonos Provinciales emitidos en Dólares

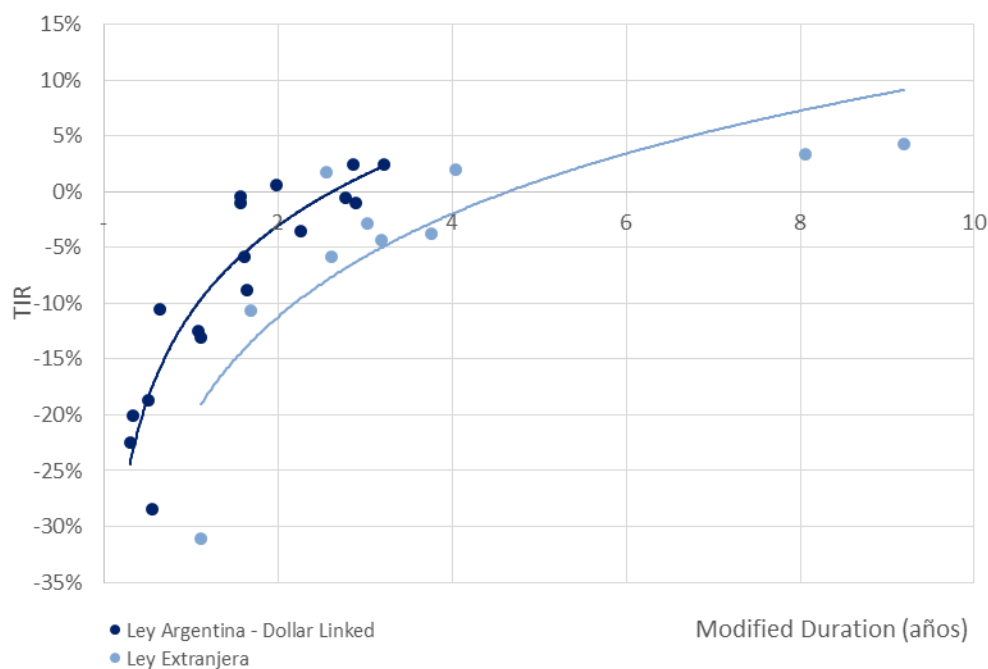

Fuente. Elaboración propia en base a IAMC

D.Deuda Corporativa

Colocaciones de las últimas 4 semanas

Emisor	Fecha de colocación	Mda	Monto Colocado	Plazo	Cupón	Tipo de Bono	Resultado de colocación	Dur	Calif. de Riesgo	
INVAP S.E.	20-oct-15	AR	200.000.000	60 meses	Badlar	ON - Inciso K	Precio 107,30%	30,00	FIX SCR S.A. A-	
INTEGRACION ELECTRICA SUR ARGENTINA S.A.	20-oct-15	AR	125.000.000	12 meses	Badlar + Margen	VCP - Inciso K	Margen 0,00%	9,54	FIX SCR S.A. A2	
YPF S.A.	20-oct-15	AR	2.000.000.000	96 meses	Badlar + Margen (Min 0%)	ON - Inciso K	Margen 0,00%	47,64	FIX SCR S.A. AA	
JOSE CARTELLONE CONSTRUCCIONES CIVILES	22-oct-15	AR	32.000.000	24 meses	28% 12 meses, luego Badlar + 4,5%	ON - Inciso K	Precio 114,50%	16,80	FIX SCR S.A. A-	
EURO S.A.	26-oct-15	AR	12.000.000	36 meses	Badlar + Margen (Max 6%)(Max 35%)	ON PYME -	Margen -1,00%	17,48	Eval. Lat. S.A. A-	
MERCEDES BENZ	27-oct-15	AR	5.000.000	12 meses	Fija	ON	Fija 27,23%	11,04	FIXSCR S.A. A+	
COMPAÑIA FINANCIERA ARGENTINA S.A.	27-oct-15	AR	145.000.000	18 meses	Badlar + Margen	ON	Margen 3,90%	14,52	FIXSCR S.A. AA	
PUENTE HNOS S.A.	28-oct-15	AR	65.400.000	12 meses	Fija	VCP	Fija 30,00%	10,78	FIX SCR S.A. A1	
CGM LEASING ARGENTINA S.A.	Serie IX/ Clase A \$	28-oct-15	AR	7.000.000	30 meses	Fija	ON - Inciso K	Fija 28,99%	12,56	FIXSCR S.A. BBB
	Serie IX/ Clase B \$	28-oct-15	AR	63.000.000	40 meses	Badlar + Margen (Min 8%)	ON - Inciso K	Margen 0,00%	16,59	FIXSCR S.A. BBB
AXION ENERGY ARGENTINA S.A.	29-oct-15	AR	450.000.000	60 meses	Badlar + Margen (Max 6%)	ON - Inciso K	Margen 0,00%	38,12	FIX SCR S.A. AA+	
VARCAM S.A.	09-nov-15	AR	15.000.000	36 meses	Badlar + Margen (Min: 0% Max: 6%)(Max 35%)	ON PYME -	Margen 0,00%	21,71	Eval. Lat. S.A. A	
COMPAÑIA GENERAL DE COMBUSTIBLES S.A.	Clase 1	10-nov-15	AR	Desierta	36 meses	Badlar + Margen (Max 35%)	ON - Inciso K	Desierta Desierta	Desierta	FIXSCR S.A. AA-
	Clase 2	10-nov-15	USD	20.880.968	48 meses	Fija	ON - Inciso K	Fija 0,00%	46,66	FIXSCR S.A. AA-
RIBEIRO S.A.C.I.F.A. e I.	10-nov-15	AR	40.000.000	56 meses	Badlar + 5% (Máx 27%)	ON	Precio 100,00%	32,33	0	No
TARJETAS CUYANAS S.A.	11-nov-15	AR	300.000.000	18 meses	Badlar + Margen	ON	Margen 4,25%	15,36	FIX SCR S.A. AA-	
CENTRAL TERMICA LOMA DE LA LATA S.A.	11-nov-15	AR	575.160.000	60 meses	Badlar + Margen (Min 0% - Max 6%) (Max 35%)	ON - Inciso K	Margen 0,00%	37,20	FIX SCR S.A. A-	
TARSHOP S.A.	Clase XXIII	12-nov-15	AR	160.000.000	18 meses	Badlar + Margen	ON	Margen 6,00%	15,60	FIX SCR S.A. AA-
	Clase XXIV	12-nov-15	AR	Desierta	39 meses	Badlar + Margen (Max 35%)	ON	Desierta Desierta	Desierta	FIX SCR S.A. AA-
CENTRAL TERMICA ROCA S.A.	13-nov-15	AR	270.000.000	60 meses	Badlar + Margen	ON - Inciso K	Margen 2,00%	30,84	FIX SCR S.A. BBB-	
GENNEIA S.A.	13-nov-15	USD	20.000.000	60 meses	Fija	ON - Inciso K	Fija 2,00%	54,60	FIX SCR S.A. A-	

Fuente. Elaboración propia en base a BCBA y BCR.

III. Renta Variable

1. Evolución Merval



Fuente. Elaboración propia en base a Reuters

2. Cotizaciones Merval

Panel Merval

Panel Líder Merval	Última Cotización 13/11/2015	Var % Semanal	Var % MTD	Var % YTD	Var % Anual	Min 52 sem	Max 52 sem	Cap Bursatil (millones \$)	P/E	P/B
MERVAL	13.182,72	2,2%	5,8%	53,7%	32,9%	7.275,99	13.753,89	-	-	-
Aluar	11,75	8,3%	18,1%	56,3%	64,4%	5,99	12,25	32.900	26,86	4,83
Petroleo Brasileiro	33,30	-8,1%	0,0%	-24,5%	-47,4%	24,00	68,00	434.382	-	0,33
Banco Macro	90,00	7,1%	7,1%	81,8%	81,8%	42,00	95,10	53.511	15,36	3,99
Sociedad Comercial del Plata	3,86	8,4%	12,9%	109,8%	112,1%	1,25	3,95	5.249	1,34	0,43
Siderar	9,02	8,2%	14,3%	52,9%	51,2%	4,69	9,29	40.744	23,67	2,11
BBVA Francés	109,50	3,7%	5,0%	105,8%	103,9%	45,80	114,00	58.732	17,94	4,89
Grupo Financiero Galicia	37,85	7,4%	4,6%	105,2%	103,0%	15,61	39,70	38.571	12,95	3,89
Pampa Holding	14,70	12,2%	11,4%	233,3%	173,7%	4,05	15,10	19.320	14,26	4,89
Tenaris	179,40	-0,3%	3,2%	-1,3%	-18,0%	150,00	223,34	211.788	90,69	1,23
YPF	292,50	-2,2%	0,9%	-6,8%	-28,6%	201,00	422,38	115.029	15,62	1,38

Fuente. Elaboración propia en base a Reuters

IV. Fondos

1. Resumen patrimonial por tipo de inversión

Tipo de Inversión	Renta Variable	Renta Fija	Renta Mixta	PyMEs	Infraes.	Retorno Total	Mercado de Dinero	Total
Patrimonio al 13/11/2015 (millones)	7.547	115.199	15.903	9.216	10.546	3.471	45.259	207.139
Cantidad de Cuotapartes (millones)	1.805	81.433	11.885	7.316	14.616	1.519	39.570	158.145
Valor Promedio (mil cuotas)	4.181	1.415	1.338	1.260	722	2.284	1.144	1.310
Δ% Patrimonio Semanal	6,7%	2,8%	2,1%	0,4%	0,1%	15,2%	-0,2%	2,2%
Δ% Cantidad Cuotapartes Semanal	1,1%	3,1%	0,7%	-0,3%	-0,4%	10,7%	-0,3%	1,7%
Δ% Valor Promedio Semanal	5,5%	-0,3%	1,4%	0,6%	0,5%	0,5%	0,0%	0,5%
Δ% Patrimonio YTD	75,5%	70,1%	43,1%	70,8%	36,7%	127,1%	21,5%	53,4%
Δ% Cantidad Cuotapartes YTD	13,4%	56,8%	23,7%	53,3%	0,9%	139,7%	14,1%	34,3%
Δ% Valor Promedio YTD	54,8%	8,5%	15,7%	11,4%	35,4%	-5,3%	6,5%	14,2%

Fuente: Elaboración propia en base a CAFCI

V. Monedas

1. Mercado Spot

Evolución del Dólar Oficial vs. Dólar Bolsa



	Dólar Oficial		Dólar MEP	
	Precio	Tasa Devaluación	Precio	Tasa Devaluación
AÑO 2013	6,518	32,67%	8,782	-
AÑO 2014	8,552	31,21%	11,964	36,23%
Enero 2015	8,640	1,02%	12,471	4,24%
Febrero 2015	8,724	0,98%	12,234	-1,89%
Marzo 2015	8,820	1,09%	12,088	-1,20%
Abril 2015	8,905	0,96%	11,760	-2,71%
Mayo 2015	8,989	0,95%	11,483	-2,36%
Junio 2015	9,087	1,08%	12,930	12,61%
Julio 2015	9,187	1,11%	13,036	0,82%
Agosto 2015	9,296	1,18%	13,849	6,24%
Septiembre 2015	9,419	1,33%	13,804	-0,32%
Octubre 2015	9,546	1,35%	13,567	-1,72%
AÑO 2015 (ytd)	9,579	12,00%	13,643	14,03%

Fuente: Reuters

2. Futuros

Cotización de futuros en ROFEX

Vto	ROFEX 13/11/2015			
	Precio	Tasa Implícita	TEA Implícita	TNA Implícita
11/2015	9,640	0,18%	4,02%	3,95%
12/2015	9,980	3,72%	32,77%	28,87%
01/2016	10,316	7,21%	39,09%	34,17%
02/2016	10,645	10,63%	40,69%	35,92%
03/2016	10,990	14,21%	41,76%	37,32%
04/2016	11,165	16,03%	38,14%	34,83%
05/2016	11,411	18,59%	36,50%	33,93%
06/2016	11,654	21,11%	35,53%	33,51%
07/2016	11,920	23,88%	35,23%	33,65%
08/2016	12,570	30,63%	39,66%	38,29%
09/2016	12,890	33,96%	39,29%	38,49%

Curva de rendimiento implícito de futuros en ROFEX

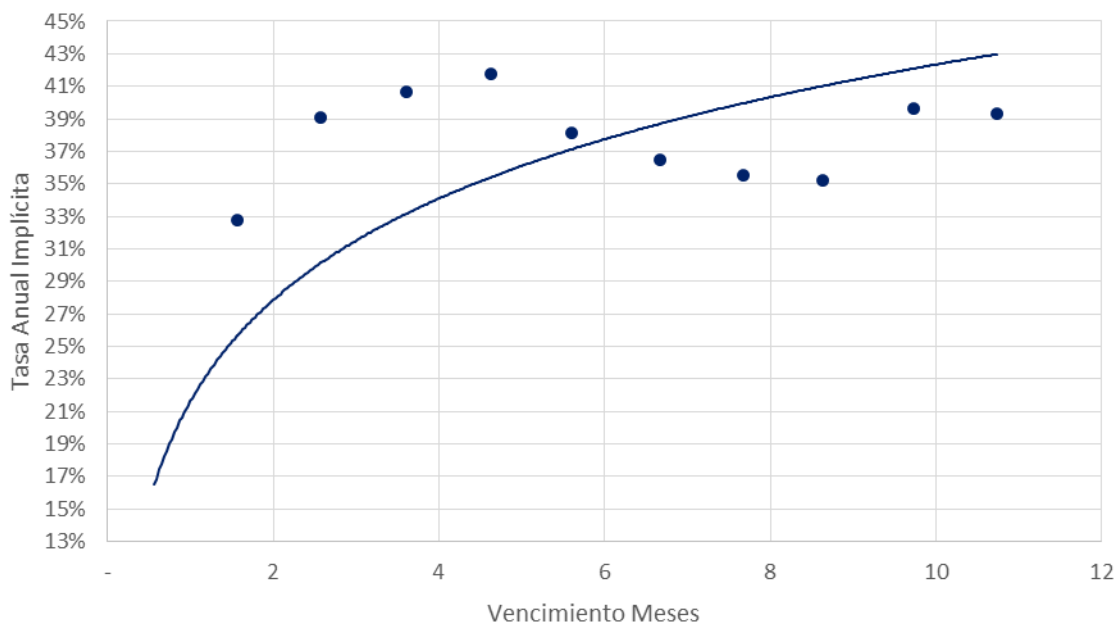

Fuente: Elaboración propia en base a Reuters

Contacto

Para mayor información sobre la Newsletter o sobre FIRST Capital Markets, por favor contáctenos:

BUENOS AIRES

Ortiz de Ocampo 3302 Módulo 1 - PB 2

C1425DSV Ciudad de Buenos Aires

República Argentina

(+54 11) 5235-1032

Alexis Avcharian

alexis.avcharian@firstcma.com

+54 11 5235 9117

Alejandro Caramella

alejandro.caramella@firstcma.com

+54 341 527 5827

Luis Damiano

luis.damiano@firstcma.com

+54 341 527 3376

Pedro A. Cristiá, CFA

pedro.cristia@firstcma.com

+54 341 527 0619

Rodrigo Terré

rodrigo.terre@firstcma.com

+54 11 5235 9116