



FIRST

CAPITAL MARKETS

Informe Semanal

Del 5 al 9 de Octubre



Contenido

Contenido	2
I. Resumen de mercados.....	3
1. Cotizaciones y evolución semanal de mercados	3
II. Renta Fija	4
A. Instrumentos de corto plazo.....	4
1. Lebac y Nobac	4
2. Caucciones y Cheques de Pago Diferido	4
3. Fideicomisos Financieros	5
4. Curvas de rendimiento de instrumentos de corto y mediano plazo	5
B. Tasas de interés Sistema Bancario.....	6
C. Bonos	7
1. Bonos Soberanos	7
2. Bonos Provinciales	9
D. Deuda Corporativa.....	11
III. Renta Variable.....	12
1. Evolución Merval	12
2. Cotizaciones Merval.....	12
IV. Fondos	13
1. Resumen patrimonial por tipo de inversión	13
V. Monedas.....	14
1. Mercado Spot	14
2. Futuros.....	15
Contacto.....	16

I. Resumen de mercados

1. Cotizaciones y evolución semanal de mercados

	09/10/2015	02/10/2015	Var. Semanal	YTD
Tasas				
Caución (7 días)	22,35%	23,07%	-72 bp	81 bp
CHPD (120 días)	17,00%	14,35%	265 bp	-775 bp
Lebac (90 días)	26,04%	26,04%	-	-82 bp
Call Bancario (1 día)	24,50%	23,00%	150 bp	-150 bp
Badlar Privados (30 días)	21,63%	21,44%	19 bp	125 bp
Tasa Implícita Rofex (1 año)	31,13%	29,93%	120 bp	-71 bp
Monedas				
Dólar Oficial	9,47	9,44	0,32%	10,69%
Dólar Bolsa	13,45	13,72	-1,99%	9,10%
Euro / Dólar	1,14	1,12	1,29%	-6,14%
Real / Dólar	3,77	3,93	-4,23%	41,70%
Mercados				
Argentina				
Merval	11166,37	10189,50	9,59%	30,16%
M.AR	10202,38	9567,22	6,64%	30,29%
Índice de Bonos del IAMC	4965,07	4885,28	1,63%	28,02%
América				
S&P 500 (USA)	2014,89	1951,36	3,26%	-2,14%
Nasdaq (USA)	4830,47	4707,78	2,61%	1,99%
Dow Jones (USA)	17084,49	16472,37	3,72%	-4,14%
Bovespa (Brasil)	49338,41	47033,46	4,90%	-1,34%
Mexbol (México)	44375,62	42735,15	3,84%	2,85%
Europa				
DAX (Alemania)	10096,60	9553,07	5,69%	2,97%
CAC 40 (Francia)	4701,39	4458,88	5,44%	10,03%
FTSE 100 (UK)	6416,16	6129,98	4,67%	-2,28%
IBEX 35 (España)	10309,60	9603,60	7,35%	0,29%
Asia				
Nikkei 225 (Japón)	18438,67	17725,13	4,03%	5,66%
Shanghai SE (China)	3183,15	3052,78	4,27%	-1,59%
Hang Seng (Hong Kong)	22458,80	21506,09	4,43%	-4,86%
Commodities				
Soja (USD/Ton.)	325,43	321,21	1,32%	-13,10%
Maíz (USD/Ton.)	150,69	153,25	-1,67%	-3,59%
Trigo (USD/Ton.)	187,10	188,57	-0,78%	-13,65%
Petróleo WTI (USD/Barril)	49,67	45,54	9,07%	-7,07%
Oro (USD/Onza Troy)	1157,13	1137,74	1,70%	-2,23%

Fuente: Bolsar, Reuters

II. Renta Fija

A. Instrumentos de corto plazo

1. Lebac y Nobac

Licitación primaria de Letras \$ Internas

SUBASTA	PLAZO	VENCIMIENTO	TNA IMPLÍCITA	TIPO	PRECIO DE CORTE	MONTO ACEPTADO (mill)
06/10/2015	98	13/01/2016	26,04	\$ INTERNAS	93,4661	1920,37
06/10/2015	119	03/02/2016	26,35	\$ INTERNAS	92,0877	1639,49
06/10/2015	147	02/03/2016	26,75	\$ INTERNAS	90,2733	1361,72
06/10/2015	203	27/04/2016	27,52	\$ INTERNAS	86,7270	135,90
06/10/2015	252	15/06/2016	28,25	\$ INTERNAS	83,6791	3158,48

Licitación primaria de Letras USD

SUBASTA	PLAZO	VENCIMIENTO	TNA IMPLÍCITA	TIPO	PRECIO DE CORTE	MONTO ACEPTADO (mill)
06/10/2015	35	11/11/2015	3,75	USD "N"	99,6417	4,14
06/10/2015	91	06/01/2016	4,40	USD "N"	98,9149	desierta
06/10/2015	182	06/04/2016	4,50	USD "N"	97,8054	desierta
06/10/2015	357	28/09/2016	4,70	USD "N"	95,6050	desierta

SUBASTA	PLAZO	VENCIMIENTO	TNA IMPLÍCITA	TIPO	PRECIO DE CORTE	MONTO ACEPTADO (mill)
06/10/2015	35	11/11/2015	3,25	USD "V"	99,6893	174,25
06/10/2015	91	06/01/2016	3,90	USD "V"	99,0370	30,21
06/10/2015	182	06/04/2016	4,00	USD "V"	98,0445	9,26
06/10/2015	357	28/09/2016	4,20	USD "V"	96,0541	1,78

Fuente: Reuters

2. Caucciones y Cheques de Pago Diferido

Evolución de Tasas promedio en función del plazo

Tasas al	Días									
09/10/2015	7	14	21	30	60	90	120	150	180	360
Caucciones	22,35%	24,30%	23,99%	24,04%						
CHPD	15,56%	15,88%	16,14%	16,53%	16,66%	16,50%	17,00%	16,50%	17,88%	19,00%

Fuente: BOLSAR y Reuters

3. Fideicomisos Financieros

Colocaciones últimas 4 semanas

Fideicomiso	Monto Total (\$ Mill.)	Colocaciones Del 14-Sep al 9-Oct						
		Cupón VDF Clase A (TNA)	Calif.	VDF A		VDF B		Fecha Colocación
				DUR	R. E.	DUR	R. E.	
1 Supervielle Créditos 89	250,0	B+Mg(20%-31%)	AAA	10,0	30,6%			14/09/2015
2 Ribeiro LXXX	118,5	B+2,5%(23%-30%)	AAA	4,5	28,2%	10,2	NA	15/09/2015
3 CCF Créditos 9	199,5	B+Mg(21%-32%)	AAA	8,1	31,2%			15/09/2015
4 Consubond 115	221,7	B+2%(24%-31%)	AAA	3,3	27,2%	9,5	31,5%	17/09/2015
5 Megabono 141	257,5	B+2%(22%-29,5%)	AAA	5,7	27,5%	10,6	31,1%	18/09/2015
6 Pago Rural Granar I	59,4	B+6%(23%-33%)	A2	0,3	27,1%			21/09/2015
7 CMR Falabella LIV	168,0	B+2,5%(23%-30%)	AAA	3,5	27,2%			25/09/2015
8 AMFAyS 20	43,5	B+3%(24%-30%)	AAA	5,3	28,7%	17,0	32,4%	01/10/2015
9 Secubono 124	152,5	B+2%(22,5%-30%)	AAA	4,8	27,3%	10,6	32,1%	02/10/2015
10 Consubond 116	226,6	B+2%(24%-31%)	AAA	3,7	27,2%	9,8	31,0%	06/10/2015
11 Red Mutual XL	74,4	B+4,5(22%-30%)	AAA	9,0	30,9%	21,7	30,4%	07/10/2015
12 Fava XXXV	82,0	B+2,5%(22%-29%)	AAA	3,1	29,6%			07/10/2015
13 Garbarino 114	245,5	B+2%(21,5%-29%)	AA / AA	2,3	26,0%	8,2	30,9%	09/10/2015

* RE: Rendimiento esperado considerando Badlar constante durante la vida del Bono para las emisiones en pesos.

Nota: En aquellos casos que no se emitieron Bonos B se exhibe el cuadrante en blanco y cuando se emitieron Bonos B pero no se adjudicaron ofertas figura "NA".

Fuente. Elaboración propia en base a BCBA y BCR

4. Curvas de rendimiento de instrumentos de corto y mediano plazo

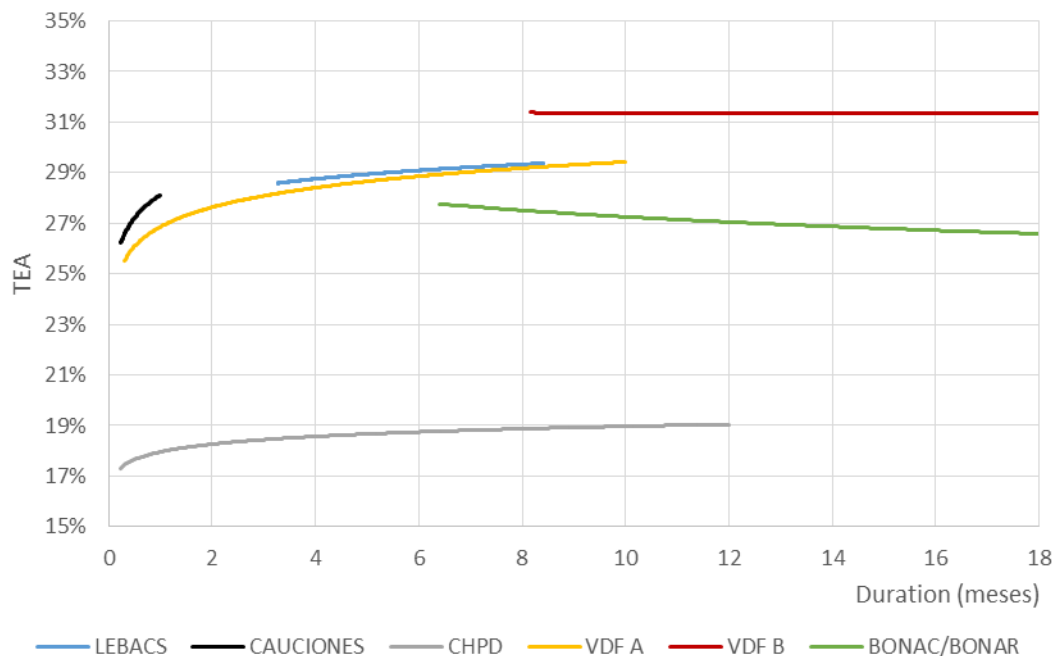

Fuente. Elaboración propia en base a Reuters, BOLSAR, BCBA y BCR

B. Tasas de interés Sistema Bancario

Evolución Badlar Promedio Bancos Privados y Call Bancario

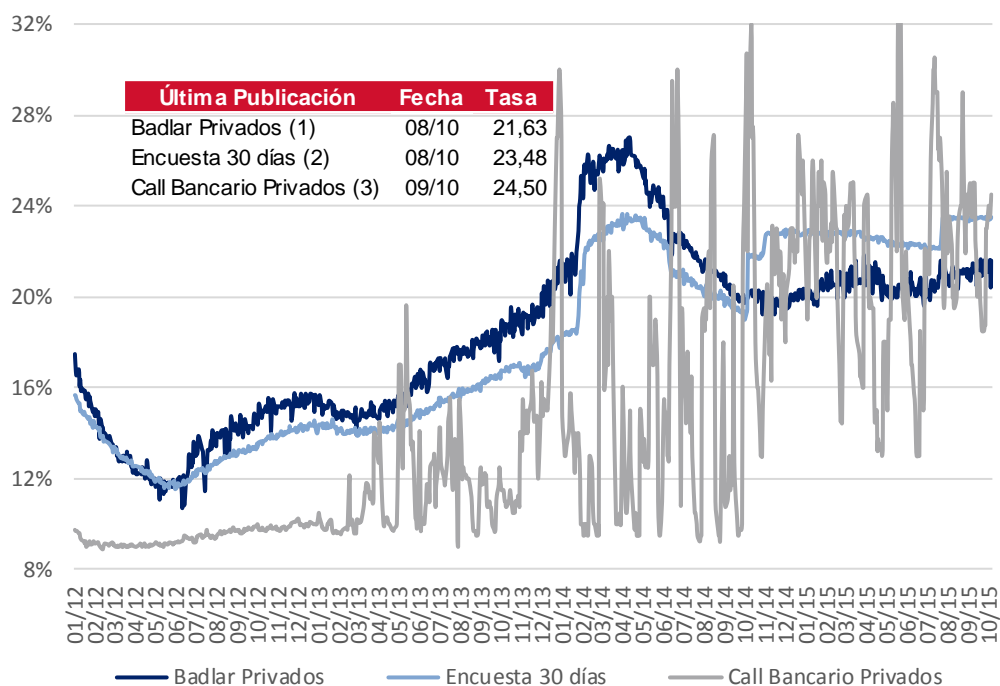

- (1) Depósitos Bancos Privados de más de \$1.000.000 de 30 a 35 días de plazo
- (2) Plazo fijo Bancos Privados de \$100.000 a \$499.999 de 30 a 44 días de plazo
- (3) Call a 1 día entidades de 1º línea

Fuente: BCRA y Reuters

C. Bonos

1. Bonos Soberanos

Cotizaciones de Bonos Soberanos emitidos en Pesos

Bonos Soberanos (en Pesos) al 09/10/2015	Maturity	Cupon (%)	Próximo Vto.	TIR	MD	Cotización		
Ajustables por CER								
PAR \$ Ley Arg.	PARP	31/12/38	Fija=1.18	31/03/16	R	7,4%	13,8	146,00
DISCOUNT \$ Ley Arg.	DICP	31/12/33	Fija=5.83	31/12/15	R	7,5%	8,4	375,00
CUASIPAR en \$	CUAP	31/12/45	Fija=3.31	31/12/15	R	8,1%	12,6	236,00
PAR \$ Ley Arg.	PAP0	31/12/38	Fija=1.18	31/03/16	R	9,2%	13,0	116,05
DISCOUNT \$ Ley Arg.	DIP0	31/12/33	Fija=5.83	31/12/15	R	8,7%	8,1	340,00
Bocon Prov. 4° 2%	PR12	03/01/16	Fija=2	03/11/15	A+R	5,7%	8,4	8,95
Bocon Cons. 6° 2%	PR13	15/03/24	Fija=2	15/11/15	A+R	8,0%	3,6	273,00
BOGAR 2018	NF18	04/02/18	Fija=2	04/11/15	A+R	8,6%	1,1	126,00
BOGAR 2020	NO20	04/10/20	Fija=2	04/11/15	A+R	14,6%	2,4	200,62
Tasa de referencia variable								
Bocon Prov. 4° en \$	PRO7	01/01/16	Var.=0.2494	01/11/15	A+R	***	0,0	1,59
Bocon Cons. 7°	PR14	04/01/16	Var.=21.17	04/01/16	A+R	28,4%	0,2	24,90
Bocon Cons. 8°	PR15	04/10/22	Var.=21.17	04/01/16	R	28,2%	3,0	154,10
BONAC 2016	A2M6	31/03/16	Var.=26.04	31/12/15	R	27,1%	0,4	101,60
BONAC 2016	AY16	09/05/16	Var.=26.66	09/11/15	R	28,2%	0,5	105,40
BONAC 2016	AL16	30/07/16	Var.=26.66	14/12/15	R	28,2%	0,6	102,85
BONAC 2016	AS16	29/09/16	Var.=22.66	29/12/15	R	25,5%	0,8	100,25
BONAC 2016	A2S6	30/09/16	Var.=26.04	31/12/15	R	28,0%	0,8	101,50
BONAR 2017	AM17	28/03/17	Var.=22.67	28/12/15	R	26,1%	1,2	99,40
BONAR 2019	AMX9	11/03/19	Var.=23.29	11/12/15	R	26,1%	2,2	100,00

Curva de rendimientos Bonos Soberanos emitidos en Pesos

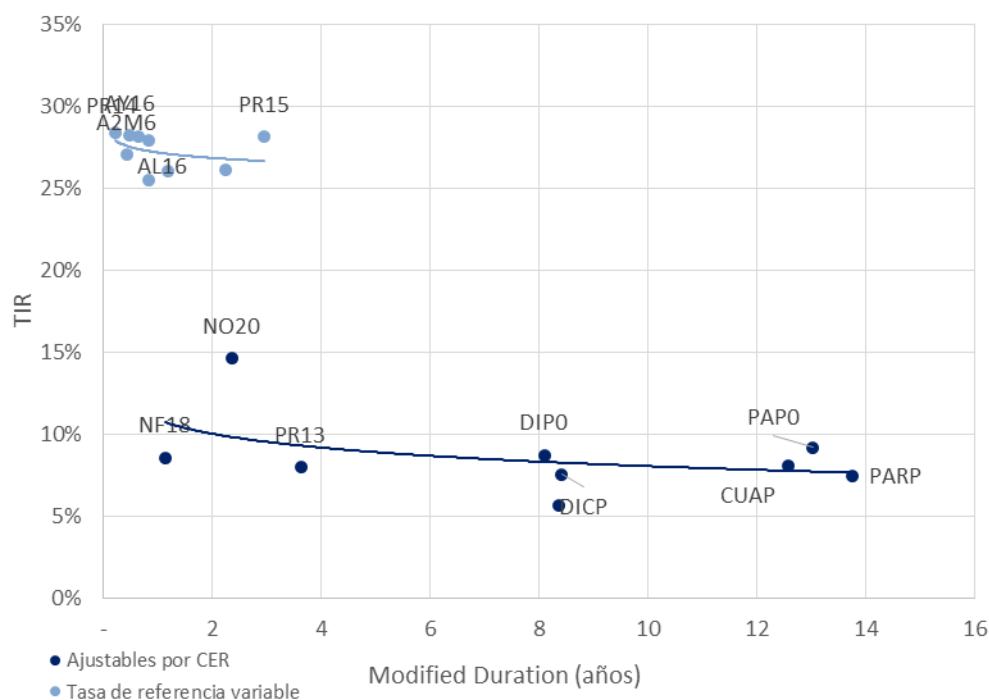

Fuente. Elaboración propia en base a IAMC

Cotizaciones de Bonos Soberanos emitidos en Dólares

Bonos Soberanos (en Dólares) al 09/10/2015	Maturity	Cupon (%)	Próximo Vto.	TIR	MD	Cotización
Dólares						
PAR U\$S Ley Arg.	PARA	31/12/38	Fija=2.5	31/03/16	R 5,7%	12,9 738,00
PAR U\$S Ley N.Y.	PARY	31/12/38	Fija=2.5	31/03/16	R 5,8%	12,8 725,00
DISCOUNT U\$S Ley Arg.	DICA	31/12/33	Fija=8.28	31/12/15	R 5,4%	8,4 1.730,00
DISCOUNT U\$S Ley N.Y.	DICY	31/12/33	Fija=8.28	31/12/15	R 4,2%	8,8 1.920,00
PAR U\$S Ley Arg.	PAA0	31/12/38	Fija=2.5	31/03/16	R 6,1%	12,7 700,00
PAR U\$S Ley N.Y.	PAY0	31/12/38	Fija=2.5	31/03/16	R 6,1%	12,7 700,00
DISCOUNT U\$S Ley Arg.	DIA0	31/12/33	Fija=8.28	31/12/15	R 5,7%	8,4 1.690,00
DISCOUNT en U\$S Ley N.Y.	DIY0	31/12/33	Fija=8.28	31/12/15	R 4,7%	8,6 1.840,00
GLOBAL 2017 u\$S Ley N.Y.	GJ17	02/06/17	Fija=8.75	02/12/15	R -14,0%	1,8 1.400,00
BADER	BADER	17/07/16	Fija=4	17/01/16	R -33,1%	0,9 1.330,00
BONAR X	AA17	17/04/17	Fija=7	17/10/15	R -17,0%	1,5 1.406,95
BONAR 2018 en U\$S	AN18	29/11/18	Fija=9	29/11/15	R -6,2%	2,9 1.490,00
BONAR 2020	AO20	08/10/20	Fija=8	08/04/16	R -0,8%	4,3 1.372,00
BONAR 2024	AO16	28/10/16	Fija=1.75	28/10/15	R -11,6%	1,1 1.102,00
Dollar Linked						
BONAD 2016	AO16	28/10/16	Fija=1.75	28/10/15	R -11,6%	1,1 1.102,00
BONAD 2017	AF17	22/02/17	Fija=0.75	22/02/16	R -10,2%	1,4 1.107,00
BONAD 2017	AS17	21/09/17	Fija=0.75	21/03/16	R -7,2%	2,0 1.109,00
BONAD 2018	AM18	18/03/18	Fija=2.4	18/03/16	R -4,1%	2,4 1.107,00

Curva de rendimientos Bonos Soberanos emitidos en Dólares

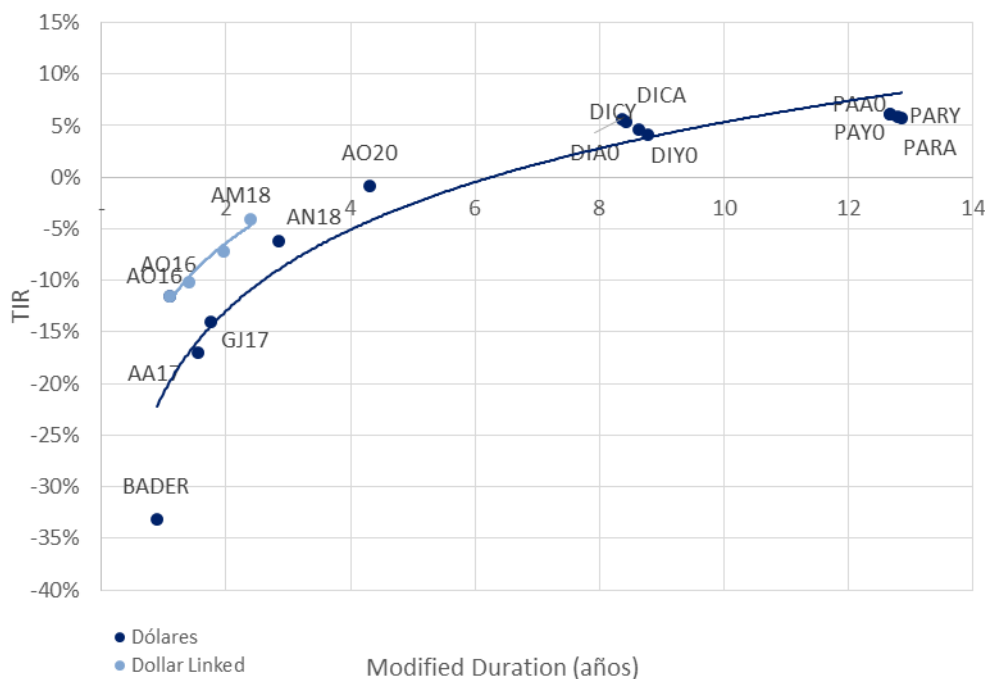

Fuente. Elaboración propia en base a IAMC

2. Bonos Provinciales

Cotizaciones de Bonos Provinciales emitidos en Pesos

Bonos Provinciales (en Pesos) al 09/10/2015	Maturity	Cupon (%)	Próximo Vto.	TIR	MD	Cotización
Ajustable por CER						
TUCUMAN CONSADEP serie 1	TUCS1	04/02/18	Fija=2	04/11/15 A+R	7,8%	1,1 127,00
Ajustable por CVS						
RIO NEGRO BOGAR 2	RNG21	04/02/18	Fija=2	04/11/15 A+R	9,3%	1,1 355,04
Tasa de referencia variable						
CORRIENTES serie 1	BCOR3	01/01/16	CA=0.2494	01/11/15 A+R	***	- 1,43
BUENOS AIRES Ley 12836	PB17	30/01/16	CA=0.208	30/10/15 A+R	***	- 0,40

Curva de rendimientos Bonos Provinciales emitidos en Pesos

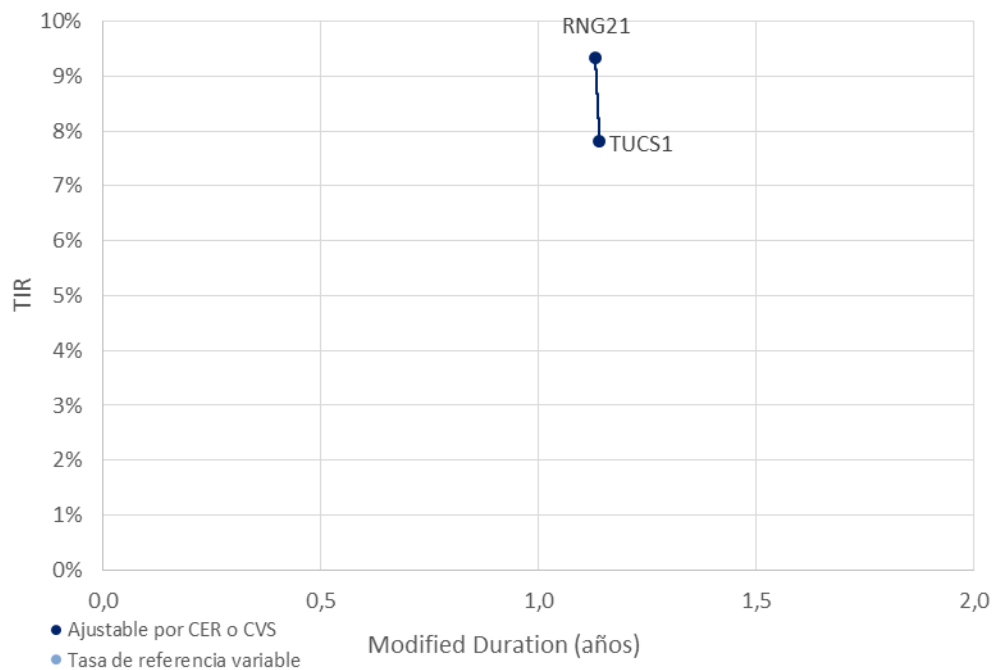

Fuente. Elaboración propia en base a IAMC

Cotizaciones de Bonos Provinciales emitidos en Dólares

Bonos Provinciales (en Dólares) al 09/10/2015	Maturity	Cupon (%)	Próximo Vto.	TIR	MD	Cotización
Ley Argentina - Dollar Linked						
CHACO Garant.	CHSG2	04/11/15	Fija=4	04/11/15 A+R	-	0,1 7,74
CHUBUT Cl.1 Vto. 2019	PUO19	21/10/19	Fija=4	21/10/15 R	-1,1%	2,1 1.060,00
CHUBUT Cl.2 Vto. 2021	PUM21	30/03/21	Fija=4.5	30/12/15 R	2,1%	3,3 1.028,00
C.A.B.A. Clase 7 Vto. 2016	BDC16	09/05/16	Fija=4.75	09/11/15 R	-12,1%	0,6 1.065,00
C.A.B.A. Clase X Vto. 2016	BD4C6	27/11/16	Fija=0.4	27/11/15 R	-3,2%	1,1 988,00
C.A.B.A. Clase 8 Vto. 2018	BD2C6	27/06/16	Fija=2.48	27/12/15 R	-11,4%	0,7 1.055,00
C.A.B.A. Clase 3 Vto. 2018	BDC18	15/03/18	Fija=3.98	15/03/16 R	-3,3%	1,7 1.070,00
C.A.B.A. Clase 4 Vto. 2019	BDC19	17/05/19	Fija=3.98	17/11/15 R	-1,7%	2,3 1.092,00
C.A.B.A. Clase 5 Vto. 2019	BD2C9	20/12/19	Fija=1.95	20/12/15 R	-1,1%	2,9 1.040,00
C.A.B.A. Clase 6 Vto. 2020	BDC20	28/01/20	Fija=1.95	28/01/16 R	-0,3%	3,0 1.015,00
BONCOR 2017	CO17	07/12/17	Fija=12	07/11/15 A+R	-5,4%	1,1 308,95
ENTRE RIOS S.1 Vto. 2016	ERG16	06/08/16	Fija=4.8	06/11/15 A+R	-3,0%	0,5 445,00
FORMOSA	FORM3	27/02/22	Fija=5	27/11/15 A+R	2,1%	3,0 675,00
MENDOZA Cl.1 Vto. 2016	PMY16	28/05/16	Fija=3	28/11/15 A+R	-11,3%	0,4 335,00
MENDOZA Cl. 2 Vto. 2018	PMO18	30/10/18	Fija=2.75	30/10/15 A+R	0,3%	1,5 755,00
MENDOZA Cl. 3 Vto. 2018	PMD18	18/12/18	Fija=2.75	18/12/15 A+R	0,3%	1,7 755,00
NEUQUEN S.1 Vto. 2016	NDG1	12/06/16	Fija=3	12/12/15 A+R	0,3%	0,4 320,00
NEUQUEN S.2 Vto. 2018	NDG21	11/10/18	Fija=3.9	28/10/15 A+R	-1,3%	1,5 895,00
Ley Extranjera						
BUENOS AIRES 2018 9.375%	BP18	14/09/18	Fija=9.38	14/03/16 R	-2,9%	2,7 1.310,00
BUENOS AIRES 2021 10.875%	BP21	26/01/21	Fija=10.88	26/01/16 R	0,4%	3,7 1.340,00
BUENOS AIRES 2021 9.95%	PBJ21	09/06/21	Var.=9.95	09/12/15 R	1,5%	4,2 1.375,00
BUENOS AIRES 2028 9.625%	BP28	18/04/28	Fija=9.625	18/10/15 R	4,2%	7,8 1.411,69
Desc. Corto Pzo. - Bs. As.	BDED	15/04/17	Fija=9.25	15/04/16 A+R	-26,7%	1,2 425,00
Par Mediano Pzo. - Bs. As.	BPMD	01/05/20	Fija=3	01/11/15 R	-2,4%	3,2 1.150,00
Par Largo Pzo. - Bs. As.	BPLD	15/05/35	Fija=4	15/11/15 R	4,5%	9,0 920,00
MENDOZA	BARX1	04/09/18	Fija=5.5	04/03/16 A+R	-12,3%	1,8 385,00
NEUQUÉN Regalías Gdo.II	NRH2	26/04/21	Fija=7.88	26/10/15 A+R	1,1%	2,6 798,47
SALTA Garantizado Regalías	SARH	16/03/22	Fija=9.5	16/12/15 A+R	-3,5%	3,2 1.068,73

Curva de rendimientos Bonos Provinciales emitidos en Dólares

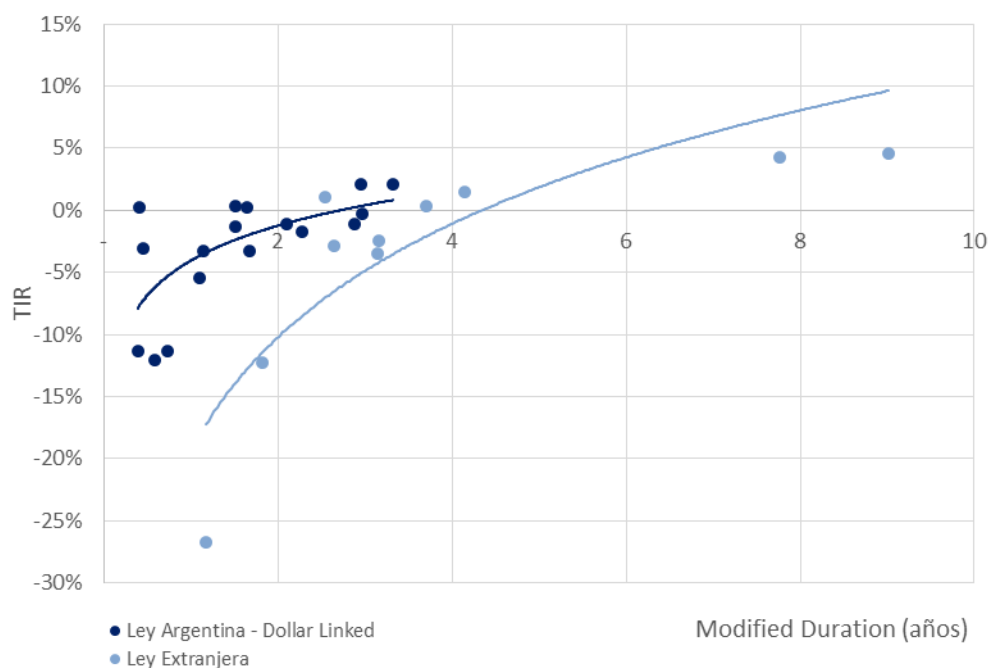

Fuente. Elaboración propia en base a IAMC

D.Deuda Corporativa

Colocaciones de las últimas 4 semanas

Emisor	Fecha de colocación	Mda	Monto Colocado	Plazo	Cupón	Tipo de Bono	Resultado de colocación	Dur	Calif. de Riesgo			
CATERPILLAR FINANCIAL SERVICES ARGENTINA S.A.	Clase 1	15-sep-15	AR	57.777.777	24 meses	Badlar + Margen	ON	Margen 3,00%	18,00	Moody's	Aaa	
YPF S.A.	Clase XLI	22-sep-15	AR	1.900.000.000	60 meses	Badlar + Margen	ON - Inciso K	Margen 0,00%	34,31	FIX SCR S.A.	AA	
	Clase XLII	22-sep-15	AR	981.001.000	60 meses	Badlar + Margen	ON	Margen 4,00%	37,21	FIX SCR S.A.	AA	
DISAL S.A.	Serie II/Clase C	24-sep-15	AR	35.000.000	18 meses	Fija 6 meses, luego Badlar + Margen	ON - Inciso K	Margen 0,00%	12,27	FIX SCR S.A.	A-	
	Serie II/Clase D	24-sep-15	AR	13.500.000	48 meses	Badlar + Margen	ON	Margen 5,95%	29,31	FIX SCR S.A.	A-	
INTEGRACION ELECTRICA SUR ARGENTINA S.A.	Clase II	24-sep-15	AR	175.000.000	12 meses	Badlar + Margen	VCP - Inciso K	Margen 0,00%	11,11	FIX SCR S.A.	A2	
TOYOTA COMPANÍA FINANCIERA DE ARGENTINA	Clase 2	25-sep-15	AR	50.000.000	84 meses	Badlar + Margen	ON	Margen 7,25%	34,80	Moody's	Aa2	
VETANCO S.A.		28-sep-15	AR	15.000.000	36 meses	Badlar + Margen (Max 6%) (Min 10% a Max	ON PYME -	Margen -60,00%	22,14	FIX SCR S.A.	A-	
ROGIRO ACEROS S.A.	Serie VIII/Clase I	28-sep-15	AR	50.000.000	24 meses	Fija 6 meses, luego Badlar + 5,5% (Máx 35%)	ON - Inciso K	Fija 0,01%	17,20	FIX SCR S.A.	BBB+	
	Serie VIII/Clase II	28-sep-15	AR	Desierta	24 meses	Fija 6 meses, luego Badlar + 5,5%	ON	Desierta	Desierta	Desierta	FIX SCR S.A.	BBB+
SAVANT PHARM S.A.	Serie III/Clase E	29-sep-15	AR	Desierta	18 meses	Badlar + Margen	ON - Inciso K	Desierta	Desierta	Desierta	Eva I. Lat. S.A.	A+
	Serie III/Clase F	29-sep-15	AR	Desierta	24 meses	Badlar + Margen	ON - Inciso K	Desierta	Desierta	Desierta	Eva I. Lat. S.A.	A+
	Serie III/Clase G	29-sep-15	AR	70.000.000	36 meses	Badlar + Margen	ON - Inciso K	Margen 0,00%	18,49	Eva I. Lat. S.A.	A+	
CENTRAL TÉRMICA LOMA DE LA LATA S.A.	Clase A	01-oct-15	AR	282.441.000	36 meses	Badlar + Margen (Max 6%) (Max 35%)	ON - Inciso K	Margen 0,00%	27,60	FIX SCR S.A.	A-	
CORDIAL COMPANÍA FINANCIERA S.A.	Clase 8	02-oct-15	AR	54.000.000	9 meses	Fija	ON	Fija 28,50%	8,40	FIX SCR S.A.	A1	
	Clase 9	02-oct-15	AR	88.750.000	18 meses	3 meses 27%, luego Badlar + Margen	ON	Margen 5,95%	15,36	FIX SCR S.A.	A	

Fuente. Elaboración propia en base a BCBA y BCR.

III. Renta Variable

1. Evolución Merval



Fuente. Elaboración propia en base a Reuters

2. Cotizaciones Merval

Panel Merval

Panel Líder Merval	Última Cotización 09/10/2015	Var % Semanal	Var % MTD	Var % YTD	Var % Anual	Min 52 sem	Max 52 sem	Cap Bursatil (millones \$)	P/E	P/B
MERVAL	11.166,37	9,6%	13,8%	30,2%	9,4%	7.275,99	12.611,29	-	-	-
Aluar	8,66	0,5%	3,1%	14,8%	20,4%	6,01	11,16	24.248	18,99	3,41
Petroleo Brasileiro	38,15	16,5%	30,4%	-13,5%	-66,4%	24,00	114,95	497.648	-	0,37
Banco Macro	59,50	14,4%	8,9%	20,2%	37,7%	39,90	80,00	35.377	9,94	2,72
Sociedad Comercial del Plata	3,00	-3,2%	-6,0%	63,0%	89,9%	1,25	3,75	4.080	1,03	0,33
Siderar	5,65	0,9%	-0,9%	-4,2%	-7,1%	4,69	8,24	25.522	9,90	1,34
BBVA Francés	76,50	10,1%	5,8%	43,8%	60,0%	41,60	97,50	41.032	13,50	3,56
Grupo Financiero Galicia	26,85	8,0%	8,0%	45,6%	70,4%	14,86	31,31	27.361	9,38	2,90
Pampa Holding	8,80	3,5%	4,8%	99,5%	66,4%	4,05	9,69	11.566	8,21	2,97
Tenaris	193,00	5,5%	15,6%	6,2%	-29,3%	150,00	275,94	227.844	19,75	1,32
YPF	264,00	20,3%	23,4%	-15,9%	-37,7%	201,00	476,17	103.821	11,48	1,27

Fuente. Elaboración propia en base a Reuters

IV. Fondos

1. Resumen patrimonial por tipo de inversión

Tipo de Inversión	Renta Variable	Renta Fija	Renta Mixta	PyMEs	Infraes.	Retorno Total	Mercado de Dinero	Total
Patrimonio al 09/10/2015 (millones)	5.401	104.678	14.800	8.818	10.047	2.842	44.474	191.060
Cantidad de Cuotapartes (millones)	1.808	74.429	11.947	7.100	14.749	1.392	40.082	151.506
Valor Promedio (mil cuotas)	2.987	1.406	1.239	1.242	681	2.042	1.110	1.261
Δ% Patrimonio Semanal	6,5%	0,7%	1,0%	2,3%	0,6%	-1,7%	0,7%	0,9%
Δ% Cantidad Cuotapartes Semanal	-1,5%	-1,6%	-0,2%	1,2%	-1,8%	-0,7%	-2,1%	-1,6%
Δ% Valor Promedio Semanal	8,2%	2,4%	1,2%	1,0%	2,4%	2,1%	2,9%	2,5%
Δ% Patrimonio YTD	25,6%	54,5%	33,2%	63,4%	30,2%	85,9%	19,4%	41,5%
Δ% Cantidad Cuotapartes YTD	13,6%	43,3%	24,3%	48,8%	1,9%	119,6%	15,5%	28,7%
Δ% Valor Promedio YTD	10,6%	7,8%	7,1%	9,9%	27,8%	-15,3%	3,4%	9,9%

Fuente: Elaboración propia en base a CAFCI

V. Monedas

1. Mercado Spot

Evolución del Dólar Oficial vs. Dólar Bolsa

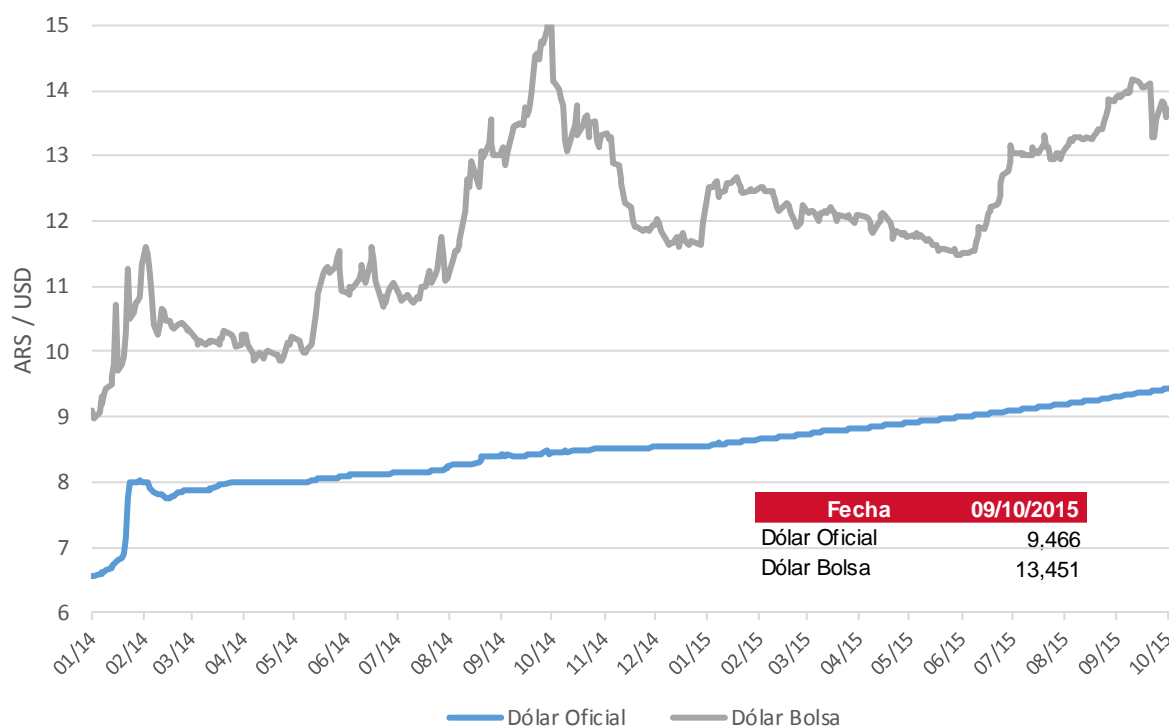

Fuente: Reuters

	Dólar Oficial		Dólar MEP	
	Precio	Tasa Devaluación	Precio	Tasa Devaluación
AÑO 2013	6,518	32,67%	8,782	-
AÑO 2014	8,552	31,21%	11,964	36,23%
Enero 2015	8,640	1,02%	12,471	4,24%
Febrero 2015	8,724	0,98%	12,234	-1,89%
Marzo 2015	8,820	1,09%	12,088	-1,20%
Abril 2015	8,905	0,96%	11,760	-2,71%
Mayo 2015	8,989	0,95%	11,483	-2,36%
Junio 2015	9,087	1,08%	12,930	12,61%
Julio 2015	9,187	1,11%	13,036	0,82%
Agosto 2015	9,296	1,18%	13,849	6,24%
Septiembre 2015	9,419	1,33%	13,804	-0,32%
AÑO 2015 (ytd)	9,466	10,68%	13,451	12,43%

2. Futuros

Cotización de futuros en ROFEX

Vto	ROFEX 09/10/2015			
	Precio	Tasa Implícita	TEA Implícita	TNA Implícita
10/2015	9,549	0,88%	16,49%	15,33%
11/2015	9,725	2,74%	20,91%	19,24%
12/2015	9,920	4,80%	23,21%	21,37%
01/2016	10,130	7,02%	24,75%	22,88%
02/2016	10,398	9,85%	27,10%	25,15%
03/2016	10,720	13,25%	29,83%	27,80%
04/2016	10,975	15,95%	30,48%	28,67%
05/2016	11,230	18,64%	30,41%	28,95%
06/2016	11,523	21,74%	31,12%	29,94%
07/2016	11,891	25,62%	32,74%	31,81%
08/2016	12,106	27,90%	31,61%	31,14%
09/2016	12,339	30,36%	31,13%	31,04%
11/2016	13,000	37,34%	31,93%	32,61%
12/2016	13,370	41,25%	32,50%	33,61%

Curva de rendimiento implícito de futuros en ROFEX

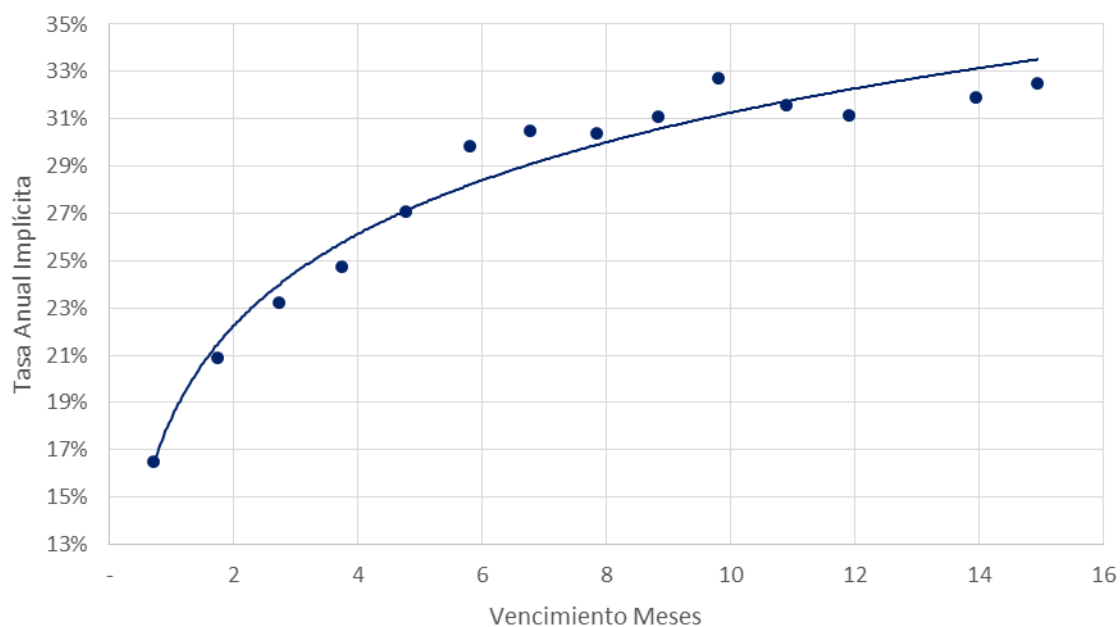

Fuente: Elaboración propia en base a Reuters

Contacto

Para mayor información sobre la Newsletter o sobre FIRST Capital Markets, por favor contáctenos:

BUENOS AIRES

Ortiz de Ocampo 3302 Módulo 1 - PB 2

C1425DSV Ciudad de Buenos Aires

República Argentina

(+54 11) 5235-1032

Alexis Avcharian

alexis.avcharian@firstcma.com

+54 11 5235 9117

Alejandro Caramella

alejandro.caramella@firstcma.com

+54 341 527 5827

Luis Damiano

luis.damiano@firstcma.com

+54 341 527 3376

Pedro A. Cristiá, CFA

pedro.cristia@firstcma.com

+54 341 527 0619

Rodrigo Terré

rodrigo.terre@firstcma.com

+54 11 5235 9116