



# FIRST

CAPITAL MARKETS

## Informe Semanal

Del 24 al 28 de Agosto



# Contenido

Contenido .....	2
I. Resumen de mercados.....	3
1. Cotizaciones y evolución semanal de mercados .....	3
II. Renta Fija .....	4
A. Instrumentos de corto plazo.....	4
1. Lebac y Nobac .....	4
2. Caucciones y Cheques de Pago Diferido .....	4
3. Fideicomisos Financieros .....	5
4. Curvas de rendimiento de instrumentos de corto y mediano plazo .....	5
B. Tasas de interés Sistema Bancario.....	6
C. Bonos .....	7
1. Bonos Soberanos .....	7
2. Bonos Provinciales .....	9
D. Deuda Corporativa.....	11
III. Renta Variable.....	12
1. Evolución Merval .....	12
2. Cotizaciones Merval.....	12
IV. Fondos .....	13
1. Resumen patrimonial por tipo de inversión .....	13
V. Monedas.....	14
1. Mercado Spot .....	14
2. Futuros.....	15
Contacto.....	16

# I. Resumen de mercados

## 1. Cotizaciones y evolución semanal de mercados

	28/08/2015	21/08/2015	Var. Semanal	YTD
<b>Tasas</b>				
Caución (7 días)	21,65%	20,64%	101 bp	11 bp
CHPD (120 días)	19,89%	21,50%	-161 bp	-486 bp
Lebac (90 días)	25,82%	26,04%	-22 bp	-104 bp
Call Bancario (1 día)	26,50%	23,50%	300 bp	50 bp
Badlar Privados (30 días)	21,25%	21,00%	25 bp	88 bp
Tasa Implícita Rofex (1 año)	27,65%	27,91%	-26 bp	-419 bp
<b>Monedas</b>				
Dólar Oficial	9,29	9,26	0,32%	8,64%
Dólar Bolsa	13,86	13,41	3,38%	12,45%
Euro / Dólar	1,12	1,14	-1,83%	-7,59%
Real / Dólar	3,58	3,50	2,33%	34,77%
<b>Mercados</b>				
<b>Argentina</b>				
Merval	10961,50	10495,44	4,44%	27,77%
M.AR	10292,81	9972,93	3,21%	31,45%
Índice de Bonos del IAMC	4723,96	4671,46	1,12%	21,80%
<b>América</b>				
S&P 500 (USA)	1988,87	1970,89	0,91%	-3,40%
Nasdaq (USA)	4828,33	4706,04	2,60%	1,95%
Dow Jones (USA)	16643,01	16459,75	1,11%	-6,62%
Bovespa (Brasil)	47153,87	45719,64	3,14%	-5,71%
Mexbol (México)	43290,86	42163,82	2,67%	0,34%
<b>Europa</b>				
DAX (Alemania)	10298,53	10124,52	1,72%	5,03%
CAC 40 (Francia)	4675,13	4630,99	0,95%	9,42%
FTSE 100 (UK)	6247,94	6187,65	0,97%	-4,85%
IBEX 35 (España)	10352,90	10271,70	0,79%	0,71%
<b>Asia</b>				
Nikkei 225 (Japón)	19136,32	19435,83	-1,54%	9,66%
Shanghai SE (China)	3232,35	3507,74	-7,85%	-0,07%
Hang Seng (Hong Kong)	21612,39	22409,62	-3,56%	-8,44%
<b>Commodities</b>				
Soja (USD/Ton.)	328,19	332,60	-1,33%	-12,36%
Maíz (USD/Ton.)	143,01	143,80	-0,55%	-8,50%
Trigo (USD/Ton.)	175,25	183,52	-4,50%	-19,12%
Petróleo WTI (USD/Barril)	45,29	40,45	11,97%	-15,27%
Oro (USD/Onza Troy)	1133,56	1160,65	-2,33%	-4,22%

Fuente: Bolsar, Reuters

## II. Renta Fija

### A. Instrumentos de corto plazo

#### 1. Lebac y Nobac

##### Licitación primaria de Letras \$ Internas

SUBASTA	PLAZO	VENCIMIENTO	TNA IMPLÍCITA	TIPO	PRECIO DE CORTE	MONTO ACEPTADO (mill)
25/08/2015	84	18/11/2015	25,82	\$ INTERNAS	94,3914	1848,08
25/08/2015	119	23/12/2015	26,36	\$ INTERNAS	92,0852	1603,75
25/08/2015	161	03/02/2016	26,95	\$ INTERNAS	89,3749	811,63
25/08/2015	210	23/03/2016	27,61	\$ INTERNAS	86,2923	304,07
25/08/2015	252	04/05/2016	28,25	\$ INTERNAS	83,6791	7672,85

##### Licitación primaria de Letras USD

SUBASTA	PLAZO	VENCIMIENTO	TNA IMPLÍCITA	TIPO	PRECIO DE CORTE	MONTO ACEPTADO (mill)
25/08/2015	35	30/09/2015	3,75	USD "N"	99,6417	desierta
25/08/2015	91	25/11/2015	4,40	USD "N"	98,9149	desierta
25/08/2015	182	24/02/2016	4,50	USD "N"	97,8054	desierta
25/08/2015	357	17/08/2016	4,70	USD "N"	95,6050	0,16

SUBASTA	PLAZO	VENCIMIENTO	TNA IMPLÍCITA	TIPO	PRECIO DE CORTE	MONTO ACEPTADO (mill)
25/08/2015	35	30/09/2015	3,25	USD "V"	99,6893	117,65
25/08/2015	91	25/11/2015	3,90	USD "V"	99,0370	60,36
25/08/2015	182	24/02/2016	4,00	USD "V"	98,0445	8,09
25/08/2015	357	17/08/2016	4,20	USD "V"	96,0541	2,32

Fuente: Reuters

#### 2. Caucciones y Cheques de Pago Diferido

##### Evolución de Tasas promedio en función del plazo

Tasas al	Días									
28/08/2015	7	14	21	30	60	90	120	150	180	360
<b>Caucciones</b>	21,65%	22,69%	23,27%	23,65%						
<b>CHPD</b>	18,75%	18,75%	19,00%	18,92%	18,50%	21,00%	19,89%	21,08%	22,50%	23,00%

Fuente: BOLSAR y Reuters

### 3. Fideicomisos Financieros

#### Colocaciones últimas 4 semanas

Fideicomiso	Monto Total (\$ Mill.)	Colocaciones		Del 3-Ago al 28-Ago				Fecha Colocación
		Cupón VDF Clase A (TNA)	Calif.	VDF A		VDF B		
				DUR	R. E.	DUR	R. E.	
1 Mila VIII	59,2	B+3%(24%-32,5%)	AAA	6,4	29,0%	18,0	30,6%	03/08/2015
2 Tarjeta Grupar VIII	49,5	B+2,5%(22,5%-30,5%)	A1	2,1	27,5%	8,6	NA	03/08/2015
3 Agroempresa I	23,7	B+3%(22%-31%)	A1+	0,7	25,0%	0,7	28,9%	03/08/2015
4 Unicred Factoring V	61,0	B+Mg(23%-35%)	A1+	5,3	28,3%			04/08/2015
5 Ribeiro LXXIX	71,3	B+2,5%(23%-30%)	AAA	4,7	26,7%	9,8	30,3%	05/08/2015
6 Aval Rural XXIII	USD 7,093	4,00%	Aa3	12,9	4,0%			07/08/2015
7 Consubond 114	183,9	B+2%(24%-31%)	AAA	3,6	25,8%	9,8	30,0%	10/08/2015
8 CMR Falabella LIII	139,7	B+2,5%(23%-30%)	AAA	5,4	26,9%	9,9	30,0%	13/08/2015
9 Fidebica XXXV II	88,3	B+3%(23,5%-30,5%)	AAA	7,6	27,8%	19,8	30,2%	20/08/2015
10 Tinuviel 18	43,2	B+3%(25%-32%)	AA+	6,1	27,7%	11,8	32,0%	21/08/2015
11 Cetrogar XVIII	74,9	B+2%(24%-31%)	AAA	2,8	26,2%	7,1	29,0%	21/08/2015
12 Garbarino 115	358,3	B+2%(21,25%-28,75%)	AAA	3,6	27,5%	9,5	30,8%	24/08/2015
13 FF de Infraestructura Eléctri	55,7	B+4%(26%-33%)	A	19,5	33,0%			25/08/2015
14 Bancor Personales IV	75,0	B+3%(22%-30%)	Aaa	5,1	26,5%	12,5	28,6%	26/08/2015
15 Secubono Credinea 125	79,8	B+2%(22,5%-30%)	AAA	4,9	28,0%	9,1	30,8%	27/08/2015
16 Secubono 123	165,4	B+2%(22,5%-30%)	AAA	4,6	27,7%	10,3	31,8%	28/08/2015

\* RE: Rendimiento esperado considerando Badlar constante durante la vida del Bono para las emisiones en pesos.

Nota: En aquellos casos que no se emitieron Bonos B se exhibe el cuadrante en blanco y cuando se emitieron Bonos B pero no se adjudicaron ofertas figura "NA".

Fuente. Elaboración propia en base a BCBA y BCR

### 4. Curvas de rendimiento de instrumentos de corto y mediano plazo

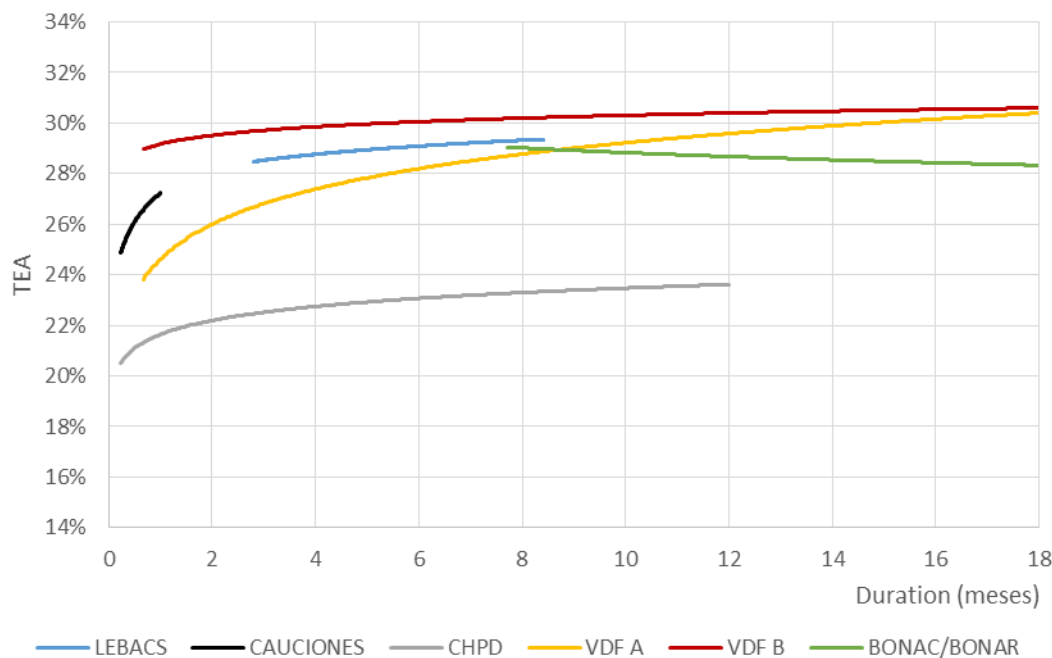

Fuente. Elaboración propia en base a Reuters, BOLSAR, BCBA y BCR

## B. Tasas de interés Sistema Bancario

### Evolución Badlar Promedio Bancos Privados y Call Bancario

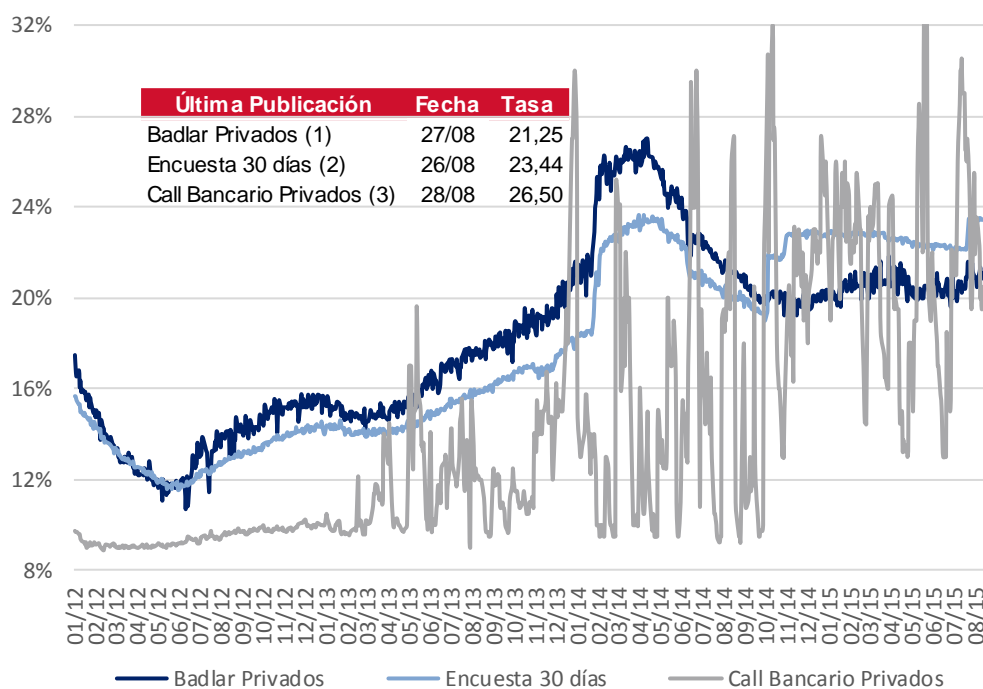

- (1) Depósitos Bancos Privados de más de \$1.000.000 de 30 a 35 días de plazo
- (2) Plazo fijo Bancos Privados de \$100.000 a \$499.999 de 30 a 44 días de plazo
- (3) Call a 1 día entidades de 1º línea

Fuente: BCRA y Reuters

# C. Bonos

## 1. Bonos Soberanos

### Cotizaciones de Bonos Soberanos emitidos en Pesos

Bonos Soberanos (en Pesos) al 28/08/2015	Maturity	Cupon (%)	Próximo Vto.	TIR	MD	Cotización		
<b>Ajustables por CER</b>								
PAR \$ Ley Arg.	PARP	31/12/38	Fija=1.18	30/09/15	R	8,3%	13,3	127,00
DISCOUNT \$ Ley Arg.	DICP	31/12/33	Fija=5.83	31/12/15	R	8,7%	8,2	328,25
CUASIPAR en \$	CUAP	31/12/45	Fija=3.31	31/12/15	R	8,5%	12,4	217,00
PAR \$ Ley Arg.	PAP0	31/12/38	Fija=1.18	30/09/15	R	8,9%	13,1	118,00
DISCOUNT \$ Ley Arg.	DIP0	31/12/33	Fija=5.83	31/12/15	R	9,8%	8,0	303,00
Bocon Prov. 4° 2%	PR12	03/01/16	Fija=2	03/09/15	A+R	7,1%	0,1	17,30
Bocon Cons. 6° 2%	PR13	15/03/24	Fija=2	15/09/15	A+R	9,6%	3,6	257,00
BOGAR 2018	NF18	04/02/18	Fija=2	04/09/15	A+R	12,3%	1,1	126,50
BOGAR 2020	NO20	04/10/20	Fija=2	04/09/15	A+R	12,7%	2,4	207,38
<b>Tasa de referencia variable</b>								
Bocon Prov. 4° en \$	PRO7	01/01/16	Var.=0.2494	01/10/15	A+R	153,7%	0,1	2,57
Bocon Cons. 7°	PR14	04/01/16	Var.=20.5	05/10/15	A+R	27,9%	0,2	51,15
Bocon Cons. 8°	PR15	04/10/22	Var.=20.5	05/10/15	R	28,7%	2,9	153,25
BONAR 2015	AS15	10/09/15	Var.=23.7	10/09/15	A+R	18,2%	0,0	21,80
BONAC 2016	A2M6	31/03/16	Var.=25.91	30/09/15	R	28,5%	0,5	104,50
BONAC 2016	AY16	09/05/16	Var.=26.66	09/11/15	R	29,1%	0,6	101,90
BONAC 2016	AL16	30/07/16	Var.=26.67	14/09/15	R	29,3%	0,7	106,00
BONAR 2016	AS16	29/09/16	Var.=22.79	29/09/15	R	28,1%	0,9	101,70
BONAC 2016	A2S6	30/09/16	Var.=25.91	30/09/15	R	29,1%	0,9	104,00
BONAR 2017	AM17	28/03/17	Var.=22.79	28/09/15	R	28,0%	1,2	101,00
BONAR 2019	AMX9	11/03/19	Var.=23.21	11/09/15	R	28,5%	2,2	100,00

### Curva de rendimientos Bonos Soberanos emitidos en Pesos

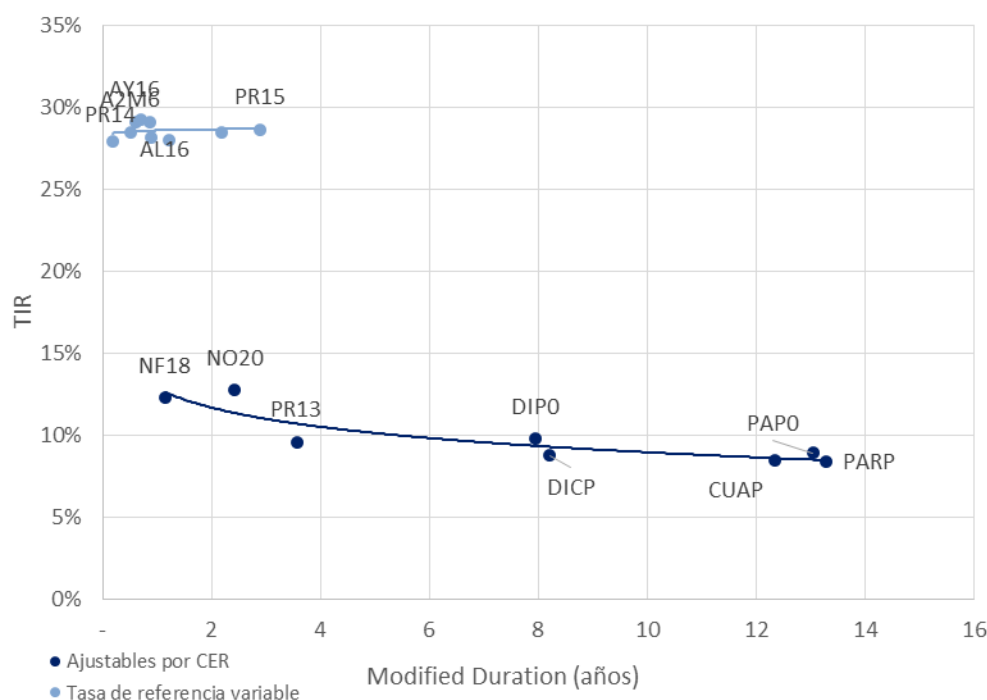

Fuente. Elaboración propia en base a IAMC

## Cotizaciones de Bonos Soberanos emitidos en Dólares

Bonos Soberanos (en Dólares) al 28/08/2015	Maturity	Cupon (%)	Próximo Vto.	TIR	MD	Cotización
<b>Dólares</b>						
PAR U\$S Ley Arg.	PARA	31/12/38	Fija=2.5	30/09/15 R	5,5%	12,9 750,00
PAR U\$S Ley N.Y.	PARY	31/12/38	Fija=2.5	30/09/15 R	5,4%	12,9 760,00
DISCOUNT U\$S Ley Arg.	DICA	31/12/33	Fija=8.28	31/12/15 R	4,9%	8,7 1.757,05
DISCOUNT U\$S Ley N.Y.	DICY	31/12/33	Fija=8.28	31/12/15 R	3,6%	9,0 1.965,00
PAR U\$S Ley Arg.	PAA0	31/12/38	Fija=2.5	30/09/15 R	5,8%	12,7 726,50
PAR U\$S Ley N.Y.	PAY0	31/12/38	Fija=2.5	30/09/15 R	5,7%	12,8 730,00
DISCOUNT U\$S Ley Arg.	DIA0	31/12/33	Fija=8.28	31/12/15 R	5,3%	8,6 1.703,00
DISCOUNT en U\$S Ley N.Y.	DIY0	31/12/33	Fija=8.28	31/12/15 R	4,7%	8,8 1.795,00
GLOBAL 2017 u\$S Ley N.Y.	GJ17	02/06/17	Fija=8.75	02/12/15 R	-13,3%	1,9 1.381,00
BODEN 2015	RO15	03/10/15	Fija=7	03/10/15 A+R	-99,1%	0,2 1.431,50
BADER	BADER	17/07/16	Fija=4	17/01/16 R	-29,0%	1,0 1.300,00
BONAR X	AA17	17/04/17	Fija=7	17/10/15 R	-14,3%	1,6 1.343,10
BONAR 2018 en U\$S	AN18	29/11/18	Fija=9	29/11/15 R	-7,3%	3,0 1.525,00
BONAR 2024	AY24	07/05/24	Fija=8.75	07/11/15 R	2,5%	4,9 1.288,05
<b>Dólar Linked</b>						
BONAD 2016	AO16	28/10/16	Fija=1.75	28/10/15 R	-7,0%	1,2 1.036,00
BONAD 2017	AF17	22/02/17	Fija=0.75	22/02/16 R	-5,7%	1,5 1.017,75
BONAD 2018	AM18	18/03/18	Fija=2.4	18/09/15 R	-2,6%	2,5 1.061,75

## Curva de rendimientos Bonos Soberanos emitidos en Dólares

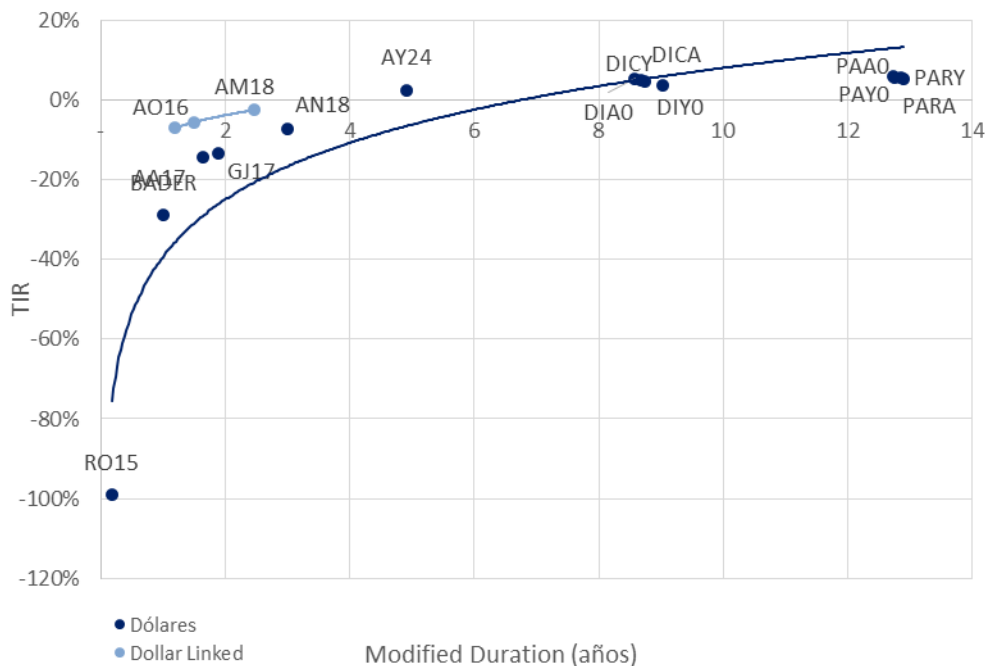

Fuente. Elaboración propia en base a IAMC



## 2. Bonos Provinciales

### Cotizaciones de Bonos Provinciales emitidos en Pesos

Bonos Provinciales (en Pesos) al 28/08/2015	Maturity	Cupon (%)	Próximo Vto.	TIR	MD	Cotización
<b>Ajustable por CER</b>						
TUCUMAN CONSADEP serie 1	TUCS1	04/02/18	Fija=2	04/09/15 A+R	10,4%	1,2 129,00
<b>Ajustable por CVS</b>						
RIO NEGRO BOGAR 2	RNG21	04/02/18	Fija=2	04/09/15 A+R	4,0%	1,2 365,00
<b>Tasa de referencia variable</b>						
CORRIENTES serie 1	BCOR3	01/01/16	CA=0.2494	01/10/15 A+R	273,8%	0,1 2,42
BUENOS AIRES Ley 12836	PB17	30/01/16	CA=0.208	30/09/15 A+R	***	- 1,54

### Curva de rendimientos Bonos Provinciales emitidos en Pesos

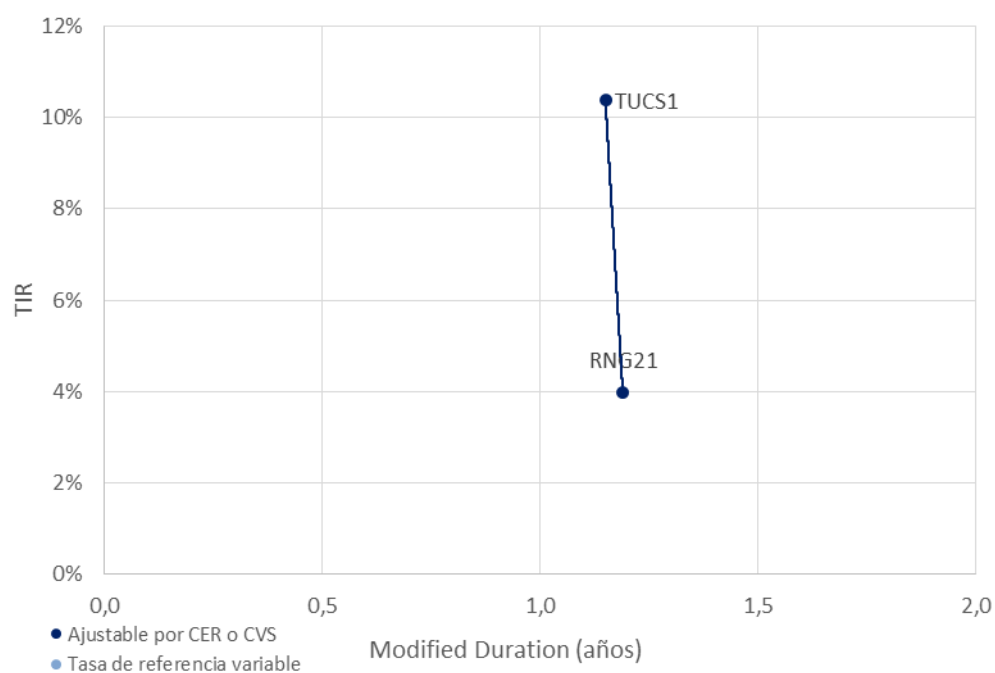

Fuente. Elaboración propia en base a IAMC

## Cotizaciones de Bonos Provinciales emitidos en Dólares

Bonos Provinciales (en Dólares) al 28/08/2015	Maturity	Cupon (%)	Próximo Vto.	TIR	MD	Cotización
<b>Ley Argentina - Dollar Linked</b>						
CHACO Garant.	CHSG2	04/11/15	Fija=4	04/09/15 A+R	-99,8%	0,1 26,47
CHUBUT Cl.1 Vto. 2019	PUO19	21/10/19	Fija=4	21/10/15 R	1,6%	2,2 983,00
CHUBUT Cl.2 Vto. 2021	PUM21	30/03/21	Fija=4.5	30/09/15 R	4,3%	3,4 945,00
C.A.B.A. Clase 7 Vto. 2016	BDC16	09/05/16	Fija=4.75	09/11/15 R	-5,4%	0,7 1.010,00
C.A.B.A. Clase X Vto. 2016	BD4C6	27/11/16	Fija=0.4	27/11/15 R	-0,1%	1,2 936,50
C.A.B.A. Clase 8 Vto. 2018	BD2C6	27/06/16	Fija=2.48	27/12/15 R	-0,8%	0,8 958,00
C.A.B.A. Clase 3 Vto. 2018	BDC18	15/03/18	Fija=3.98	15/09/15 R	-2,7%	1,8 1.061,00
C.A.B.A. Clase 4 Vto. 2019	BDC19	17/05/19	Fija=3.98	17/11/15 R	0,0%	2,4 1.031,00
C.A.B.A. Clase 5 Vto. 2019	BD2C9	20/12/19	Fija=1.95	20/12/15 R	0,3%	3,0 980,00
C.A.B.A. Clase 6 Vto. 2020	BDC20	28/01/20	Fija=1.95	28/01/16 R	0,3%	3,1 980,00
BONCOR 2017	CO17	07/12/17	Fija=12	07/09/15 A+R	-3,6%	1,1 323,00
ENTRE RIOS S.1 Vto. 2016	ERG16	06/08/16	Fija=4.8	06/11/15 A+R	0,4%	0,6 430,00
FORMOSA	FORM3	27/02/22	Fija=5	27/11/15 A+R	4,2%	3,0 620,00
MENDOZA Cl.1 Vto. 2016	PMY16	28/05/16	Fija=3	28/11/15 A+R	6,5%	0,5 305,00
MENDOZA Cl. 2 Vto. 2018	PMO18	30/10/18	Fija=2.75	30/10/15 A+R	0,8%	1,6 735,00
MENDOZA Cl. 3 Vto. 2018	PMD18	18/12/18	Fija=2.75	18/09/15 A+R	0,3%	1,6 800,00
NEUQUEN S.1 Vto. 2016	NDG1	12/06/16	Fija=3	12/09/15 A+R	0,5%	0,4 420,00
NEUQUEN S.2 Vto. 2018	NDG21	11/10/18	Fija=3.9	28/10/15 A+R	0,1%	1,6 860,00
TUCUMAN CONSADEP serie 2	TUCS2	05/09/15	L180=0.31	05/09/15 A+R	***	- 43,90
<b>Ley Extranjera</b>						
BUENOS AIRES 2015 11.75%	BP15	05/10/15	Fija=11.75	05/10/15 A+R	-98,3%	5,2 1.420,00
BUENOS AIRES 2018 9.375%	BP18	14/09/18	Fija=9.38	14/09/15 R	-4,9%	2,8 1.366,54
BUENOS AIRES 2021 10.875%	BP21	26/01/21	Fija=10.88	26/01/16 R	-1,4%	3,9 1.407,00
BUENOS AIRES 2021 9.95%	PBJ21	09/06/21	Var.=9.95	09/12/15 R	1,7%	4,3 1.335,00
BUENOS AIRES 2028 9.625%	BP28	18/04/28	Fija=9.625	18/10/15 R	4,5%	7,6 1.400,00
Desc. Corto Pzo. - Bs. As.	BDED	15/04/17	Fija=9.25	15/10/15 A+R	-31,1%	1,1 580,00
Par Mediano Pzo. - Bs. As.	BPMD	01/05/20	Fija=3	01/11/15 R	-1,5%	3,3 1.100,00
Par Largo Pzo. - Bs. As.	BPLD	15/05/35	Fija=4	15/11/15 R	5,2%	8,9 845,00
MENDOZA	BARX1	04/09/18	Fija=5.5	04/09/15 A+R	-18,7%	1,9 493,00
NEUQUÉN Regalías Gdo.II	NRH2	26/04/21	Fija=7.88	26/10/15 A+R	0,4%	2,7 798,47
SALTA Garantizado Regalías	SARH	16/03/22	Fija=9.5	16/09/15 A+R	-3,9%	3,2 1.113,85

## Curva de rendimientos Bonos Provinciales emitidos en Dólares

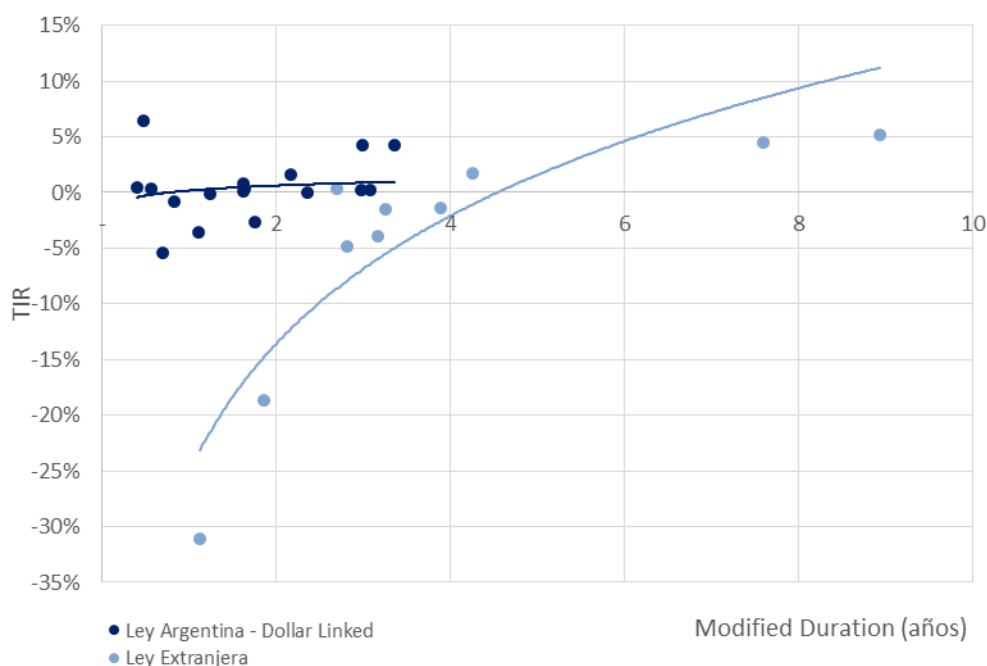

Fuente. Elaboración propia en base a IAMC

## D.Deuda Corporativa

### Colocaciones de las últimas 4 semanas

Emisor	Fecha de colocación	Mda	Monto Colocado	Plazo	Cupón	Tipo de Bono	Resultado de colocación	Dur	Calif. de Riesgo		
CRESUD S.A.C.I.F.A	Serie XI / Clase XXI	07-ago-15	AR	192.233.000	18 meses	Fija 9 meses, luego Badlar + 3,75%	ON	Fija 27,50%	15,48	FIX SCR S.A.	AA-
	Serie XI / Clase XXII	07-ago-15	USD	22.699.363	48 meses	4%	ON	Precio 97,65%	42,00	FIX SCR S.A.	AA-
BANCO DE LA CIUDAD DE BUENOS AIRES	Clase V	06-ago-15	AR	257.875.000	12 meses	Fija	TITULOS DE DEUDA	Fija 27,25%	10,92	Eval. Lat. S.A.	AA-
	Clase VI	06-ago-15	AR	242.125.000	36 meses	Fija 26,75% 9 meses, luego Badlar + Margen	TITULOS DE DEUDA	Margen 4,50%	26,04	Eval. Lat. S.A.	AA-
TARJETAS CUYANAS S.A.	Clase XXI	10-ago-15	AR	232.000.000	18 meses	Fija 6 meses, luego Badlar + 4,5%	ON	Fija 27,50%	15,48	FIX SCR S.A.	AA-
CFN S.A.	Serie IV	14-ago-15	AR	60.000.000	12 meses	Badlar + Margen	VCP	Margen 5,15%	10,28	FIX SCR S.A.	A2
AGROFINA S.A.	Clase I/Serie I	14-ago-15	AR	28.089.881	18 meses	Fija 9 meses, luego Badlar + 5,5%	ON	Fija 28,99%	15,48	FIX SCR S.A.	A-
	Clase I/Serie II	14-ago-15	USD	7.231.182	18 meses	Fija	ON	Fija 6,15%	17,40	FIX SCR S.A.	A-
SADESA S.A.	Serie I / Clase 1	19-ago-15	USD	8.392.33	24 meses	Fija	ON	Fija 3,73%	20,52	FIX SCR S.A.	A+
	Serie I / Clase 2	19-ago-15	AR	53.000.000	18 meses	Fija 9 meses, luego Badlar + 4,5%	ON	Fija 28,25%	15,12	FIX SCR S.A.	A+
ALGABO S.A.	Serie I / Clase I	25-ago-15	AR	6.000.000	36 meses	Badlar + Margen (Max 6%) (Min 16% a Max	ON	Margen 6,00%	17,86	Eval. Lat. S.A.	BBB
	Serie I / Clase II	25-ago-15	AR	2.045.455	36 meses	Badlar + Margen	ON	Margen 6,40%	17,81	Eval. Lat. S.A.	BBB
RIZOBACTER ARGENTINA S.A	Serie I / Clase I	26-ago-15	AR	84.115.789	36 meses	Fija 9 meses (Max 35%), luego Badlar + 5,5%	ON	Fija 26,50%	15,90	FIX SCR S.A.	A-
	Serie I / Clase II	26-ago-15	AR	1.377.882	36 meses	Fija 9 meses, luego Badlar + 5,5%	ON	Fija 27,00%	15,86	FIX SCR S.A.	A-
	Serie I / Clase Dólar	26-ago-15	USD	7.786.327	36 meses	Fija	ON	Fija 6,00%	18,17	FIX SCR S.A.	A-
TOYOTA COMPANHIA	Clase 1	26-ago-15	AR	50.000.000	84 meses	Badlar + Margen	ON	Margen 7,25%	34,80	Moody's	Aa2

Fuente. Elaboración propia en base a BCBA y BCR.

# III. Renta Variable

## 1. Evolución Merval



Fuente. Elaboración propia en base a Reuters

## 2. Cotizaciones Merval

### Panel Merval

Panel Líder Merval	Última Cotización 28/08/2015	Var % Semanal	Var % MTD	Var % YTD	Var % Anual	Min 52 sem	Max 52 sem	Cap Bursatil (millones \$)
<b>MERVAL</b>	<b>10.961,50</b>	<b>4,4%</b>	<b>-1,3%</b>	<b>27,8%</b>	<b>11,5%</b>	<b>7.275,99</b>	<b>12.611,29</b>	<b>1.024.657</b>
Aluar	7,35	-2,0%	-14,5%	-2,6%	46,2%	5,03	11,16	20.580
Petroleo Brasileiro	40,30	9,2%	-11,8%	-8,6%	-67,4%	29,50	137,00	525.693
Banco Macro	62,85	4,9%	10,7%	27,0%	37,4%	39,90	80,00	37.368
Sociedad Comercial del Plata	3,18	5,3%	-6,5%	72,8%	101,3%	1,25	3,75	4.325
Edenor	9,00	5,9%	4,0%	65,1%	32,4%	5,01	10,95	3.980
Siderar	5,48	-5,5%	-12,7%	-7,1%	15,3%	4,69	8,24	24.754
BBVA Francés	77,95	8,3%	16,3%	46,5%	71,3%	41,60	97,50	41.809
Grupo Financiero Galicia	27,00	8,4%	7,6%	46,4%	66,1%	14,86	31,31	27.514
Pampa Holding	8,90	5,6%	8,5%	101,8%	98,2%	4,05	9,50	11.697
Tenaris	181,00	5,9%	9,0%	-0,4%	-35,8%	155,00	344,43	213.677
YPF	288,00	-3,0%	-5,7%	-8,2%	-32,6%	242,57	558,86	113.259

Fuente. Elaboración propia en base a Reuters

# IV. Fondos

## 1. Resumen patrimonial por tipo de inversión

Tipo de Inversión	Renta Variable	Renta Fija	Renta Mixta	PyMEs	Infraes.	Retorno Total	Mercado de Dinero	Total
<b>Patrimonio al 28/08/2015 (millones)</b>	5.645	100.561	15.043	7.203	9.976	2.494	38.203	<b>179.125</b>
<b>Cantidad de Cuotapartes (millones)</b>	1.850	71.837	11.597	5.902	15.081	1.287	30.531	<b>138.086</b>
<b>Valor Promedio (mil cuotas)</b>	3.052	1.400	1.297	1.220	662	1.938	1.251	<b>1.297</b>
<b>Δ% Patrimonio Semanal</b>	3,2%	-1,1%	0,2%	2,2%	1,9%	14,7%	0,6%	-0,0%
<b>Δ% Cantidad Cuotapartes Semanal</b>	1,4%	-3,0%	-0,6%	2,7%	0,4%		-4,1%	-2,2%
<b>Δ% Valor Promedio Semanal</b>	1,9%	1,9%	0,8%	-0,6%	1,4%	-10,3%	4,9%	2,2%
<b>Δ% Patrimonio YTD</b>	31,3%	48,4%	35,4%	33,5%	29,3%	63,2%	2,6%	32,6%
<b>Δ% Cantidad Cuotapartes YTD</b>	16,2%	38,3%	20,7%	23,7%	4,2%	103,1%	-12,0%	17,3%
<b>Δ% Valor Promedio YTD</b>	13,0%	7,3%	12,1%	7,9%	24,1%	-19,6%	16,6%	13,1%

Fuente: Elaboración propia en base a CAFCI

# V. Monedas

## 1. Mercado Spot

Evolución del Dólar Oficial vs. Dólar Bolsa

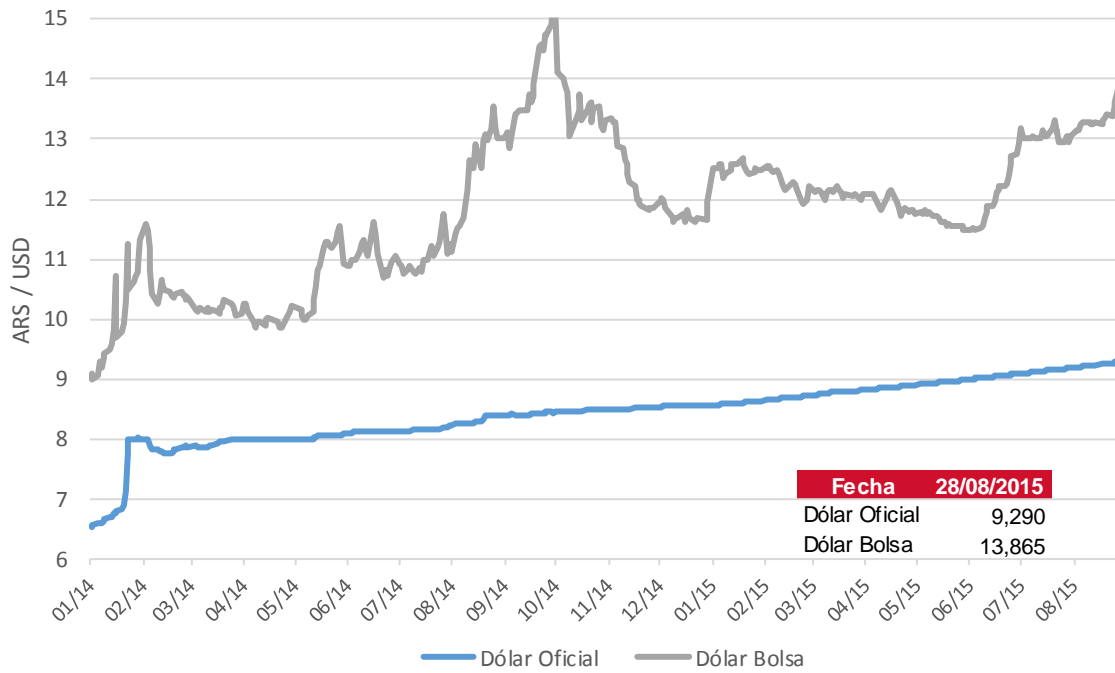

Fuente: Reuters

## 2. Futuros

### Cotización de futuros en ROFEX

Vto	ROFEX 28/08/2015			
	Precio	Tasa Implícita	TEA Implícita	TNA Implícita
08/2015	9,296	0,07%	8,46%	8,12%
09/2015	9,433	1,54%	18,44%	17,05%
10/2015	9,567	2,98%	18,57%	17,29%
11/2015	9,726	4,70%	19,50%	18,23%
12/2015	9,895	6,51%	20,42%	19,18%
01/2016	10,077	8,47%	21,26%	20,08%
02/2016	10,311	10,99%	22,85%	21,69%
03/2016	10,604	14,15%	25,06%	23,91%
04/2016	10,846	16,75%	25,95%	24,96%
05/2016	11,115	19,65%	26,66%	25,89%
06/2016	11,375	22,45%	27,22%	26,69%
07/2016	11,660	25,51%	28,00%	27,72%
08/2016	11,890	27,99%	27,65%	27,69%
11/2016	12,720	36,92%	28,32%	29,30%

### Curva de rendimiento implícito de futuros en ROFEX

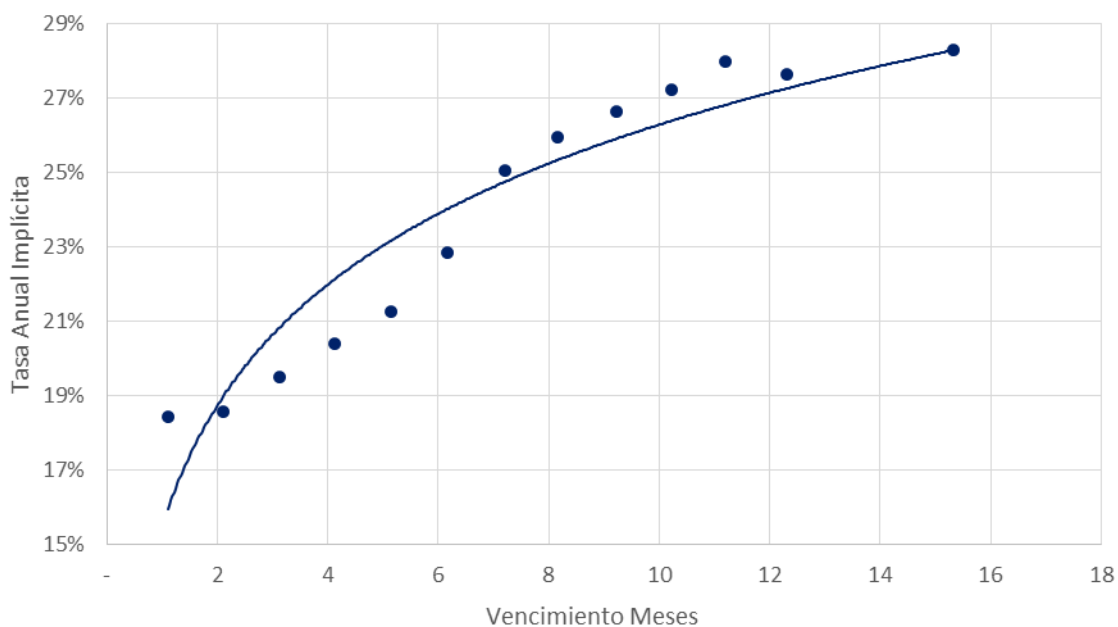

Fuente: Elaboración propia en base a Reuters

# Contacto

Para mayor información sobre la Newsletter o sobre FIRST Capital Markets, por favor contáctenos:

## **BUENOS AIRES**

Ortiz de Ocampo 3302 Módulo 1 - PB 2

C1425DSV Ciudad de Buenos Aires

República Argentina

(+54 11) 5235-1032

## **Alexis Avcharian**

[alexis.avcharian@firstcma.com](mailto:alexis.avcharian@firstcma.com)

+54 11 5235 9117

## **Alejandro Caramella**

[alejandro.caramella@firstcma.com](mailto:alejandro.caramella@firstcma.com)

+54 341 527 5827

## **Pedro A. Cristiá, CFA**

[pedro.cristia@firstcma.com](mailto:pedro.cristia@firstcma.com)

+54 341 527 0619

## **Rodrigo Terré**

[rodrigo.terre@firstcma.com](mailto:rodrigo.terre@firstcma.com)

+54 11 5235 9116