



# Contenido

Contenido .....	2
I. Resumen de mercados.....	3
1. Cotizaciones y evolución semanal de mercados .....	3
II. Renta Fija .....	4
A. Instrumentos de corto plazo.....	4
1. Lebac y Nobac .....	4
2. Caucciones y Cheques de Pago Diferido .....	4
3. Fideicomisos Financieros .....	5
4. Curvas de rendimiento de instrumentos de corto y mediano plazo .....	5
B. Tasas de interés Sistema Bancario.....	6
C. Bonos .....	7
1. Bonos Soberanos .....	7
2. Bonos Provinciales .....	9
D. Deuda Corporativa.....	11
III. Renta Variable.....	12
1. Evolución Merval .....	12
2. Cotizaciones Merval.....	12
IV. Fondos .....	13
1. Resumen patrimonial por tipo de inversión .....	13
V. Monedas.....	14
1. Mercado Spot .....	14
2. Futuros.....	15
Contacto.....	16

# I. Resumen de mercados

## 1. Cotizaciones y evolución semanal de mercados

	10/07/2015	03/07/2015	Var. Semanal	YTD
<b>Tasas</b>				
Caución (7 días)	21,55%	19,49%	206 bp	1 bp
CHPD (90 días)	16,65%	14,78%	187 bp	-810 bp
Lebac (90 días)	26,04%	26,04%	-	-82 bp
Call Bancario (1 día)	26,00%	22,00%	400 bp	-
Badlar Privados (30 días)	18,88%	20,94%	-206 bp	-150 bp
Tasa Implícita Rofex (1 año)	28,28%	28,72%	-44 bp	-356 bp
<b>Monedas</b>				
Dólar Oficial	9,12	9,10	0,22%	6,68%
Dólar Bolsa	13,11	13,08	0,17%	6,30%
Euro / Dólar	1,12	1,11	0,45%	-7,73%
Real / Dólar	3,16	3,13	0,78%	18,87%
<b>Mercados</b>				
<b>Argentina</b>				
Merval	11690,01	11766,12	-0,65%	36,26%
M.AR	10542,83	10534,17	0,08%	34,64%
Índice de Bonos del IAMC	4513,41	4464,34	1,10%	16,37%
<b>América</b>				
S&P 500 (USA)	2076,62	2076,78	-0,01%	0,86%
Nasdaq (USA)	4997,70	5009,21	-0,23%	5,52%
Dow Jones (USA)	17760,41	17730,11	0,17%	-0,35%
Bovespa (Brasil)	52590,72	52519,40	0,14%	5,17%
Mexbol (México)	44915,98	45065,47	-0,33%	4,10%
<b>Europa</b>				
DAX (Alemania)	11315,63	11058,39	2,33%	15,40%
CAC 40 (Francia)	4903,07	4808,22	1,97%	14,75%
FTSE 100 (UK)	6673,38	6585,78	1,33%	1,63%
IBEX 35 (España)	11036,10	10779,80	2,38%	7,36%
<b>Asia</b>				
Nikkei 225 (Japón)	19779,83	20539,79	-3,70%	13,35%
Shanghai SE (China)	3877,80	3686,92	5,18%	19,88%
Hang Seng (Hong Kong)	24901,28	26064,11	-4,46%	5,49%
<b>Commodities</b>				
Soja (USD/Ton.)	383,39	384,04	-0,17%	2,38%
Maíz (USD/Ton.)	168,21	165,26	1,79%	7,62%
Trigo (USD/Ton.)	213,65	215,21	-0,73%	-1,40%
Petróleo WTI (USD/Barril)	52,74	56,93	-7,36%	-1,33%
Oro (USD/Onza Troy)	1163,56	1167,44	-0,33%	-1,69%

Fuente: Bolsar, Reuters

## II. Renta Fija

### A. Instrumentos de corto plazo

#### 1. Lebac y Nobac

##### Licitación primaria de Letras \$ Internas

SUBASTA	PLAZO	VENCIMIENTO	TNA IMPLÍCITA	TIPO	PRECIO DE CORTE	MONTO ACEPTADO (mill)
07/07/2015	98	14/10/2015	26,04	\$ INTERNAS	93,4653	533,48
07/07/2015	119	04/11/2015	26,39	\$ INTERNAS	92,0778	517,84
07/07/2015	161	16/12/2015	26,96	\$ INTERNAS	89,3708	2799,63
07/07/2015	210	03/02/2016	27,64	\$ INTERNAS	86,2780	589,56
07/07/2015	252	16/03/2016	28,25	\$ INTERNAS	83,6791	4928,88

##### Licitación primaria de Letras USD

SUBASTA	PLAZO	VENCIMIENTO	TNA IMPLÍCITA	TIPO	PRECIO DE CORTE	MONTO ACEPTADO (mill)
07/07/2015	35	12/08/2015	3,75	USD "N"	99,6417	0,40
07/07/2015	91	07/10/2015	4,40	USD "N"	98,9149	10,42
07/07/2015	182	06/01/2016	4,50	USD "N"	97,8054	1,10
07/07/2015	357	29/06/2016	4,70	USD "N"	95,6050	0,59

SUBASTA	PLAZO	VENCIMIENTO	TNA IMPLÍCITA	TIPO	PRECIO DE CORTE	MONTO ACEPTADO (mill)
07/07/2015	35	12/08/2015	3,25	USD "N"	99,6893	141,51
07/07/2015	91	07/10/2015	3,90	USD "N"	99,0370	25,94
07/07/2015	182	06/01/2016	4,00	USD "N"	98,0445	1,79
07/07/2015	357	29/06/2016	4,20	USD "N"	96,0541	0,86

Fuente: Reuters

#### 2. Caucciones y Cheques de Pago Diferido

##### Evolución de Tasas promedio en función del plazo

Tasas al	Días									
10/07/2015	7	14	21	30	60	90	120	150	180	360
<b>Caucciones</b>	21,55%	22,14%	23,69%	23,25%						
<b>CHPD</b>	16,15%	16,22%	16,21%	16,01%	16,30%	16,65%	16,50%	16,50%	16,50%	16,85%

Fuente: BOLSAR

### 3. Fideicomisos Financieros

#### Colocaciones últimas 4 semanas

Fideicomiso	Monto Total (\$ Mill.)	Colocaciones Del 15-Jun al 10-Jul						
		Cupón VDF Clase A (TNA)	Calif.	VDF A		VDF B		Fecha Colocación
				DUR	R. E.	DUR	R. E.	
1 CCF Créditos 8	182,9	27,00%	AAA	5,8	28,9%			19/06/2015
2 Secubono 120	153,4	B+2%(22,5%-30%)	AAA	4,4	25,8%	11,2	30,0%	19/06/2015
3 Fidebica XXXVI	77,5	B+3%(23%-30%)	AAA	5,1	27,2%	17,3	30,6%	22/06/2015
4 Ribeiro LXXVIII	96,9	B+2,5%(23%-30%)	AAA	5,0	25,4%	8,2	30,1%	22/06/2015
5 Decreditos X	71,6	B+3%(24%-32%)	AAA	4,1	21,5%	10,4	31,0%	24/06/2015
6 Comafi Leasing Pymes VII	93,7	B+3%(20%-31%)	AAA	8,4	18,0%	17,7	27,3%	24/06/2015
7 Australtex I	54,3	B+3%(24%-35%)	AAA	6,0	20,8%	11,7	27,0%	26/06/2015
8 Gleba I	52,5	B+2,5%(22,5%-29,5%)	A1	1,1	17,0%	1,6	27,2%	26/06/2015
9 Unicred Cheques I	49,0	B+Margen(23%-35%)	A1	5,2	25,6%			26/06/2015
10 Galileo Rental Oil & Gas IV	USD 4,52	4,00%	AA	5,0	5,0%			29/06/2015
11 Megabono Crédito 134	219,5	B+2%(22,5%-30%)	AAA	5,5	26,1%	11,9	29,3%	30/06/2015
12 CMR Falabella LII	118,5	B+2,5%(22%-29%)	AAA	2,6	26,5%			30/06/2015
13 Tarjeta Shopping LXXXIV	104,9	B+2%(22,5%-30%)	AAA	5,7	28,3%			01/07/2015
14 Tarjeta Actual XIV	58,9	B+3%(24%-32%)	AA+	6,3	26,8%	15,2	32,0%	01/07/2015
15 AGL VII	45,4	B+3,5%(24%-32%)	AA	2,7	25,3%	6,9	31,4%	02/07/2015
16 Agros Soluciones I	49,6	B+2,5%(22,5%-29,5%)	A1	1,2	24,0%	2,3	30,2%	06/07/2015
17 Vicentin Exportaciones IV	D 40 y \$ 2	1,50%	AA-	12,5	2,5%	11,5	30,0%	07/07/2015
18 Consubond 113	222,1	B+2%(24%-31%)	AAA	3,4	25,1%	10,0	28,9%	08/07/2015

\* RE: Rendimiento esperado considerando Badlar constante durante la vida del Bono para las emisiones en pesos.

Nota: En aquellos casos que no se emitieron Bonos B se exhibe el cuadrante en blanco y cuando se emitieron Bonos B pero no se adjudicaron ofertas figura "NA".

Fuente. Elaboración propia en base a BCBA y BCR

### 4. Curvas de rendimiento de instrumentos de corto y mediano plazo

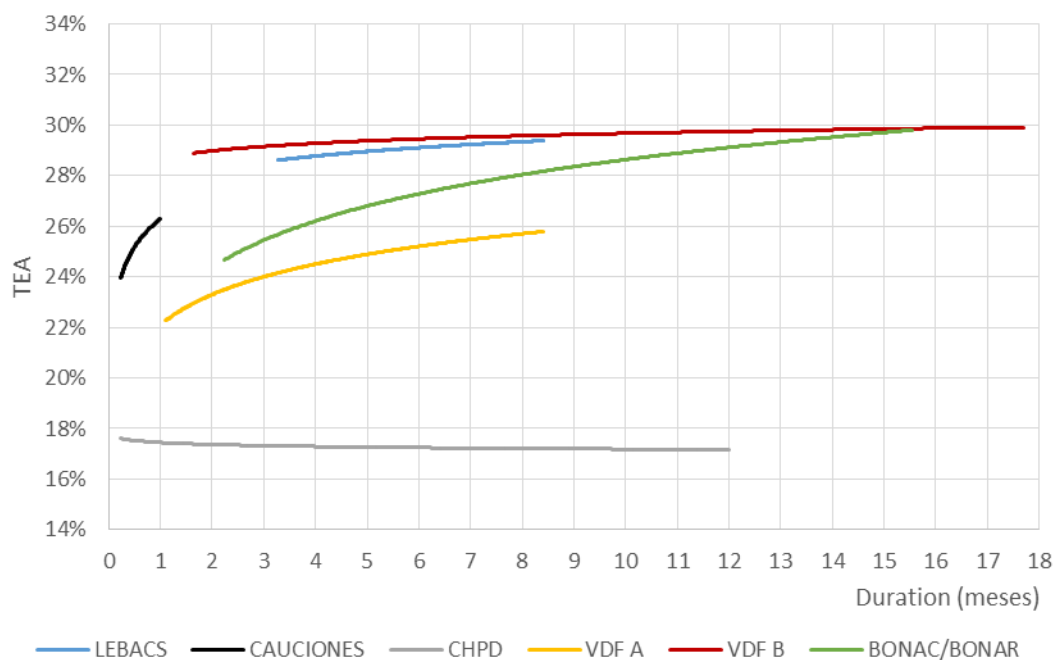

Fuente. Elaboración propia en base a Reuters, BOLSAR, BCBA y BCR

## B. Tasas de interés Sistema Bancario

### Evolución Badlar Promedio Bancos Privados y Call Bancario

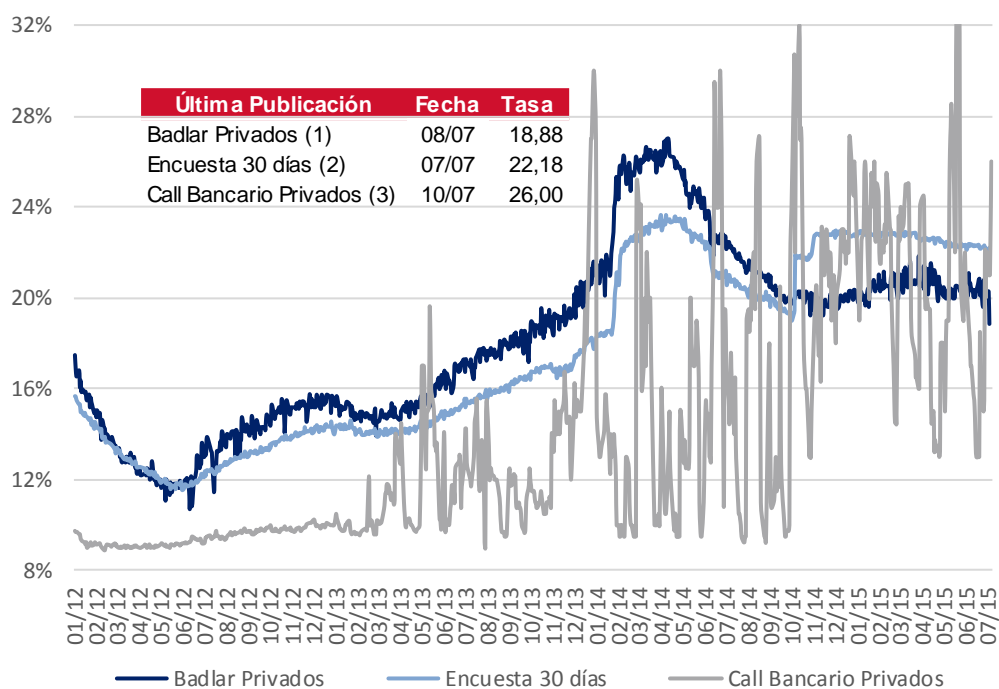

- (1) Depósitos Bancos Privados de más de \$1.000.000 de 30 a 35 días de plazo
- (2) Plazo fijo Bancos Privados de \$100.000 a \$499.999 de 30 a 44 días de plazo
- (3) Call a 1 día entidades de 1º línea

Fuente: BCRA y Reuters

# C. Bonos

## 1. Bonos Soberanos

### Cotizaciones de Bonos Soberanos emitidos en Pesos

Bonos Soberanos (en Pesos) al 10/07/2015	Maturity	Cupon (%)	Próximo Vto.	TIR	MD	Cotización
<b>Ajustables por CER</b>						
PAR \$ Ley Arg.	PARP	31/12/38	Fija=1.18	30/09/15 R	8,9%	13,2 116,00
DISCOUNT \$ Ley Arg.	DICP	31/12/33	Fija=5.83	31/12/15 R	9,5%	8,1 302,00
CUASIPAR en \$	CUAP	31/12/45	Fija=3.31	31/12/15 R	6,8%	13,9 265,00
PAR \$ Ley Arg.	PAP0	31/12/38	Fija=1.18	30/09/15 R	8,6%	13,3 120,00
DISCOUNT \$ Ley Arg.	DIP0	31/12/33	Fija=5.83	31/12/15 R	9,8%	8,1 295,00
Bocon Prov. 4° 2%	PR12	03/01/16	Fija=2	03/08/15 A+R	6,0%	0,2 21,30
Bocon Cons. 6° 2%	PR13	15/03/24	Fija=2	15/08/15 A+R	10,4%	3,6 248,50
BOGAR 2018	NF18	04/02/18	Fija=2	04/08/15 A+R	10,6%	1,2 130,70
BOGAR 2020	NO20	04/10/20	Fija=2	04/08/15 A+R	11,6%	2,5 210,71
<b>Tasa de referencia variable</b>						
Bocon Prov. 4° en \$	PRO7	01/01/16	Var.=0.2494	01/08/15 A+R	51,6%	0,2 4,54
Bocon Cons. 7°	PR14	04/01/16	Var.=20.57	05/10/15 A+R	27,4%	0,3 49,55
Bocon Cons. 8°	PR15	04/10/22	Var.=20.57	05/10/15 R	29,5%	3,0 145,50
BONAR 2015	AS15	10/09/15	Var.=23.72	10/09/15 A+R	24,3%	0,2 21,15
BONAC 2016	A2M6	31/03/16	Var.=26.05	30/09/15 R	29,3%	0,6 100,70
BONAC 2016	AY16	09/05/16	Var.=26.72	10/08/15 R	29,6%	0,7 104,85
BONAR 2016	AS16	29/09/16	Var.=22.77	29/09/15 R	28,3%	1,0 98,00
BONAC 2016	A2S6	30/09/16	Var.=26.05	30/09/15 R	30,0%	1,0 99,93
BONAR 2017	AM17	28/03/17	Var.=22.77	28/09/15 R	28,8%	1,3 96,50
BONAR 2019	AMX9	11/03/19	Var.=23.22	11/09/15 R	29,7%	2,3 94,00

### Curva de rendimientos Bonos Soberanos emitidos en Pesos

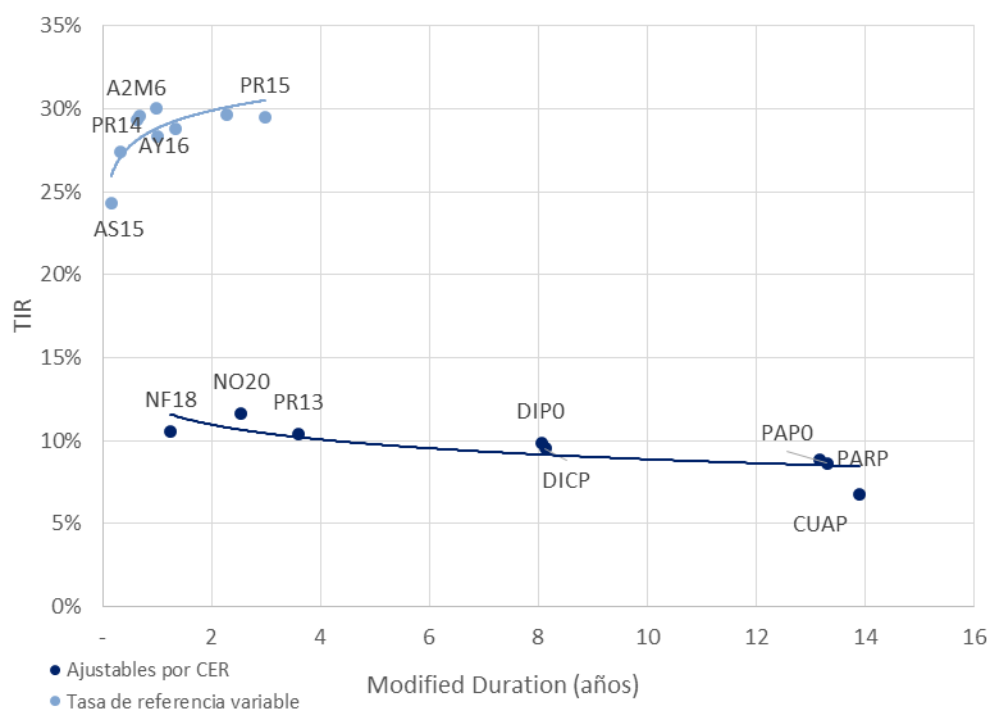

Fuente. Elaboración propia en base a IAMC

## Cotizaciones de Bonos Soberanos emitidos en Dólares

Bonos Soberanos (en Dólares) al 10/07/2015	Maturity	Cupon (%)	Próximo Vto.	TIR	MD	Cotización
<b>Dólares</b>						
PAR U\$S Ley Arg.	PARA	31/12/38	Fija=2.5	30/09/15	R 5,8%	12,8 701,90
PAR U\$S Ley N.Y.	PARY	31/12/38	Fija=2.5	30/09/15	R 5,8%	12,8 700,00
DISCOUNT U\$S Ley Arg.	DICA	31/12/33	Fija=8.28	31/12/15	R 5,8%	8,6 1.582,00
DISCOUNT U\$S Ley N.Y.	DICY	31/12/33	Fija=8.28	31/12/15	R 4,8%	8,8 1.735,00
PAR U\$S Ley Arg.	PAA0	31/12/38	Fija=2.5	30/09/15	R 5,8%	12,8 700,00
PAR U\$S Ley N.Y.	PAY0	31/12/38	Fija=2.5	30/09/15	R 6,1%	12,7 677,00
DISCOUNT U\$S Ley Arg.	DIA0	31/12/33	Fija=8.28	31/12/15	R 6,0%	8,5 1.564,00
DISCOUNT en U\$S Ley N.Y.	DIY0	31/12/33	Fija=8.28	31/12/15	R 5,4%	8,7 1.650,00
GLOBAL 2017 u\$S Ley N.Y.	GJ17	02/06/17	Fija=8.75	02/12/15	R -8,9%	1,9 1.265,00
BODEN 2015	RO15	03/10/15	Fija=7	03/10/15	A+R -80,4%	0,4 1.350,00
BONAR X	AA17	17/04/17	Fija=7	17/10/15	R -13,0%	1,8 1.312,00
BONAR 2018 en U\$S	AN18	29/11/18	Fija=9	29/11/15	R -6,0%	3,1 1.450,00
BONAR 2024	AY24	07/05/24	Fija=8.75	07/11/15	R 1,7%	5,1 1.308,05
<b>Dollar Linked</b>						
BONAD 2016	AO16	28/10/16	Fija=1.75	28/10/15	R -1,1%	1,3 949,50
BONAD 2018	AM18	18/03/18	Fija=2.4	18/09/15	R -0,7%	2,6 995,25

## Curva de rendimientos Bonos Soberanos emitidos en Dólares

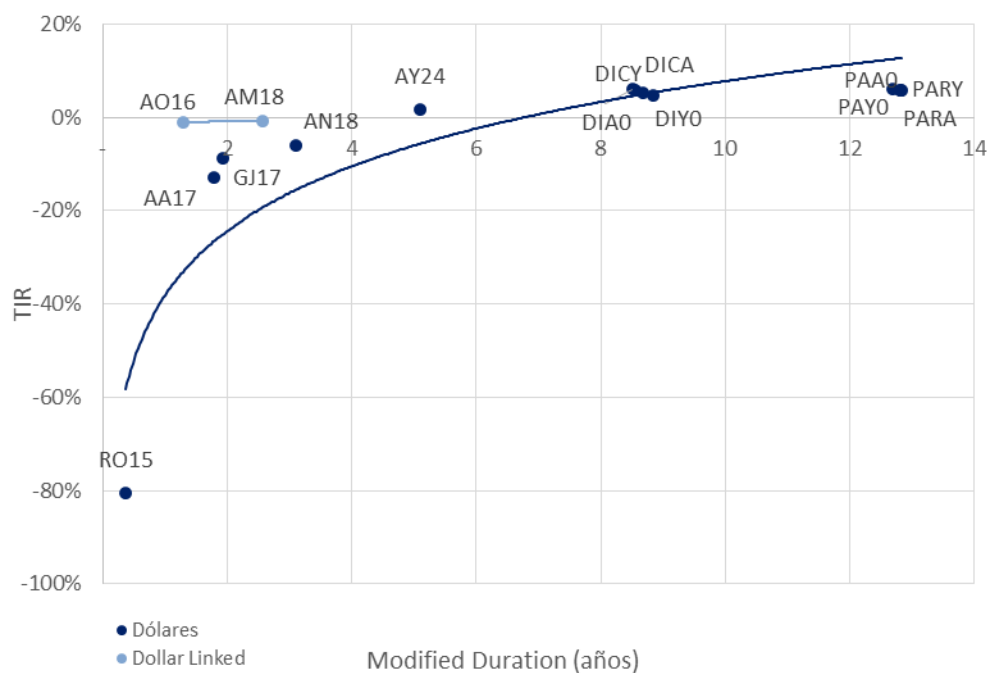

Fuente. Elaboración propia en base a IAMC



## 2. Bonos Provinciales

### Cotizaciones de Bonos Provinciales emitidos en Pesos

Bonos Provinciales (en Pesos) al 10/07/2015	Maturity	Cupon (%)	Próximo Vto.	TIR	MD	Cotización	
<b>Ajustable por CER</b>							
TUCUMAN CONSADEP serie 1	TUCS1	04/02/18	Fija=2	04/08/15 A+R	11,7%	1,2	129,00
<b>Ajustable por CVS</b>							
RIO NEGRO BOGAR 2	RNG21	04/02/18	Fija=2	04/08/15 A+R	8,3%	1,3	357,31
<b>Tasa de referencia variable</b>							
CORRIENTES serie 1	BCOR3	01/01/16	CA=0.2494	01/08/15 A+R	91,7%	0,2	4,32
BUENOS AIRES Ley 12836	PB17	30/01/16	CA=0.208	30/07/15 A+R	***	-	3,82

### Curva de rendimientos Bonos Provinciales emitidos en Pesos

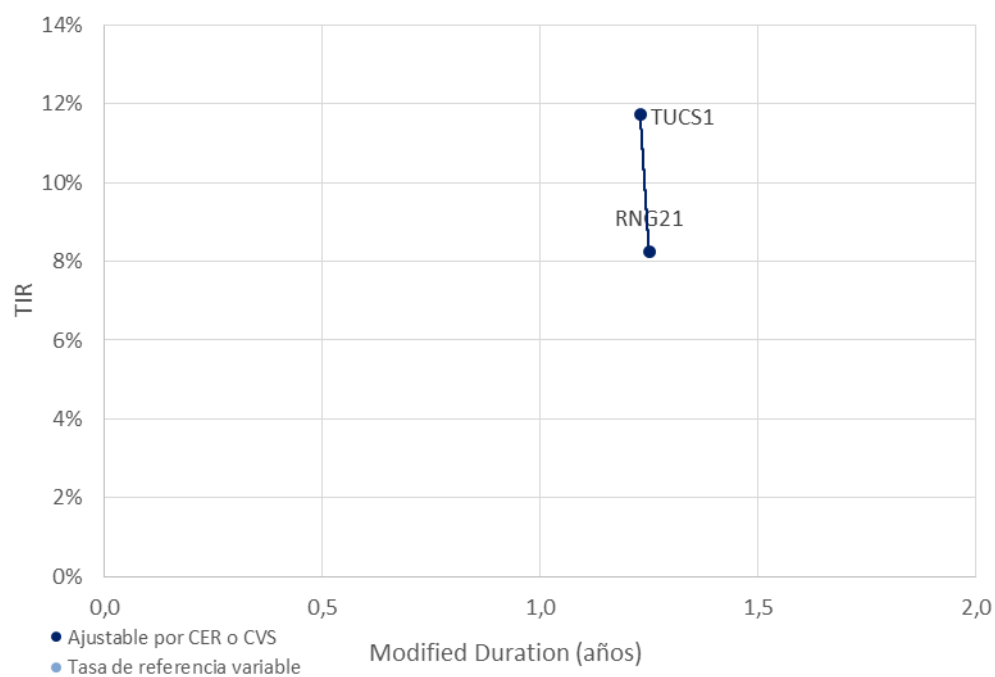

Fuente. Elaboración propia en base a IAMC

## Cotizaciones de Bonos Provinciales emitidos en Dólares

Bonos Provinciales (en Dólares) al 10/07/2015	Maturity	Cupon (%)	Próximo Vto.	TIR	MD	Cotización	
<b>Ley Argentina - Dollar Linked</b>							
CHACO Garant.	CHSG2	04/11/15	Fija=4	04/08/15 A+R	-82,1%	0,3	35,72
CHUBUT Cl.1 Vto. 2019	PUO19	21/10/19	Fija=4	21/07/15 R	4,4%	2,2	915,00
C.A.B.A. Clase 7 Vto. 2016	BDC16	09/05/16	Fija=4.75	09/11/15 R	2,7%	0,8	935,00
C.A.B.A. Clase X Vto. 2016	BD4C6	27/11/16	Fija=0.4	27/11/15 R	1,2%	1,4	903,00
C.A.B.A. Clase 8 Vto. 2018	BD2C6	27/06/16	Fija=2.48	27/12/15 R	0,6%	0,9	930,00
C.A.B.A. Clase 3 Vto. 2018	BDC18	15/03/18	Fija=3.98	15/09/15 R	2,5%	1,8	950,00
C.A.B.A. Clase 4 Vto. 2019	BDC19	17/05/19	Fija=3.98	17/11/15 R	2,5%	2,4	952,00
C.A.B.A. Clase 5 Vto. 2019	BD2C9	20/12/19	Fija=1.95	20/12/15 R	2,6%	3,1	895,00
C.A.B.A. Clase 6 Vto. 2020	BDC20	28/01/20	Fija=1.95	28/07/15 R	2,7%	3,1	900,00
BONCOR 2017	CO17	07/12/17	Fija=12	07/08/15 A+R	2,5%	1,1	308,00
ENTRE RIOS S.1 Vto. 2016	ERG16	06/08/16	Fija=4.8	06/08/15 A+R	4,4%	0,6	517,00
FORMOSA	FORM3	27/02/22	Fija=5	27/08/15 A+R	4,1%	3,0	639,00
MENDOZA Cl.1 Vto. 2016	PMY16	28/05/16	Fija=3	28/08/15 A+R	4,7%	0,5	404,00
MENDOZA Cl. 2 Vto. 2018	PMO18	30/10/18	Fija=2.75	30/07/15 A+R	4,1%	1,6	740,00
MENDOZA Cl. 3 Vto. 2018	PMD18	18/12/18	Fija=2.75	18/09/15 A+R	4,2%	1,7	735,00
NEUQUEN S.1 Vto. 2016	NDG1	12/06/16	Fija=3	12/09/15 A+R	6,3%	0,5	400,00
NEUQUEN S.2 Vto. 2018	NDG21	11/10/18	Fija=3.9	28/07/15 A+R	4,5%	1,6	852,00
TUCUMAN CONSADEP serie 2	TUCS2	05/09/15	L180=0.31	05/09/15 A+R	66,4%	0,1	42,50
<b>Ley Extranjera</b>							
BUENOS AIRES 2015 11.75%	BP15	05/10/15	Fija=11.75	05/10/15 A+R	-70,4%	0,7	1.270,00
BUENOS AIRES 2018 9.375%	BP18	14/09/18	Fija=9.38	14/09/15 R	-4,8%	2,9	1.350,00
BUENOS AIRES 2021 10.875%	BP21	26/01/21	Fija=10.88	26/07/15 R	0,0%	3,9	1.360,00
BUENOS AIRES 2021 9.95%	PBJ21	09/06/21	Var.=9.95	09/12/15 R	1,3%	4,4	1.335,00
BUENOS AIRES 2028 9.625%	BP28	18/04/28	Fija=9.625	18/10/15 R	4,8%	7,7	1.332,00
Desc. Corto Pzo. - Bs. As.	BDED	15/04/17	Fija=9.25	15/10/15 A+R	-26,7%	1,2	560,00
Par Mediano Pzo. - Bs. As.	BPMD	01/05/20	Fija=3	01/11/15 R	-1,2%	3,4	1.068,00
Par Largo Pzo. - Bs. As.	BPLD	15/05/35	Fija=4	15/11/15 R	5,3%	9,1	822,00
MENDOZA	BARX1	04/09/18	Fija=5.5	04/09/15 A+R	-7,0%	1,8	392,00
NEUQUÉN Regalías Gdo.II	NRH2	26/04/21	Fija=7.88	26/07/15 A+R	-0,3%	2,7	839,10
SALTA Garantizado Regalías	SARH	16/03/22	Fija=9.5	16/09/15 A+R	2,0%	3,0	907,24

## Curva de rendimientos Bonos Provinciales emitidos en Dólares

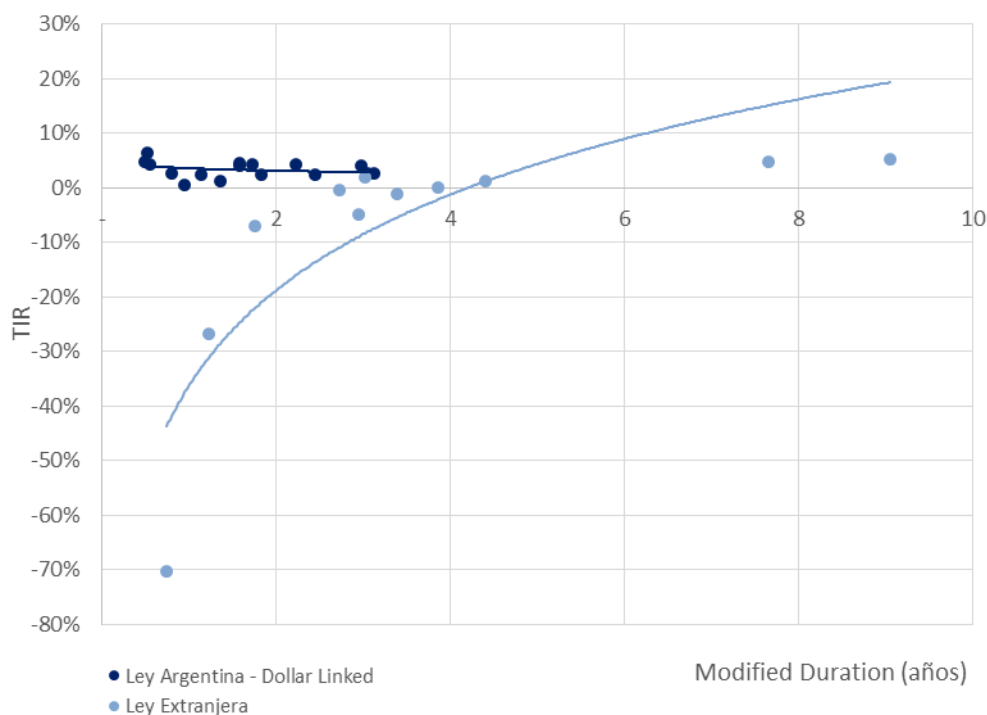

Fuente. Elaboración propia en base a IAMC

## D.Deuda Corporativa

### Colocaciones de las últimas 4 semanas

Emisor	Fecha de colocación	Mda	Monto Colocado	Plazo	Cupón	Tipo de Bono	Resultado de colocación	Dur	Calif. de Riesgo		
BANCO DE SERVICIOS	Clase 15	18-jun-15	AR	250.000.000	18 meses	Fija 9 meses, luego Badlar + 4,5%	ON	Fija 28,00%	13,40	FIX SCR S.A.	AA
ÁNGEL ESTRADA Y COMPAÑÍA S.A.	Clase II	19-jun-15	AR	183.518.000	12 meses	Fija	VCP	Fija 26,50%	10,02	FIX SCR S.A.	A2
TARJETA NARANJA S.A.	Clase XXX	25-jun-15	AR	400.000.000	24 meses	Fija 9 meses, luego Badlar + 4,5%	ON	Fija 27,75%	19,32	FIX SCR S.A.	AA-
CGM LEASING	Serie 8/Clase A	03-jul-15	AR	12.500.000	24 meses	Fija	ON	Fija 24,74%	10,88	FIX SCR S.A.	BBB
	Serie 8/Clase B	03-jul-15	AR	34.000.000	36 meses	Badlar + Margen (Min 3%)	ON	Fija 4,80%	14,96	FIX SCR S.A.	BBB
BANCO CMB S.A.	Clase 6	03-jul-15	AR	150.000.000	18 meses	Fija 9 meses, luego Badlar + 4,5%	ON	Fija 27,47%	15,42	FIX SCR S.A.	A
RAGHSA S.A.	Clase 2	07-jul-15	USD	57.888.000.	72 meses	Fija	ON	Fija 8,50%	54,20	Moody's	Baa2
AXION ENERGY ARGENTINA S.A.	Clase IV	08-jul-15	AR	150.000.000	60 meses	Badlar + Margen (Max 35%)	ON	Margen 0,50%	38,40	FIX SCR S.A.	AA+
	Clase V	08-jul-15	AR	227.520.000	18 meses	Fija 9 meses, luego Badlar + 3,25%	ON	Fija 24,75%	15,72	FIX SCR S.A.	AA+

Fuente. Elaboración propia en base a BCBA y BCR.

# III. Renta Variable

## 1. Evolución Merval

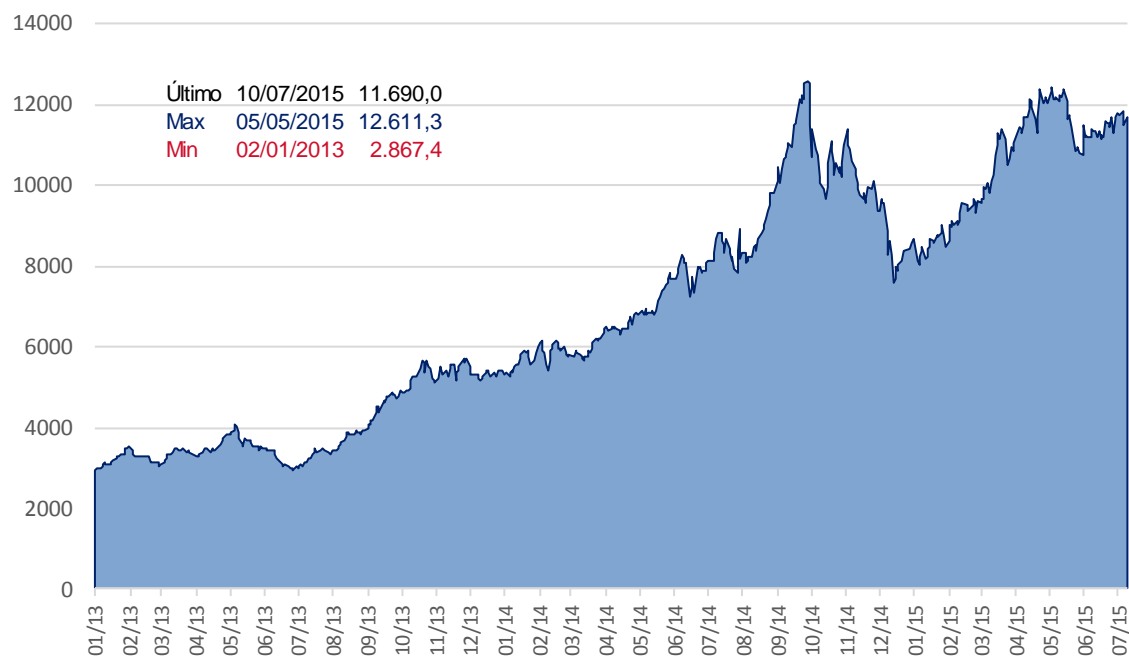

Fuente. Elaboración propia en base a Reuters

## 2. Cotizaciones Merval

### Panel Merval

Panel Líder Merval	Última Cotización 10/07/2015	Var % Semanal	Var % MTD	Var % YTD	Var % Anual	Min 52 sem	Max 52 sem	Cap Bursatil (millones)
Aluar	8,95	1,4%	5,7%	18,6%	128,7%	3,31	11,16	25.060
Petroleo Brasileiro	54,80	-1,7%	-5,8%	24,3%	-27,6%	29,50	137,00	714.838
Banco Macro	62,20	5,4%	4,4%	25,7%	46,4%	37,10	80,00	36.982
Sociedad Comercial del Plata	3,10	-2,8%	0,0%	68,5%	165,0%	0,98	3,75	4.216
Edenor	8,65	-2,3%	4,8%	58,7%	14,7%	5,01	10,95	3.825
Siderar	6,56	0,2%	5,8%	11,2%	67,3%	3,31	8,24	29.632
BBVA Francés	71,85	1,6%	3,2%	35,1%	56,2%	38,70	97,50	38.538
Grupo Financiero Galicia	26,00	4,4%	5,7%	40,9%	56,1%	13,71	31,31	26.495
Pampa Holding	7,67	-0,4%	8,5%	73,9%	70,8%	3,59	9,50	10.081
Tenaris	168,50	-1,5%	-4,0%	-7,3%	-26,6%	157,45	344,43	198.920
YPF	338,00	-5,1%	-4,2%	7,3%	-10,2%	243,50	561,00	132.922

Fuente. Elaboración propia en base a Reuters

# IV. Fondos

## 1. Resumen patrimonial por tipo de inversión

Tipo de Inversión	Renta Variable	Renta Fija	Renta Mixta	PyMEs	Infraes.	Retorno Total	Mercado de Dinero	Total
<b>Patrimonio al 10/07/2015 (millones)</b>	5.822	96.979	14.370	6.907	9.163	1.891	34.277	<b>169.411</b>
<b>Cantidad de Cuotapartes (millones)</b>	1.801	72.937	11.403	5.759	15.022	864	30.375	<b>138.161</b>
<b>Valor Promedio (mil cuotas)</b>	3.233	1.330	1.260	1.199	610	2.189	1.128	<b>1.226</b>
<b>Δ% Patrimonio Semanal</b>	0,2%	0,3%	1,2%	-2,2%	-0,6%	0,7%	-10,1%	-2,0%
<b>Δ% Cantidad Cuotapartes Semanal</b>	0,3%	-0,9%	0,6%	-1,9%	-1,0%	0,0%	-12,5%	-3,6%
<b>Δ% Valor Promedio Semanal</b>	-0,1%	1,2%	0,6%	-0,3%	0,4%	0,6%	2,7%	1,6%
<b>Δ% Patrimonio YTD</b>	35,4%	43,2%	29,3%	28,0%	18,7%	23,7%	-8,0%	25,5%
<b>Δ% Cantidad Cuotapartes YTD</b>	13,1%	40,4%	18,7%	20,7%	3,7%	36,3%	-12,4%	17,4%
<b>Δ% Valor Promedio YTD</b>	19,7%	1,9%	9,0%	6,1%	14,5%	-9,2%	5,1%	6,9%

Fuente: Elaboración propia en base a CAFCI

# V. Monedas

## 1. Mercado Spot

Evolución del Dólar Oficial vs. Dólar Bolsa



Fuente: Reuters

## 2. Futuros

### Cotización de futuros en ROFEX

Vto	ROFEX 10/07/2015			
	Precio	Tasa Implícita	TEA Implícita	TNA Implícita
07/2015	9,199	0,84%	15,73%	14,67%
08/2015	9,318	2,15%	16,09%	15,08%
09/2015	9,430	3,38%	15,93%	15,03%
10/2015	9,542	4,60%	15,80%	15,00%
11/2015	9,709	6,43%	17,26%	16,42%
12/2015	9,949	9,07%	20,09%	19,13%
01/2016	10,183	11,63%	21,88%	20,91%
02/2016	10,465	14,72%	23,89%	22,96%
03/2016	10,770	18,07%	25,70%	24,88%
04/2016	11,077	21,43%	27,26%	26,61%
05/2016	11,365	24,59%	27,91%	27,53%
06/2016	11,630	27,49%	28,28%	28,19%
07/2016	11,891	30,36%	28,57%	28,78%

### Curva de rendimiento implícito de futuros en ROFEX

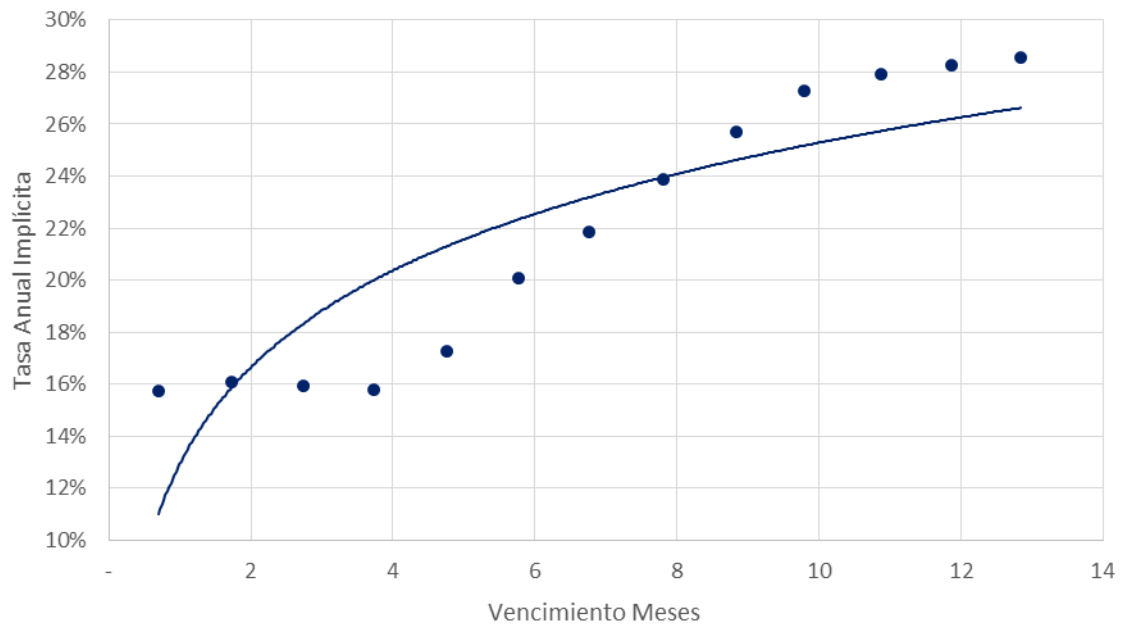

Fuente: Elaboración propia en base a Reuters

# Contacto

Para mayor información sobre la Newsletter o sobre FIRST Capital Markets, por favor contáctenos:

## **BUENOS AIRES**

Ortiz de Ocampo 3302 Módulo 1 - PB 2

C1425DSV Ciudad de Buenos Aires

República Argentina

(+54 11) 5235-1032

## **Alejandro Caramella**

[alejandro.caramella@firstcma.com](mailto:alejandro.caramella@firstcma.com)

+54 341 527 5827

## **Alexis Avcharian**

[alexis.avcharian@firstcma.com](mailto:alexis.avcharian@firstcma.com)

+54 11 5235 9117

## **Pedro A. Cristiá, CFA**

[pedro.cristia@firstcma.com](mailto:pedro.cristia@firstcma.com)

+54 341 527 0619

## **Rodrigo Terre**

[rodrigo.terre@firstcma.com](mailto:rodrigo.terre@firstcma.com)

+54 11 5235 9116