

Contenido

Contenido	2
I. Resumen de mercados.....	3
1. Cotizaciones y evolución semanal de mercados	3
II. Renta Fija	4
A. Instrumentos de corto plazo.....	4
1. Lebac y Nobac	4
2. Caucciones y Cheques de Pago Diferido	4
3. Tasas de interés Sistema Bancario.....	5
4. Curvas de rendimiento de instrumentos de corto plazo	6
B. Fideicomisos Financieros	6
1. Colocaciones últimas 4 semanas	6
2. Curvas de rendimiento Bonos A y B (últimas 4 semanas y Dur<24m).....	7
C. Bonos	8
1. Bonos Soberanos	8
2. Bonos Provinciales	10
D. Deuda Corporativa.....	12
III. Renta Variable.....	13
1. Evolución Merval	13
2. Cotizaciones Merval.....	13
IV. Fondos	14
1. Resumen patrimonial por tipo de inversión	14
V. Monedas.....	15
1. Mercado Spot	15
2. Futuros.....	16
Contacto.....	17

I. Resumen de mercados

1. Cotizaciones y evolución semanal de mercados

	24/04/2015	17/04/2015	Variación
Tasas			
Caución (14 días)	19,46%	20,55%	-109 bp
CHPD (30 días)	22,50%	22,50%	-
Lebacs (90 días)	26,22%	26,22%	-
Call Bancario	14,27%	18,87%	-460 bp
Badlar Privados	20,63%	20,94%	-31 bp
Tasa Implícita Rofex	19,75%	20,62%	-87 bp
Monedas			
Dólar Oficial	8,89	8,87	0,26%
Dólar Bolsa	11,85	12,11	-2,14%
Euro / Dólar	1,09	1,07	1,48%
Real / Dólar	2,92	3,03	-3,63%
Mercados			
Merval	12409,39	11920,08	4,10%
S&P 500	2120,67	2100,50	0,96%
Nasdaq	5100,90	4990,16	2,22%
DowJones	18121,41	18044,07	0,43%
Commodities			
Soja (USD/Ton.)	359,45	354,95	1,27%
Maíz (USD/Ton.)	145,96	148,12	-1,46%
Trigo (USD/Ton.)	182,90	181,70	0,66%
Petróleo WTI (USD/Barril)	57,40	56,61	1,40%
Oro (USD/Onza Troy)	1202,02	1193,73	0,69%

Fuente: Bolsar, BCRA, Rofex, Bloomberg, CBOT

II. Renta Fija

A. Instrumentos de corto plazo

1. Lebac y Nobac

Licitación primaria de Letras \$ Internas

SUBASTA	PLAZO	VENCIMIENTO	TASA IMPLÍCITA	TIPO	PRECIO DE CORTE	MONTO ACEPTADO
21/04/2015	119	19/08/2015	26,89	\$ INTERNAS	91,9398	4.013.186.999
21/04/2015	140	09/09/2015	27,19	\$ INTERNAS	90,5559	2.688.554.000
21/04/2015	196	04/11/2015	27,90	\$ INTERNAS	86,9701	4.358.579.000
21/04/2015	252	30/12/2015	28,50	\$ INTERNAS	83,5584	1.268.462.000
21/04/2015	301	17/02/2016	29,05	\$ INTERNAS	80,6736	1.765.957.000
21/04/2015	91	22/07/2015	26,22	\$ INTERNAS	93,8641	4.031.290.999

Licitación primaria de Letras USD

Subasta	Plazo	Vencimiento	Tasa implícita	Tipo	Precio de corte	Monto Aceptado
21/04/2015	35	27/05/2015	3,75	USD "N"	99,6417	9.039.150
21/04/2015	91	22/07/2015	4,40	USD "N"	98,9149	3.526.255
21/04/2015	182	21/10/2015	4,50	USD "N"	97,8054	1.568.949
21/04/2015	357	13/04/2016	4,70	USD "N"	95,6050	769.381

Subasta	Plazo	Vencimiento	Tasa implícita	Tipo	Precio de corte	Monto Aceptado
21/04/2015	35	27/05/2015	3,25	USD "V"	99,6893	166.989.289
21/04/2015	91	22/07/2015	3,90	USD "V"	99,037	28.497.843
21/04/2015	182	21/10/2015	4,00	USD "V"	98,0445	13.095.403
21/04/2015	357	13/04/2016	4,20	USD "V"	96,0541	2.960.734

2. Caucciones y Cheques de Pago Diferido

Evolución de Tasas promedio en función del plazo

Tasas al	Días									
24/04/2015	7	14	30	60	90	120	150	180	270	360
Caucciones		19,46%	21,99%							
CHPD	22,50%	22,50%	22,50%	24,66%	25,25%	25,15%	25,00%	25,00%	24,00%	

Fuente: BOLSAR

3. Tasas de interés Sistema Bancario

Evolución Badlar Promedio Bancos Privados y Call Bancario

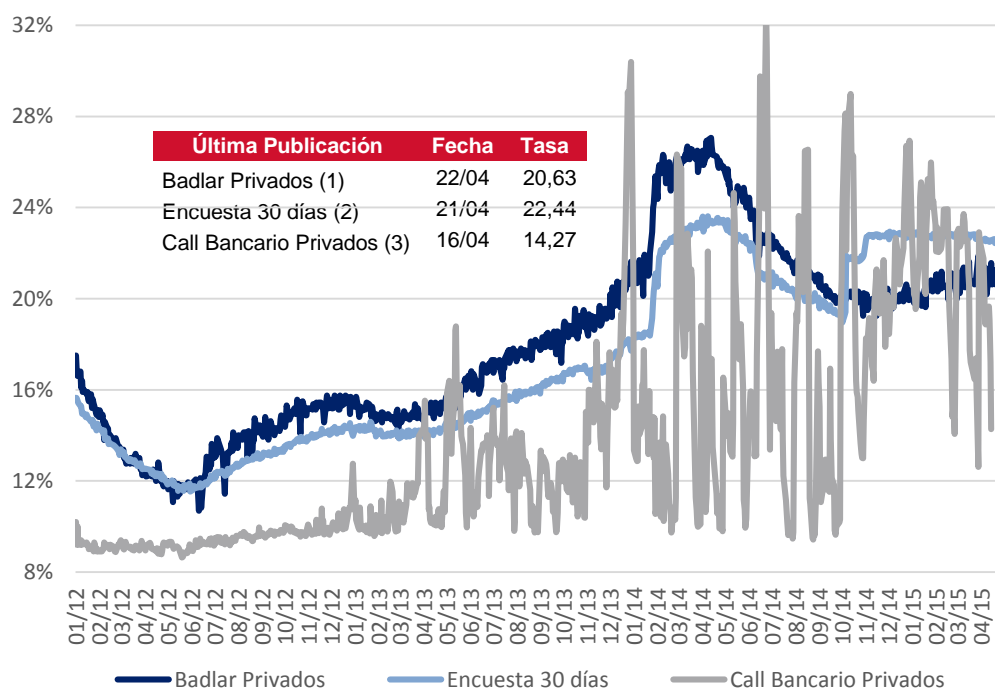

- (1) Depósitos Bancos Privados de más de \$1.000.000 de 30 a 35 días de plazo
- (2) Plazo fijo Bancos Privados de \$100.000 a \$499.999 de 30 a 44 días de plazo
- (3) Call en pesos entre Bancos Privados

Fuente: BCRA

4. Curvas de rendimiento de instrumentos de corto plazo

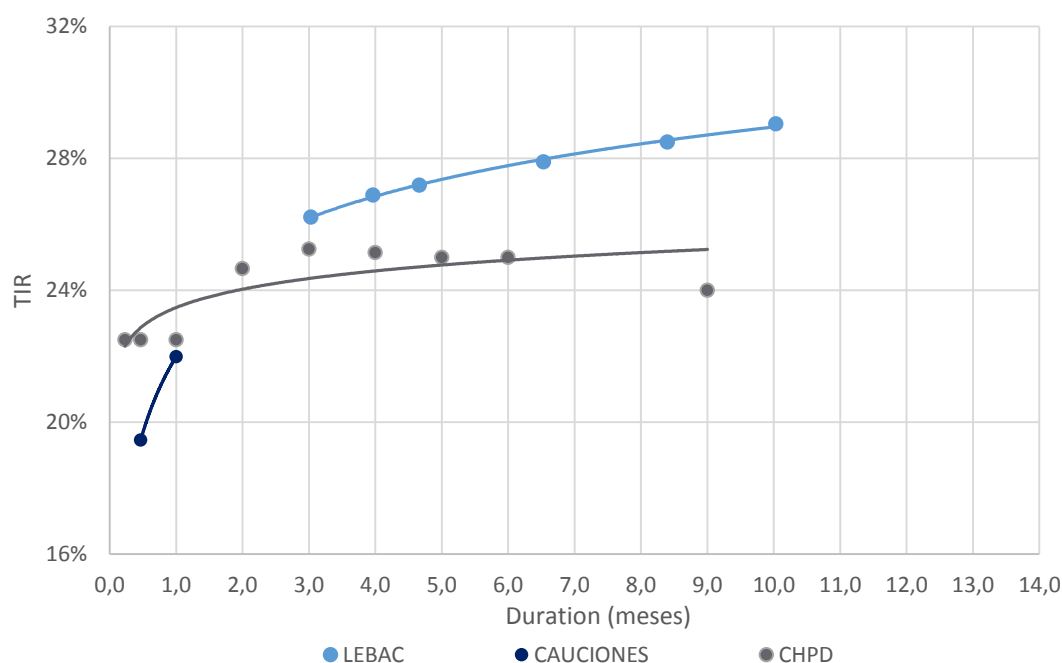

Fuente. Elaboración propia en base a BCRA y BOLSAR

B. Fideicomisos Financieros

1. Colocaciones últimas 4 semanas

Fideicomiso	Monto Total (\$ Mill.)	Colocaciones Del 30-Mar al 24-Abr						
		Cupón VDF Clase A (TNA)	Calif.	Bonos A		Bonos B		Fecha Colocación
				DUR	R. E.	DUR	R. E.	
1 Megabono Crédito 130	196,0	B+2%(22,5%-30%)	AAA	4,0	29,7%	10,1	32,2%	30/03/2015
2 Centrocard XIV	85,3	B+3%(25%-32%)	AA	7,3	29,0%	18,6	33,0%	06/04/2015
3 Consubond 110	308,2	B+2%(24%-31%)	AAA	3,1	27,3%	9,1	30,5%	07/04/2015
4 Speedagro II	50,0	B+3%(22%-32%)	A-2	3,0	28,7%			08/04/2015
5 Fideicred Agro II	115,0	B+3%(23%-33%)	A-1	3,1	28,3%			10/04/2015
6 Consumax XVII	36,6	B+2,5%(22,5%-30,5%)	AAA	2,0	27,5%	5,7	27,8%	13/04/2015
7 Pvc cred XXII	82,1	B+4%(20%-32%)	Aaa	6,3	28,2%			16/04/2015
8 Garbarino 112	234,6	B+2%(21,25%-28,75%)	AA / AA	4,9	26,6%	10,4	29,7%	16/04/2015
9 Fidebica XXXV	68,6	B+3%(23,5%-30,5%)	AAA	3,6	27,6%	15,9	27,8%	16/04/2015
10 Tarjeta Elebar XV	30,8	B+3%(24%-32%)	AA+	5,0	28,2%	11,7	33,8%	17/04/2015
11 Tarjeta Fértil VI	43,8	B+3,5%(24%-33%)	AA	4,8	29,0%	11,0	32,0%	21/04/2015
12 Credibel IV	65,0	B+4%(25%-33%)	A-1+	6,2	28,6%	12,0	32,0%	21/04/2015
13 Mila VII	40,1	B+3%(24%-34%)	AAA	7,4	28,1%	17,9	31,5%	22/04/2015
14 Megabono 135	168,8	B+2%(22%-29,5%)	AAA	3,5	25,4%	9,1	27,9%	23/04/2015
15 AMFAyS 19	39,0	B+3%(24%-31%)	AAA	7,0	27,9%	18,6	31,2%	23/04/2015
16 Fideicred Atanor III	113,3	B+2,5%(23%-30%)	A-1	2,1	27,9%			23/04/2015

* RE: Rendimiento esperado considerando Badlar constante durante la vida del Bono para las emisiones en pesos.

Nota: En aquellos casos que no se emitieron Bonos B se exhibe el cuadrante en blanco y cuando se emitieron Bonos B pero no se adjudicaron ofertas figura "NA".

Fuente. Elaboración propia en base a BCBA y BCR

2. Curvas de rendimiento Bonos A y B (últimas 4 semanas y Dur<24m)

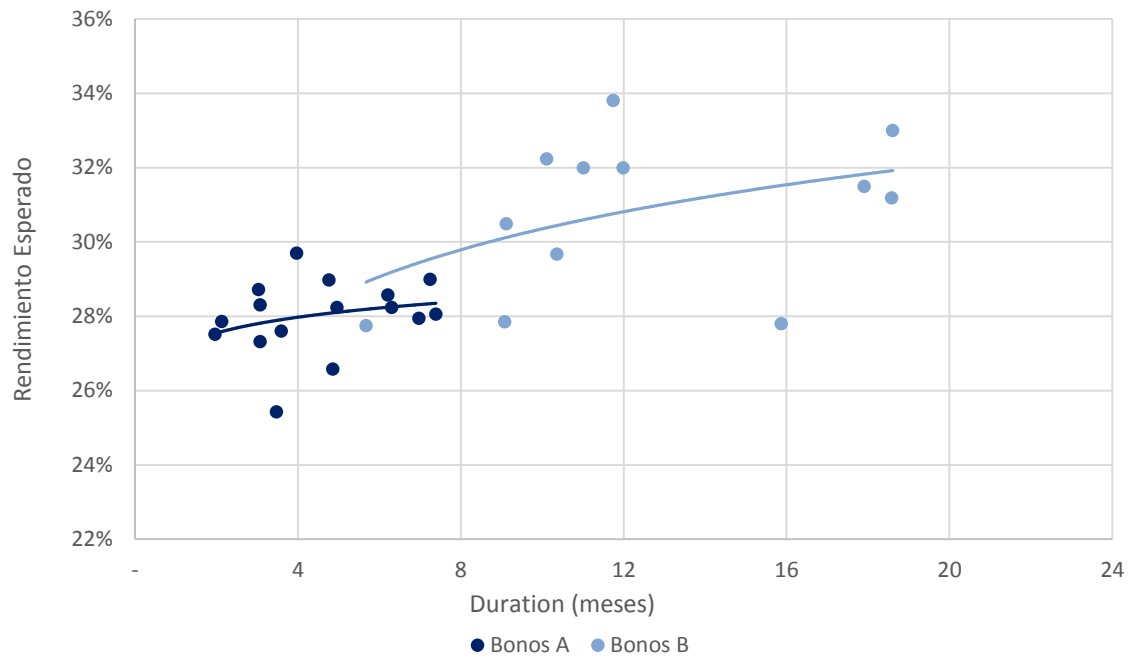

Fuente. Elaboración propia en base a BCBA y BCR

C. Bonos

1. Bonos Soberanos

Cotizaciones de Bonos Soberanos emitidos en Pesos

Bonos Soberanos (en Pesos) al 24/04/2015	Maturity	Cupon (%)	Próximo Vto.	TIR	MD	Cotización
Ajustables por CER						
PAR \$ Ley Arg.	PARP	31/12/38	Fija=1.18	30/09/15 R	6,5%	14,4 155,00
DISCOUNT \$ Ley Arg.	DICP	31/12/33	Fija=5.83	30/06/15 R	7,2%	8,7 365,00
CUASIPAR en \$	CUAP	31/12/45	Fija=3.31	30/06/15 R	6,4%	14,1 278,00
PAR \$ Ley Arg.	PAP0	31/12/38	Fija=1.18	30/09/15 R	7,8%	13,9 129,00
DISCOUNT \$ Ley Arg.	DIP0	31/12/33	Fija=5.83	30/06/15 R	8,4%	8,3 330,00
Bocon Prov. 4º 2%	PR12	03/01/16	Fija=2	03/05/15 A+R	14,7%	0,3 32,10
Bocon Cons. 6º 2%	PR13	15/03/24	Fija=2	04/05/15 A+R	8,4%	1,3 142,50
BOGAR 2018	NF18	04/02/18	Fija=2	04/05/15 A+R	15,9%	2,5 190,40
BOGAR 2020	NO20	04/10/20	Fija=2	15/05/15 A+R	7,1%	3,8 279,00
Tasa de referencia variable						
Bocon Prov. 4º en \$	PRO7	01/01/16	Var.=0.2494	01/05/15 A+R	33,6%	0,3 7,26
Bocon Cons. 7º	PR14	04/01/16	Var.=20.8	06/07/15 A+R	27,6%	0,4 74,75
Bocon Cons. 8º	PR15	04/10/22	Var.=20.8	06/07/15 R	27,8%	3,1 154,00
BONAR 2015	AS15	10/09/15	Var.=24.01	10/06/15 R	31,9%	0,3 21,00
BONAR 2016	A2M6	31/03/16	Var.=26.2199	30/06/15 R	29,0%	0,8 102,00
BONAR 2017	AS16	29/09/16	Var.=23.124	29/06/15 R	24,2%	1,2 103,00
BONAR 2019	AM17	28/03/17	Var.=23.124	29/06/15 R	27,6%	1,5 99,00

Curva de rendimientos Bonos Soberanos emitidos en Pesos

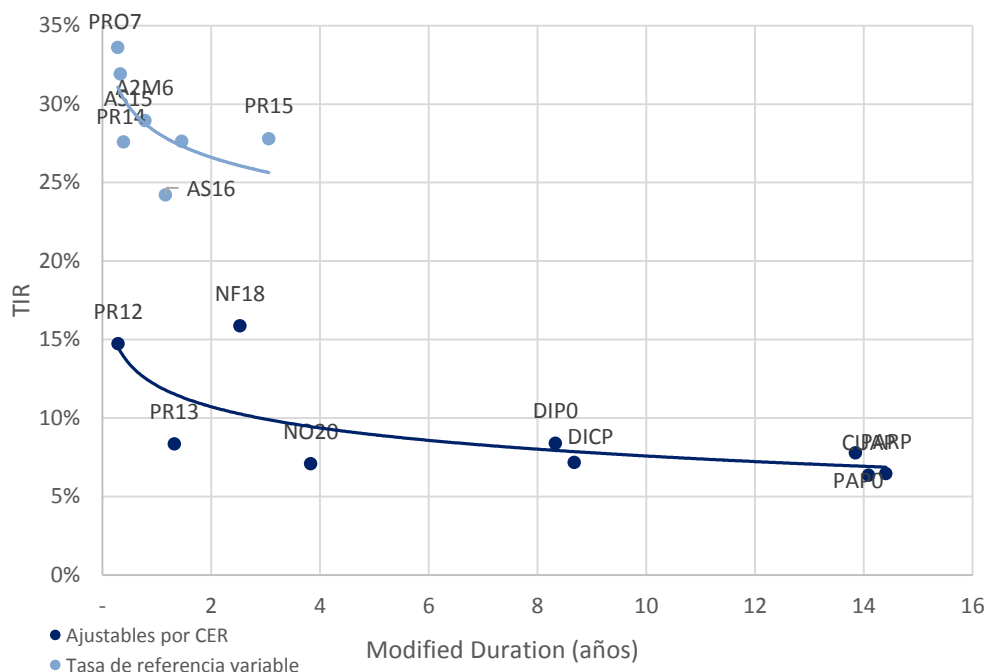

Fuente. Elaboración propia en base a IAMC

Cotizaciones de Bonos Soberanos emitidos en Dólares

Bonos Soberanos (en Dólares) al 24/04/2015	Maturity	Cupon (%)	Próximo Vto.	TIR	MD	Cotización
Dólares						
PAR U\$S Ley Arg.	PARA	31/12/38	Fija=2.5	30/09/15	R 5,6%	13,2 700,00
PAR U\$S Ley N.Y.	PARY	31/12/38	Fija=2.5	30/09/15	R 5,9%	13,0 670,30
DISCOUNT U\$S Ley Arg.	DICA	31/12/33	Fija=8.28	30/06/15	R 5,5%	8,6 1.622,00
DISCOUNT U\$S Ley N.Y.	DICY	31/12/33	Fija=8.28	30/06/15	R 5,2%	8,7 1.665,00
PAR U\$S Ley Arg.	PAA0	31/12/38	Fija=2.5	30/09/15	R 5,6%	13,2 700,00
PAR U\$S Ley N.Y.	PAY0	31/12/38	Fija=2.5	30/09/15	R 6,0%	12,9 658,00
DISCOUNT U\$S Ley Arg.	DIA0	31/12/33	Fija=8.28	30/06/15	R 5,7%	8,5 1.600,00
DISCOUNT en U\$S Ley N.Y.	DIY0	31/12/33	Fija=8.28	30/06/15	R 5,4%	8,6 1.630,00
GLOBAL 2017 u\$S Ley N.Y.	GJ17	02/06/17	Fija=8.75	02/06/15	R -3,3%	2,0 1.155,00
BODEN 2015	RO15	03/10/15	Fija=7	03/10/15	A+R -42,5%	0,5 1.168,00
BONAR X	AA17	17/04/17	Fija=7	17/10/15	R -6,5%	1,9 1.150,00
BONAR 2018 en U\$S	AN18	29/11/18	Fija=9	29/05/15	R -4,6%	3,2 1.400,00
BONAR 2024	AY24	07/05/24	Fija=8.75	07/05/15	R 2,7%	5,1 1.248,50
Dollar Linked						
BONAD 2016	AO16	28/10/16	Fija=1.75	28/10/15	R -4,1%	1,5 971,50
BONAD 2018	AM18	18/03/18	Fija=2.4	18/09/15	R -1,9%	2,8 1.005,00

Curva de rendimientos Bonos Soberanos emitidos en Dólares

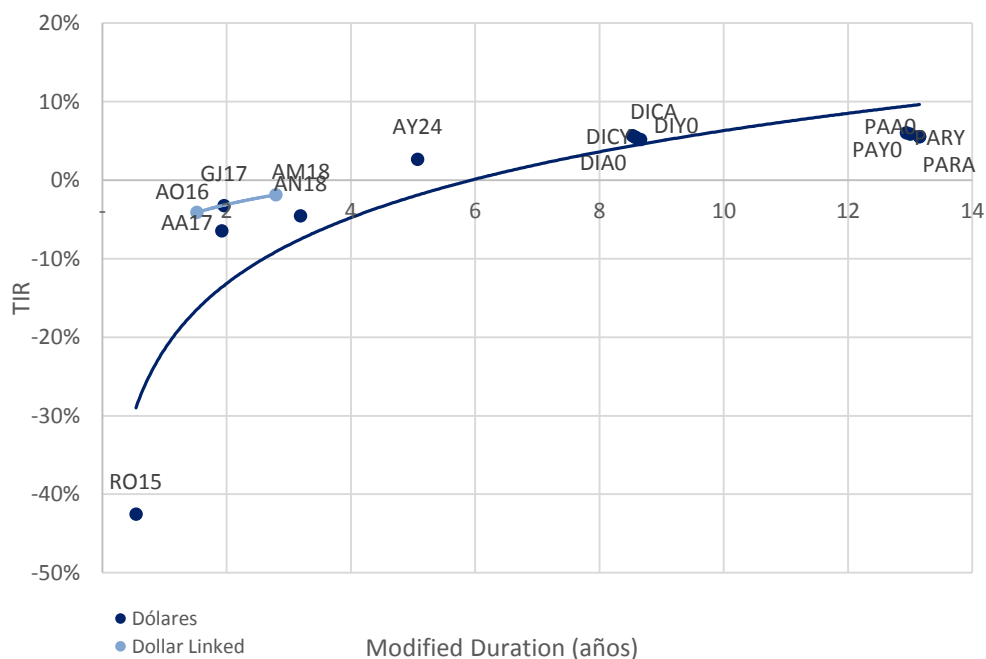

Fuente. Elaboración propia en base a IAMC

2. Bonos Provinciales

Cotizaciones de Bonos Provinciales emitidos en Pesos

Bonos Provinciales (en Pesos) al 24/04/2015	Maturity	Cupon (%)	Próximo Vto.	TIR	MD	Cotización
Ajustable por CER						
TUCUMAN CONSADEP serie 1	TUCS1	04/02/18	Fija=2	04/05/15 A+R	9,2%	1,3 141,00
Ajustable por CVS						
RIO NEGRO BOGAR 2	RNG21	04/02/18	Fija=2	04/05/15 A+R	7,0%	1,3 365,00
Tasa de referencia variable						
CORRIENTES serie 1	BCOR3	01/01/16	CA=0.2494	01/05/15 A+R	30,9%	0,3 7,30
BUENOS AIRES Ley 12836	PB17	30/01/16	CA=0.208	30/04/15 A+R	278,7%	0,2 7,24

Curva de rendimientos Bonos Provinciales emitidos en Pesos

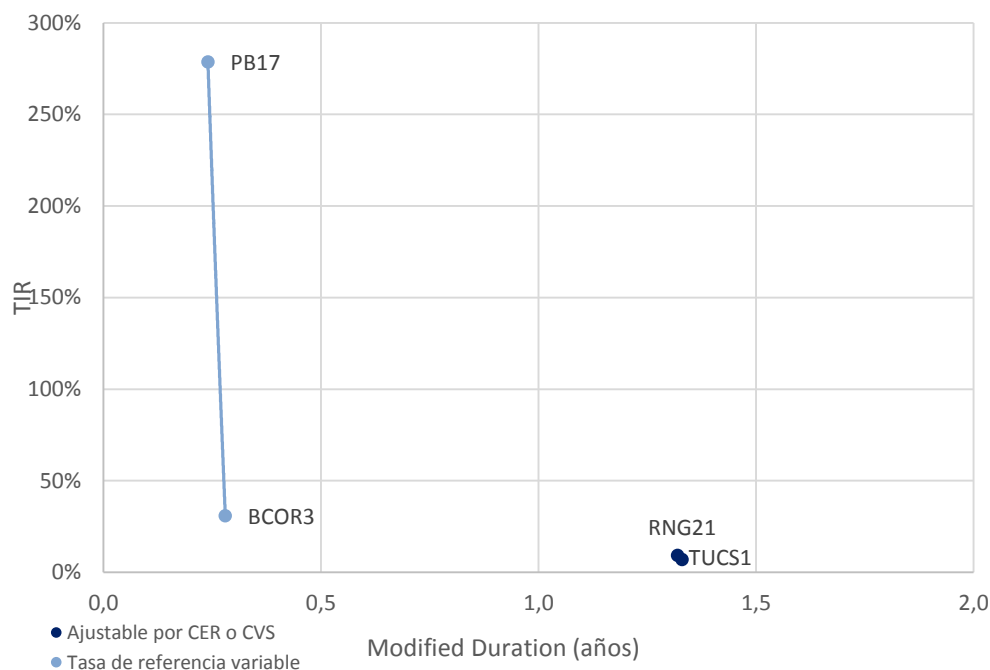

Fuente. Elaboración propia en base a IAMC

Cotizaciones de Bonos Provinciales emitidos en Dólares

Bonos Provinciales (en Dólares) al 24/04/2015		Maturity	Cupon (%)	Próximo Vto.	TIR	MD	Cotización
Ley Argentina - Dollar Linked							
CHACO Garant.	CHSG2	04/11/15	Fija=4	04/05/15 A+R	-48,1%	0,3	63,04
CHUBUT Cl.1 Vto. 2019	PUO19	21/10/19	Fija=4	21/07/15 R	2,9%	2,5	916,00
C.A.B.A. Clase 7 Vto. 2016	BDC16	09/05/16	Fija=4.75	09/05/15 R	-1,3%	1,0	965,00
C.A.B.A. Clase X Vto. 2016	BD4C6	27/11/16	Fija=0.4	27/05/15 R	3,7%	1,6	846,00
C.A.B.A. Clase 8 Vto. 2018	BD2C6	27/06/16	Fija=2.48	27/06/15 R	-3,3%	1,2	958,00
C.A.B.A. Clase 3 Vto. 2018	BDC18	15/03/18	Fija=3.98	15/09/15 R	1,2%	2,1	945,00
C.A.B.A. Clase 4 Vto. 2019	BDC19	17/05/19	Fija=3.98	17/05/15 R	2,5%	2,6	940,00
C.A.B.A. Clase 5 Vto. 2019	BD2C9	20/12/19	Fija=1.95	20/06/15 R	3,4%	3,2	855,00
C.A.B.A. Clase 6 Vto. 2020	BDC20	28/01/20	Fija=1.95	28/07/15 R	3,3%	3,3	856,00
BONCOR 2017	CO17	07/12/17	Fija=12	07/05/15 A+R	-0,4%	1,2	347,00
ENTRE RIOS S.1 Vto. 2016	ERG16	06/08/16	Fija=4.8	06/05/15 A+R	5,2%	0,6	601,00
FORMOSA	FORM3	27/02/22	Fija=5	27/05/15 A+R	2,9%	3,1	670,00
MENDOZA Cl.1 Vto. 2016	PMY16	28/05/16	Fija=3	28/05/15 A+R	0,0%	0,6	505,00
MENDOZA Cl. 2 Vto. 2018	PMO18	30/10/18	Fija=2.75	30/04/15 A+R	3,5%	1,7	780,00
MENDOZA Cl. 3 Vto. 2018	PMD18	18/12/18	Fija=2.75	18/06/15 A+R	3,3%	1,8	780,00
NEUQUEN S.1 Vto. 2016	NDG1	12/06/16	Fija=3	12/06/15 A+R	0,1%	0,6	505,00
NEUQUEN S.2 Vto. 2018	NDG21	11/10/18	Fija=3.9	28/07/15 A+R	1,1%	1,8	873,45
TUCUMAN CONSADEP serie 2	TUCS2	05/09/15	L180=0.31	05/09/15 A+R	9,7%	0,3	43,10
Ley Extranjera							
BUENOS AIRES 2015 11.75%	BP15	05/10/15	Fija=11.75	05/10/15 A+R	-42,7%	0,8	1.200,00
BUENOS AIRES 2018 9.375%	BP18	14/09/18	Fija=9.38	14/09/15 R	-2,1%	3,1	1.215,00
BUENOS AIRES 2021 10.875%	BP21	26/01/21	Fija=10.88	26/07/15 R	0,6%	4,0	1.290,00
BUENOS AIRES 2028 9.625%	BP28	18/04/28	Fija=9.625	18/10/15 R	5,5%	7,7	1.215,00
Desc. Corto Pzo. - Bs. As.	BDED	15/04/17	Fija=9.25	15/10/15 A+R	-27,1%	1,7	465,00
Par Mediano Pzo. - Bs. As.	BPMD	01/05/20	Fija=3	01/05/15 R	0,7%	3,5	975,00
Par Largo Pzo. - Bs. As.	BPLD	15/05/35	Fija=4	15/05/15 R	4,5%	9,3	867,50
MENDOZA	BARX1	04/09/18	Fija=5.5	04/09/15 A+R	-1,8%	1,9	350,00
NEUQUÉN Regalías Gdo.II	NRH2	26/04/21	Fija=7.88	26/07/15 A+R	-1,1%	3,0	839,10
SALTA Garantizado Regalías	SARH	16/03/22	Fija=9.5	16/06/15 A+R	1,1%	3,1	951,45

Curva de rendimientos Bonos Provinciales emitidos en Dólares

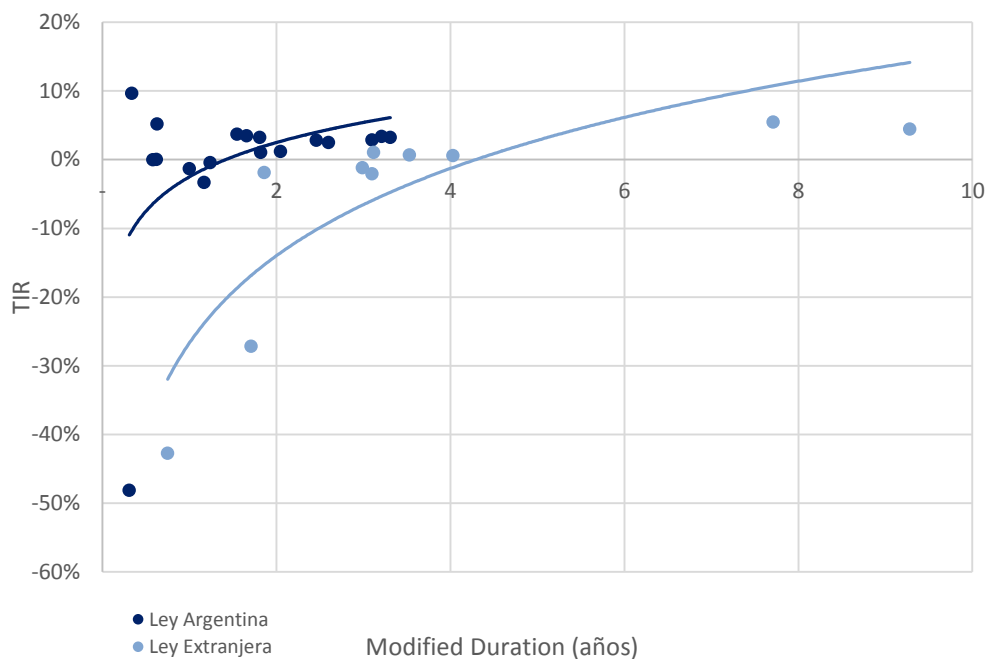

Fuente. Elaboración propia en base a IAMC

D. Deuda Corporativa

Colocaciones de las últimas 4 semanas

Emisor	Fecha de	Mda	Monto Colocado	Plazo	Tipo	Resulta	Dur	Calif.			
LEDESMA S.A.A.I.	Clase 3	30-mar-15	AR	260.116.666	24 meses	Fija 12 me	ON	Fija	0,28	17,4	FIX SCR S.A.
YPF S.A.	Clase XXXVIII	07-abr-15	AR	935.000.000	60 meses	Badlar + M	ON	Margen	0,05	32,5	FIX SCR S.A.
BACS BANCO DE CRÉDITO Y SECURITIZACIÓN S.A.	Clase V	14-abr-15	AR	150.000.000	21 meses	Fija 9 mes	ON	Fija	0,27	15,8	FIX SCR S.A.
	Clase XX	21-abr-15	AR	69.100.000	9 meses	Fija	ON	Fija	0,28	8,52	FIX SCR S.A.
TARSHOP S.A.	Clase XXI	21-abr-15	AR	80.500.000	18 meses	Fija 12 me	ON	Fija	0,29	15,8	FIX SCR S.A.
	Clase 1	23-abr-15	AR	Desierta	18 meses	Fija 9 mes	ON	Fija	Desierta	Desie rta	FIX SCR S.A.
ROCH S.A.	Clase 2	23-abr-15	USD	15.000.000	24 meses	Fija	ON	Fija	0,07	22,3	FIX SCR S.A.
TARJETA NARANJA S.A.	Clase XXIX	24-abr-15	AR	334.030.000	24 meses	Fija 12 me	ON	Fija	0,28	19,2	FIX SCR S.A.
MERCEDES BENZ COMPAÑÍA FINANCIERA ARGENTINA S.A.	Clase 22	24-abr-15	AR	38.200.000	12 meses	Fija	ON	Fija	0,26	11,1	FIX SCR S.A.
	Clase 23	24-abr-15	AR	111.800.000	18 meses	Badlar + M	ON	Margen	0,04	14,7	FIX SCR S.A.

Fuente. Elaboración propia en base a BCBA y BCR.

III. Renta Variable

1. Evolución Merval

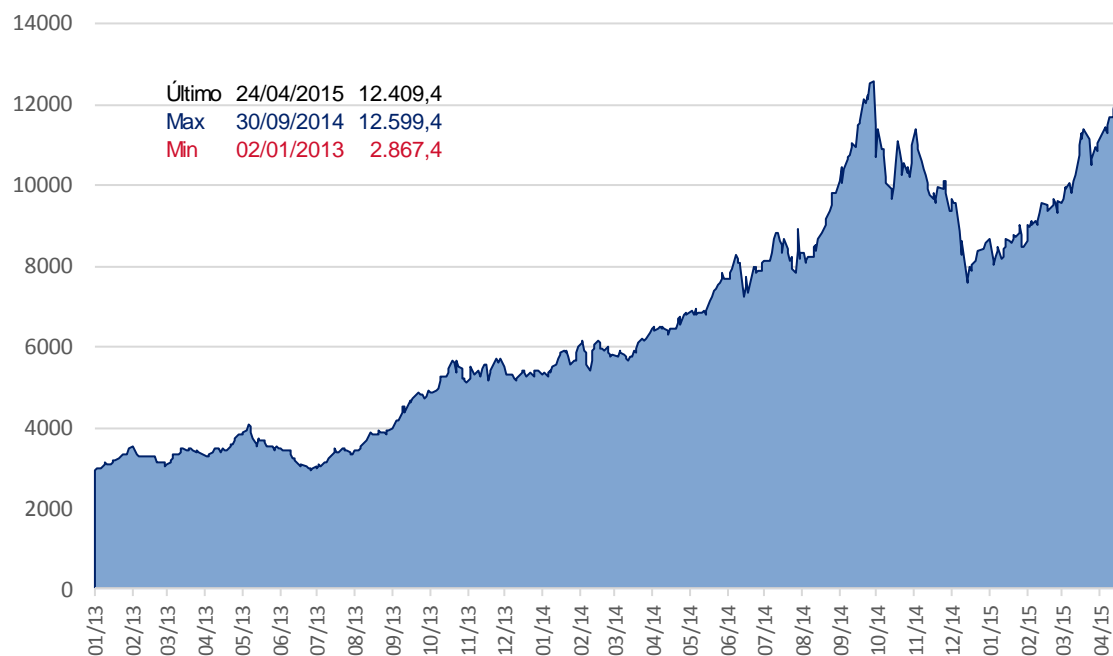

Fuente. Elaboración propia en base a Bolsar

2. Cotizaciones Merval

Panel Merval

Panel Líder Merval	Última Cotización 24/04/2015	Var % Semanal	Var % MTD	Var % YTD	Var % Anual	Min 52 sem	Max 52 sem	Cap Bursatil (millones)
Aluar	10,25	-1,4%	12,4%	21,3%	157,3%	3,70	12,50	25.625
Petroleo Brasileiro	58,85	12,6%	58,4%	33,5%	-11,1%	29,50	137,00	437.988
Banco Macro	68,65	4,0%	-1,9%	38,7%	126,2%	28,22	80,00	40.811
Sociedad Comercial del Plata	3,38	-4,0%	-5,3%	83,7%	250,3%	0,90	3,75	4.597
Edenor	9,20	0,5%	-5,5%	68,8%	94,1%	4,40	10,95	8.339
Siderar	7,23	0,4%	-5,0%	22,6%	105,9%	3,31	8,24	32.659
BBVA Francés	82,00	4,5%	0,6%	54,1%	163,2%	29,36	97,50	44.024
Grupo Financiero Galicia	27,65	3,8%	-0,4%	49,5%	104,5%	12,37	31,40	26.549
Pampa Holding	8,48	5,6%	1,1%	92,3%	203,9%	2,71	9,50	11.145
Tenaris	188,00	-1,6%	10,7%	3,3%	-12,1%	157,70	344,92	221.941
YPF	358,50	-0,8%	8,1%	13,8%	23,9%	243,50	561,00	141.003

Fuente. Elaboración propia en base a IAMC

IV. Fondos

1. Resumen patrimonial por tipo de inversión

Tipo de Inversión	Renta Variable	Renta Fija	Renta Mixta	PyMEs	Infraes.	Retorno Total	Mercado de Dinero	Total
Patrimonio al 24/04/2015 (millones)	6.314	88.793	12.841	5.893	8.535	1.887	43.436	167.699
Cantidad de Cuotapartes (millones)	1.799	63.861	10.563	5.082	14.840	740	39.158	136.044
Valor Promedio (mil cuotas)	3.510	1.390	1.216	1.160	575	2.549	1.109	1.233
Δ% Patrimonio Semanal	2,0%	3,6%	1,0%	0,6%	0,4%	1,4%	-0,6%	1,9%
Δ% Cantidad Cuotapartes Semanal	-0,1%	4,3%	0,8%	0,2%	0,2%	2,0%	0,9%	2,3%
Δ% Valor Promedio Semanal	2,0%	-0,7%	0,2%	0,5%	0,1%	-0,6%	-1,4%	-0,4%
Δ% Patrimonio YTD	46,9%	31,1%	15,5%	9,2%	10,6%	23,5%	16,6%	24,2%
Δ% Cantidad Cuotapartes YTD	13,0%	23,0%	9,9%	6,5%	2,5%	16,8%	12,9%	15,6%
Δ% Valor Promedio YTD	30,0%	6,6%	5,1%	2,6%	7,9%	5,7%	3,3%	7,5%

Fuente: Elaboración propia en base a CAFCI

V. Monedas

1. Mercado Spot

Evolución del Dólar Oficial vs. Dólar Bolsa

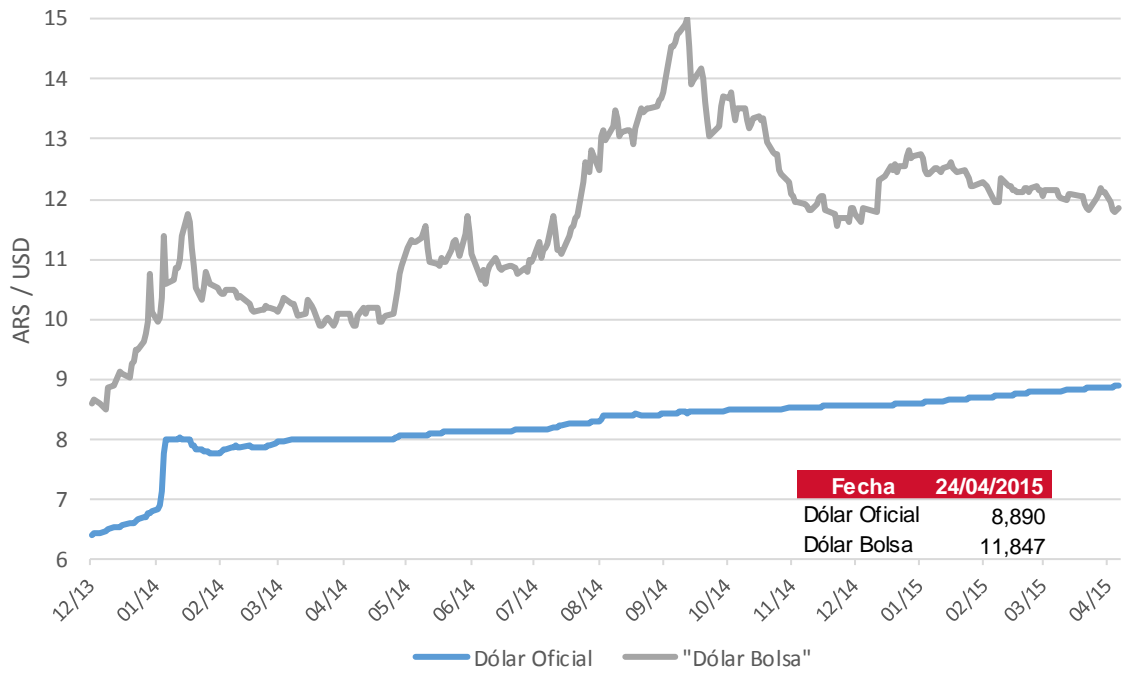

Fuente: BCRA y BOLSAR

2. Futuros

Cotización de futuros en ROFEX

Vto	ROFEX 24/04/2015			
	Precio	Tasa Implícita	TEA Implícita	TNA Implícita
04/2015	8,915	0,31%	20,43%	18,62%
05/2015	9,053	1,86%	19,92%	18,34%
06/2015	9,210	3,63%	21,41%	19,75%
07/2015	9,355	5,26%	21,02%	19,58%
08/2015	9,517	7,08%	21,35%	20,03%
09/2015	9,670	8,80%	21,36%	20,20%
10/2015	9,845	10,77%	21,71%	20,69%
11/2015	10,020	12,74%	22,01%	21,13%
12/2015	10,320	16,11%	24,27%	23,43%
01/2016	10,636	19,67%	26,16%	25,46%
02/2016	10,916	22,82%	27,28%	26,78%
03/2016	11,252	26,60%	28,62%	28,39%

Curva de rendimiento implícito de futuros en ROFEX

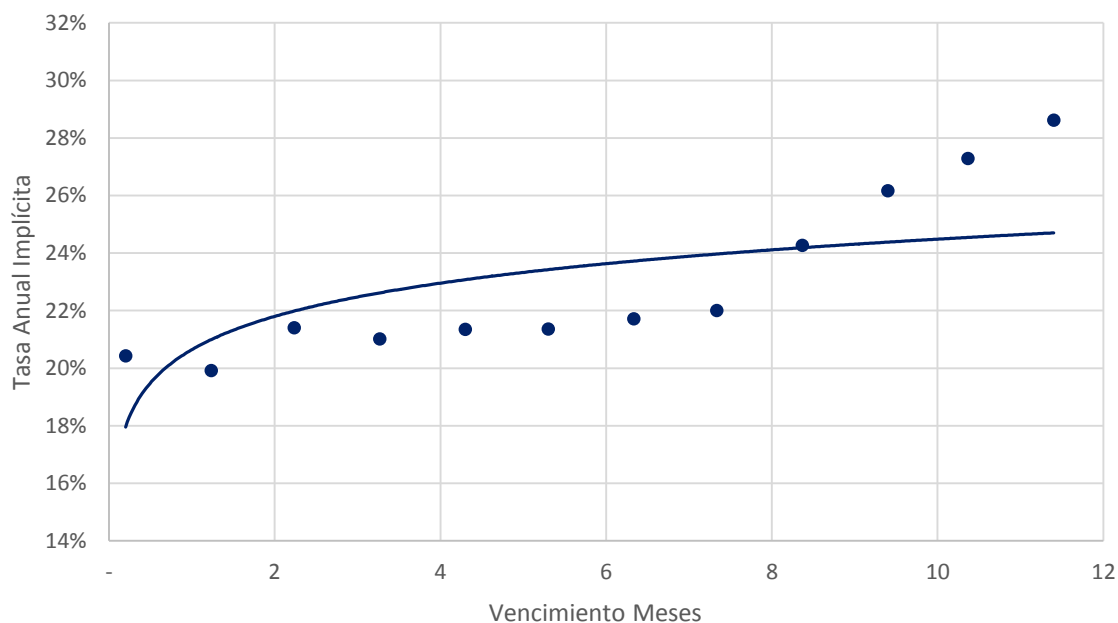

Fuente: Elaboración propia en base a ROFEX

Contacto

Para mayor información sobre la Newsletter o sobre First Capital Markets, por favor contáctenos:

BUENOS AIRES

Ortiz de Ocampo 3302 Módulo 1 - PB 2

C1425DSV Ciudad de Buenos Aires

República Argentina

(+54 11) 5235-1032

Alexis Avcharian

alexis.avcharian@firstcma.com

+54 11 5235 9117

Pedro A. Cristiá, CFA

pedro.cristia@firstcma.com

+54 341 527.0619

Rodrigo Terre

rodrigo.terre@firstcma.com

+54 11 5235 9116

Carolina Trucco

carolina.trucco@firstcma.com

+54 11 5235 9111