



Colocaciones de Fideicomisos Financieros

Informe Semanal

Del 25 al 29 de Julio

Informe de colocaciones

Evolución de tasas de interés

| 2016 | Particip. First/ Z&A | Fecha de Colocación | Monto Autorizado (Millones) | Monto VDF A | Duration VDF A | Tipo de Tasa | Cupón VDF Clase A (TNA) | Calificación | | PyMe | Tasa/ Margen de corte | Tasa de Rendim. Esperado | TNA Rendim. Esperado | Oferta realizada/ Valores ofrecidos | Agentes Colocadores |
|---|----------------------|---------------------|-----------------------------|-------------|----------------|--------------|-------------------------|--------------|-----------|------|-----------------------|--------------------------|----------------------|-------------------------------------|---|
| Colocaciones últimas 4 semanas | | | | | | | | | | | | | | | |
| Megabono Crédito 152 | ZA | 04/07/16 | 323,0 | 218,3 | 4,6 | V | B+3%(28%-39%) | FixScr S.A. | AAA | - | 28,47% | 30,51% | 26,93% | 1,44 | B Val - Itaú - INTL |
| CMR Falabella LIX | | 04/07/16 | 182,4 | 182,4 | 7,0 | V | B+2,5%(26%-35%) | FixScr S.A. | AAA | - | 29,90% | 32,36% | 28,36% | 1,46 | B Patagonia |
| Tarjeta Grupar XI | ZA | 05/07/16 | 58,8 | 49,9 | 2,1 | V | B+1,5%(25%-37%) | FixScr S.A. | A1 | PyMe | 26,00% | 33,75% | 29,44% | 1,15 | B Val - INTL - Petrini - B Mariva |
| Garbarino 124 | ZA | 06/07/16 | 441,1 | 284,9 | 4,7 | V | B+1%(28%-38%) | S&P / UNTREF | AAA / AAA | - | 31,51% | 31,51% | 27,71% | 1,31 | B Val - B Sant - B Gal - Macro Sec - INTL |
| Tarjeta Plata IV | ZA | 07/07/16 | 38,4 | 19,8 | 2,0 | V | B+4%(28%-38%) | FixScr S.A. | AA | PyMe | 29,80% | 33,35% | 29,13% | 1,22 | First Capi. Mark. S.A. - Prov Bursatil |
| AMFayS 23 | ZA | 07/07/16 | 229,2 | 171,9 | 10,9 | V | B+3%(22%-37%) | FixScr S.A. | AAA | PyMe | 21,48% | 30,57% | 26,97% | 1,30 | B Comafi - Comafi - B Gal |
| AMFayS 23 | | 11/07/16 | 56,0 | 38,4 | 6,9 | V | B+3%(28%-38%) | S&P / UNTREF | AAA/AAA | - | 29,54% | 33,39% | 29,16% | 2,79 | Estruc. y Mandat. - NB S Fe - BST - BACS |
| Fidebica XLI | ZA | 11/07/16 | 67,9 | 49,9 | 4,6 | V | B+1%(29%-39%) | FixScr S.A. | AAA | - | 30,50% | 30,76% | 27,12% | 2,60 | Ag. Neg. Merc. Arg. Val. - SBS - B Mariva |
| Mila XII | | 11/07/16 | 64,8 | 58,4 | 7,7 | V | B+3%(24,5%-36%) | FixScr S.A. | AAA | PyMe | 23,71% | 29,88% | 26,43% | 2,26 | B Gal - BACS - Macro Sec - Allaria |
| Lucaioni XVI | | 13/07/16 | 50,2 | 39,7 | 2,5 | V | B+2,5%(26%-35%) | Moody's | Aaa | - | 29,43% | 35,72% | 30,93% | 1,65 | B Patagonia |
| Best Consumer Directo I | | 13/07/16 | 89,0 | 51,9 | 5,0 | V | B+3%(26%-37%) | FixScr S.A. | AAA | - | 29,93% | 34,01% | 29,63% | 1,61 | BST - BACS - Pte Hnos - Tarallo S.A. |
| AGL IX | ZA | 15/07/16 | 52,1 | 22,9 | 3,5 | V | B+3,5%(29%-39%) | FixScr S.A. | AAA | - | 32,00% | 33,80% | 29,47% | 1,28 | Option Sec - Rosental - BACS |
| Carfacil I | ZA | 18/07/16 | 26,2 | 22,9 | 3,9 | V | B+2%(30%-40%) | FixScr S.A. | AAA | - | 32,00% | 33,84% | 29,50% | 1,53 | B Val - BACS - INTL |
| Consubond 124 | ZA | 19/07/16 | 158,3 | 108,5 | 3,4 | V | B+1%(26%-35%) | FixScr S.A. | AAA | - | 29,40% | 33,88% | 29,53% | 1,94 | B Val - INTL - Macro Sec |
| MIS III | | 19/07/16 | 42,9 | 28,3 | 3,2 | V | B+3,5%(29%-39%) | FixScr S.A. | AAA | - | 29,72% | 34,07% | 29,68% | 2,12 | Ag. Neg. Merc. Arg. Val. - SBS - BACS |
| Secubono Credinea 140 | ZA | 22/07/16 | 126,4 | 78,7 | 3,2 | V | B+2%(28%-38%) | FixScr S.A. | AAA | - | 28,98% | 29,31% | 25,98% | 2,21 | B Val - INTL - Macro Sec - Pte Hnos |
| Centrocard XIX | | 26/07/16 | 80,7 | 55,0 | 6,7 | V | B+4%(30%-38%) | S&P | AA | PyMe | 30,40% | 30,61% | 27,00% | 1,25 | Estruc. y Mandat. - BACS |
| Sensei I | ZA | 28/07/16 | 29,0 | 17,5 | 3,5 | V | B+2,5%(27%-38%) | S&P | AA | PyMe | 31,18% | 32,22% | 28,26% | | Cohen - Industrial |
| Garbarino 126 | ZA | 28/07/16 | 391,2 | 228,1 | 4,7 | V | B+1%(26%-35%) | S&P | AAA | - | 29,94% | 30,60% | 27,00% | 1,18 | B Val - B Sant - B Gal - Macro Sec - INTL |
| CMR Falabella LX | | 29/07/16 | 185,6 | 185,6 | 4,1 | V | B+2,5%(26%-35%) | FixScr S.A. | AAA | - | 29,56% | 29,56% | 26,18% | 1,58 | B Patagonia |
| Secubono 141 | ZA | 29/07/16 | 155,1 | 121,3 | 5,5 | V | B+2%(28%-38%) | FixScr S.A. | AAA | - | 29,88% | 30,00% | 26,53% | 1,57 | B Val - INTL - Macro Sec |
| Con período de Colocación Definido | | | | | | | | | | | | | | | |
| CCF Créditos 13 | | 01/08/16 | 271,7 | 206,5 | 5,2 | V | B+Mg(26%-36%) | FixScr S.A. | AAA | - | | | | | |
| Decreditos XII | | 01/08/16 | 48,0 | 41,6 | 6,1 | V | B+2%(28%-38%) | FixScr S.A. | AAA | PyMe | | | | | |
| Red Surcos IV | ZA | 03/08/16 | 42,7 | 41,0 | 6,6 | V | B+2%(25%-34%) | S&P | A-1 | PyMe | | | | | |

Informe de colocaciones

Evolución de tasas de interés

COLOCACIONES DE LA SEMANA DEL 25 DE JULIO AL 29 DE JULIO

| ESPECIE | | DUR MENSUAL | TASA / MARGEN DE CORTE | CUPÓN | MDA | MONTO |
|---|---|-------------|------------------------|-------|--------|----------------|
| LETRAS Y NOTAS COLOCADAS EN LA SEMANA DEL 25 DE JULIO AL 29 DE JULIO | | | | | | |
| LEBAC (26/7/2016) | F | 1,17 | 30,25 | n/a | \$ INT | 61.674.903.000 |
| LEBAC (26/7/2016) | F | 2,10 | 29,30 | n/a | \$ INT | 7.754.463.000 |
| LEBAC (26/7/2016) | F | 3,27 | 28,60 | n/a | \$ INT | 4.837.765.000 |
| LEBAC (26/7/2016) | F | 3,97 | 28,25 | n/a | \$ INT | 2.266.087.000 |
| LEBAC (26/7/2016) | F | 4,90 | 27,80 | n/a | \$ INT | 454.401.000 |
| LEBAC (26/7/2016) | F | 6,77 | 27,20 | n/a | \$ INT | 193.130.000 |
| LEBAC (26/7/2016) | F | 8,40 | 26,95 | n/a | \$ INT | 480.774.000 |

TASAS (Promedio de mes)

| | |
|--|--------|
| BADLAR 30 días - Bcos Privados | 26,056 |
| T.ENCUESTA 30 días - Depósitos entre \$100.000-499.000 | 24,280 |

FIDEICOMISOS FINANCIEROS COLOCADOS EN LA SEMANA DEL 25 DE JULIO AL 29 DE JULIO

| | | | | | | |
|------------------|---|------|--------|-----------------|----|-------------|
| Centrocard XIX | V | 6,67 | 30,40% | B+4%(30%-38%) | \$ | 80.657.420 |
| Sensei I | V | 3,47 | 31,18% | B+2,5%(27%-38%) | \$ | 28.996.380 |
| Garbarino 126 | V | 4,68 | 29,94% | B+1%(26%-35%) | \$ | 391.218.427 |
| CMR Falabella LX | V | 4,06 | 29,56% | B+2,5%(26%-35%) | \$ | 185.570.273 |
| Secubono 141 | V | 5,50 | 29,88% | B+2%(28%-38%) | \$ | 155.110.364 |

Informe de colocaciones

Evolución de tasas de interés

Fideicomisos: Bonos A Yield Curve (últimas 4 semanas)

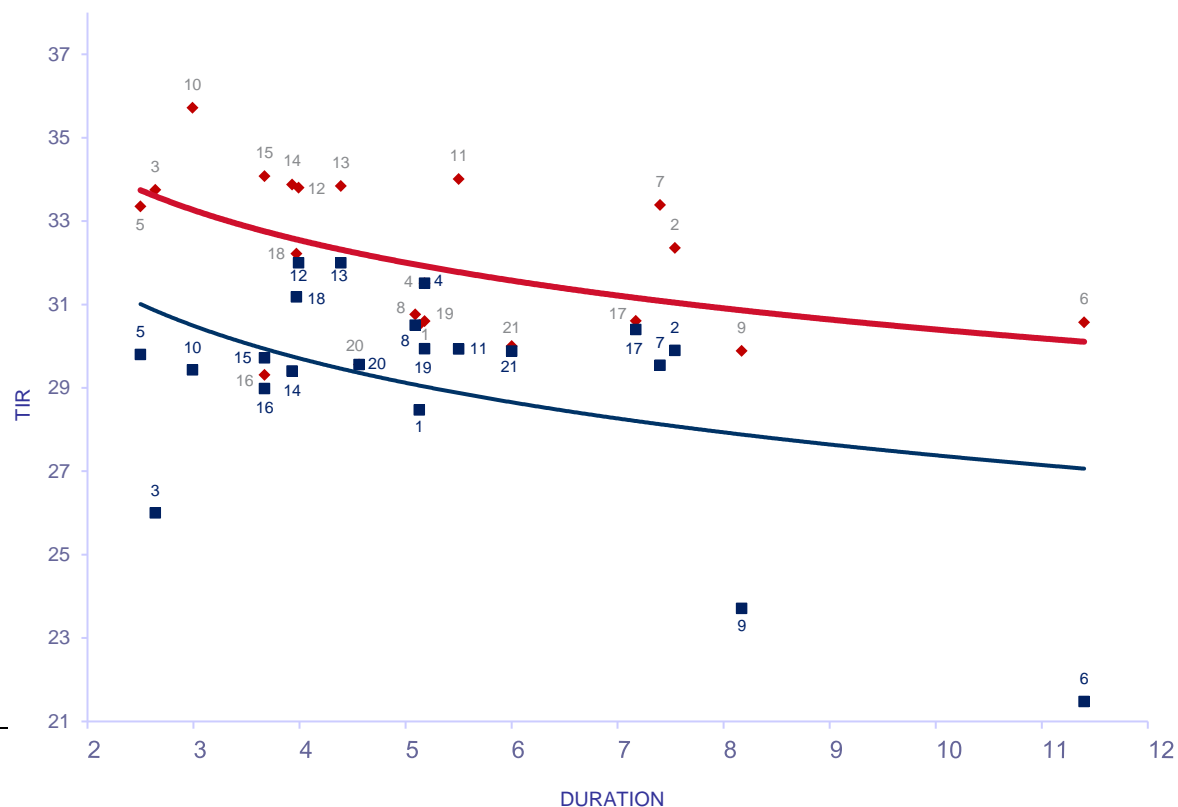

Del 4-Jul al 29-Jul

| Fideicomiso | DUR | TIR | R. E. | |
|----------------------------|---------|-------|-------|------------|
| 1 Megabono Crédito 152 | V 4,63 | 28,47 | 30,51 | 04/07/2016 |
| 2 CMR Falabella LIX | V 7,04 | 29,90 | 32,36 | 04/07/2016 |
| 3 Tarjeta Grupar XI | V 2,14 | 26,00 | 33,75 | 05/07/2016 |
| 4 Garbarino 124 | V 4,68 | 31,51 | 31,51 | 06/07/2016 |
| 5 Tarjeta Plata IV | V 2,00 | 29,80 | 33,35 | 07/07/2016 |
| 6 Comafi Leasing Pymes IX | V 10,90 | 21,48 | 30,57 | 07/07/2016 |
| 7 AMFAyS 23 | V 6,90 | 29,54 | 33,39 | 11/07/2016 |
| 8 Fidebica XLI | V 4,59 | 30,50 | 30,76 | 11/07/2016 |
| 9 Mila XII | V 7,67 | 23,71 | 29,88 | 11/07/2016 |
| 10 Lucaioli XVI | V 2,49 | 29,43 | 35,72 | 13/07/2016 |
| 11 Best Consumer Directo I | V 5,00 | 29,93 | 34,01 | 13/07/2016 |
| 12 AGL IX | V 3,49 | 32,00 | 33,80 | 15/07/2016 |
| 13 Carfacil I | V 3,89 | 32,00 | 33,84 | 18/07/2016 |
| 14 Consubond 124 | V 3,43 | 29,40 | 33,88 | 19/07/2016 |
| 15 MIS III | V 3,17 | 29,72 | 34,07 | 19/07/2016 |
| 16 Secubono Credinea 140 | V 3,17 | 28,98 | 29,31 | 22/07/2016 |
| 17 Centrocard XIX | V 6,67 | 30,40 | 30,61 | 26/07/2016 |
| 18 Sensei I | V 3,47 | 31,18 | 32,22 | 28/07/2016 |
| 19 Garbarino 126 | V 4,68 | 29,94 | 30,60 | 28/07/2016 |
| 20 CMR Falabella LX | V 4,06 | 29,56 | 29,56 | 29/07/2016 |
| 21 Secubono 141 | V 5,50 | 29,88 | 30,00 | 29/07/2016 |

R.E.: rendimiento esperado considerando badlar constante durante la vida del VDFA.

Tasa Badlar considerada del día de la colocación

Informe de colocaciones

Evolución de tasas de interés

Fideicomisos: Bonos B Yield Curve (últimas 4 semanas)

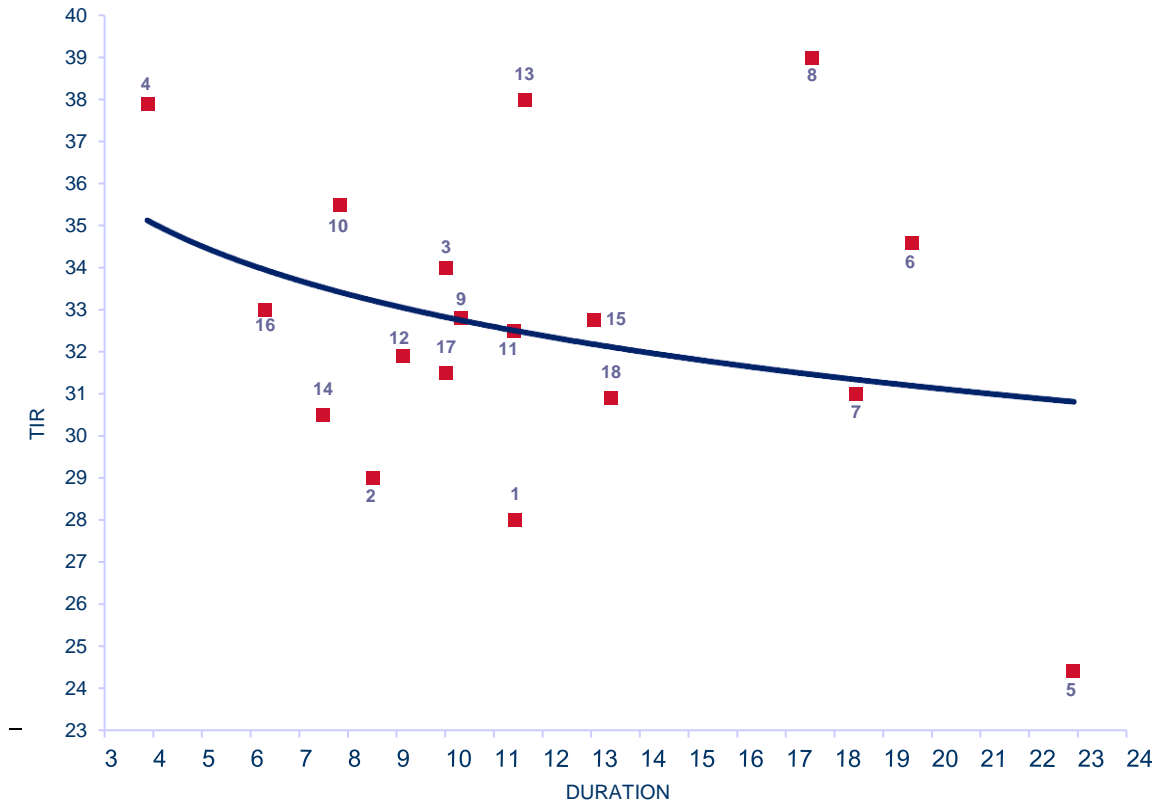

Del 4-Jul al 29-Jul

| | | DUR | TIR | | |
|----|-------------------------|-----|-------|-------|------------|
| 1 | Megabono Crédito 152 | V | 11,44 | 28,00 | 04/07/2016 |
| 2 | Tarjeta Grupar XI | V | 8,51 | 29,00 | 05/07/2016 |
| 3 | Garbarino 124 | V | 10,02 | 34,00 | 06/07/2016 |
| 4 | Tarjeta Plata IV | V | 3,89 | 37,90 | 07/07/2016 |
| 5 | Comafi Leasing Pymes IX | V | 22,90 | 24,42 | 07/07/2016 |
| 6 | AMFAYs 23 | V | 19,60 | 34,59 | 11/07/2016 |
| 7 | Fidebica XLI | V | 18,44 | 31,00 | 11/07/2016 |
| 8 | Mila XII | V | 17,54 | 38,99 | 11/07/2016 |
| 9 | Best Consumer Directo I | V | 10,33 | 32,79 | 13/07/2016 |
| 10 | AGL IX | V | 7,84 | 35,50 | 15/07/2016 |
| 11 | Carfacil I | V | 11,42 | 32,50 | 18/07/2016 |
| 12 | Consubond 124 | V | 9,13 | 31,90 | 19/07/2016 |
| 13 | MIS III | V | 11,63 | 38,00 | 19/07/2016 |
| 14 | Secubono Credinea 140 | V | 7,49 | 30,50 | 22/07/2016 |
| 15 | Centrocard XIX | V | 13,06 | 32,75 | 26/07/2016 |
| 16 | Sensei I | V | 6,30 | 33,00 | 28/07/2016 |
| 17 | Garbarino 126 | V | 10,02 | 31,49 | 28/07/2016 |
| 18 | Secubono 141 | V | 13,41 | 30,90 | 29/07/2016 |

Informe de colocaciones

Evolución de tasas de interés

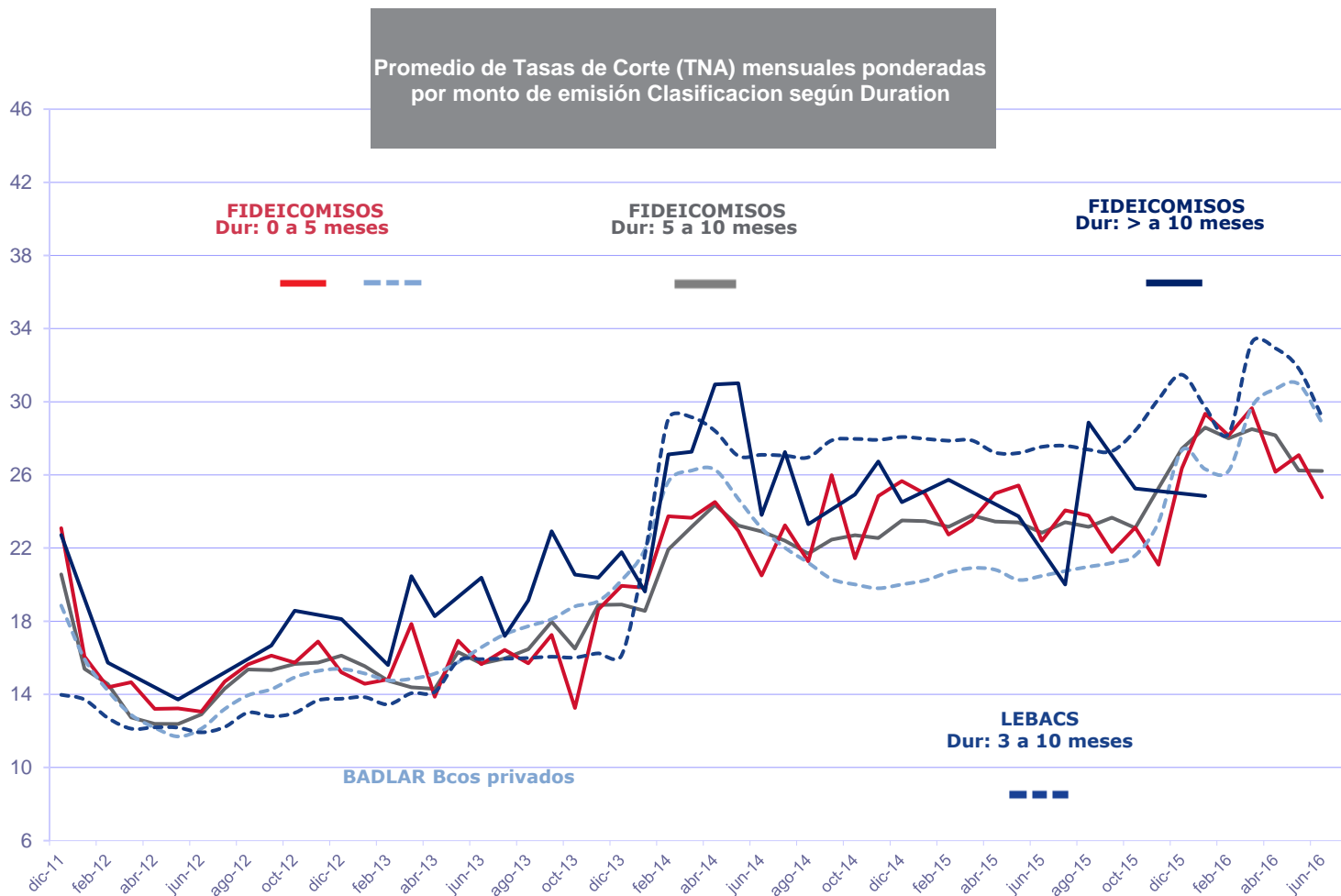

FIRST
CAPITAL MARKETS

Informe de colocaciones

Evolución de tasas de interés

Emisiones de Obligaciones Negociables en las últimas 4 semanas

| Emisor | Fecha de colocación | Mda | Monto Colocado | Plazo | Cupón | Tipo de Bono | Resultado de colocación | Dur | Calif. de Riesgo 1 | | | |
|---|----------------------|-----------|----------------|-------------|-----------|---|-------------------------|---------------|--------------------|--------------|--------------|-----|
| GENERACION FRIAS S.A. | Clase III | 04/jul/16 | AR | 160.000.000 | 24 meses | Badlar + Margen (MIN: 5,4%) | ON | Margen 5,60% | 17,04 | FIX SCR S.A. | BBB+ | |
| BANCO ITAÚ S.A. | Clase 18 | 07/jul/16 | AR | 182.222.222 | 18 meses | Badlar + Margen | ON | Margen 2,75% | 15,24 | FIX SCR S.A. | AAA | |
| | Clase 19 | 07/jul/16 | AR | 317.777.778 | 36 meses | Badlar + Margen | ON | Margen 3,39% | 24,96 | FIX SCR S.A. | AAA | |
| CELULOSA ARGENTINA S.A. | Clase 8 | 13/jul/16 | USD | Desierta | 84 meses | Fija | ON | Desierta | Desierta | FIXSCR S.A. | A | |
| SANTIAGO SAENZ S.A. | Clase VII | 13/jul/16 | AR | 70.108.744 | 12 meses | Badlar + Margen | VCP | Margen 2,00% | 10,92 | FIX SCR S.A. | A2 | |
| BANCO DE GALICIA Y BUENOS AIRES S.A. | Clase II | 14/jul/16 | USD | 250.000.000 | 120 meses | Fija (Hasta los 5 Años) - Badlar + Margen | ON | Margen 7,16% | 84,51 | - | S/C | |
| PETROBRÁS ARGENTINA S.A. | Serie T | 14/jul/16 | USD | 500.000.000 | 84 meses | Fija | ON | Precio 99,33% | 66,86 | Moody's | Baa3 | |
| CLISA - COMPAÑIA LATINOAMERICANA DE INFRAESTRUCTURA & SERVICIOS S.A. | | 14/jul/16 | USD | 200.000.000 | 84 meses | Fija | ON | Precio 98,75% | 62,47 | S&P | BBB- | |
| BANCO SANTANDER RÍO S.A. | Clase XII | 15/jul/16 | AR | 106.666.666 | 18 meses | Badlar + Margen | ON | Margen 2,50% | 15,53 | Moody's | Aaa | |
| | Clase XIII | 15/jul/16 | AR | 541.800.000 | 36 meses | Badlar + Margen | ON | Margen 3,25% | 25,45 | Moody's | Aaa | |
| GENERACIÓN MEDITERRÁNEA S.A., GENERACIÓN FRIAS S.A. y CENTRAL TÉRMICA ROCA S.A. | | 20/jul/16 | USD | 250.000.000 | 84 meses | Fija | ON | Precio 98,76% | 62,26 | Moody's | B3/Baa2 | |
| TGLT S.A. | Clase XII | 20/jul/16 | AR | 96.666.666 | 18 meses | Badlar + Margen (MIN: 32% Primer Periodo) | ON | Margen 6,00% | 14,97 | FIXSCR S.A. | BBB | |
| | Clase XIII | 20/jul/16 | AR | Desierta | 36 meses | Badlar + Margen (MIN: 32% Primeros 2 Periodo) | ON | Desierta | Desierta | Desierta | FIXSCR S.A. | BBB |
| LEDESMA S.A.A.I. | Clase 4 | 20/jul/16 | AR | Desierta | 18 meses | Badlar + Margen | ON | Desierta | Desierta | Desierta | FIX SCR S.A. | A+ |
| | Clase 5 | 20/jul/16 | AR | 400.000.000 | 36 meses | Badlar + Margen | ON | Margen 3,74% | 25,12 | FIX SCR S.A. | A+ | |
| TARJETAS CUYANAS S.A. | Clase XXV / Serie I | 21/jul/16 | AR | Desierta | 18 meses | Badlar + Margen (MIN: 30% para el Primer Trimestre) | ON | Desierta | Desierta | Desierta | FIX SCR S.A. | AA- |
| | Clase XXV / Serie II | 21/jul/16 | AR | 400.000.000 | 48 meses | Badlar + Margen (MIN: 30% para los 2 primeros Trimestres) | ON | Margen 3,94% | 29,41 | FIX SCR S.A. | AA- | |
| BACS BANCO DE CRÉDITO Y SECURITIZACIÓN S.A. | Clase IX | 22/jul/16 | AR | 249.500.000 | 24 meses | Badlar + Margen (MIN: 30% para el Primer Periodo) | ON | Margen 3,45% | 17,21 | FIX SCR S.A. | AA | |
| MERCEDES-BENZ COMPAÑIA FINANCIERA ARGENTINA S.A. | Clase 28 | 25/jul/16 | AR | 150.000.000 | 18 meses | Badlar + Margen | ON | Margen 2,59% | 14,37 | FIX SCR S.A. | AA | |
| ACTUAL S.A. | Serie V | 27/jul/16 | AR | 2.000.000 | 6 meses | Fija | VCP PYME | Precio 97,90% | 5,92 | - | S/C | |
| CARSA S.A. | Serie VI | 27/jul/16 | AR | 89.912.856 | 12 meses | Badlar + Margen | ON | Margen 5,49% | 10,08 | FIX SCR S.A. | A2 | |

Obligaciones Negociable con periodo de Colocación Definido

| Emisor | Fecha de colocación | Mda | Monto Ofertado | Plazo | Cupón | Tipo de Bono | Calif. de Riesgo 1 | | |
|--|---------------------|-----------|----------------|--|----------|---|--------------------|--------------|-----|
| TOYOTA COMPAÑIA FINANCIERA DE ARGENTINA S.A. | Clase V | 01/ago/16 | AR | V/N hasta \$ 50 M y ampliable hasta \$ 100 M | 12 meses | Fija | VCP | Moody's | Aaa |
| BBVA BANCO FRANCÉS S.A. | Clase 19 | 03/ago/16 | AR | V/N hasta \$ 150 M y ampliable en conjunto con Clase 20 hasta \$ 500 M | 18 meses | Badlar + Margen (MIN: % para el Primer Periodo) | ON | FIX SCR S.A. | AAA |
| | Clase 20 | 03/ago/16 | AR | V/N hasta \$ 150 M y ampliable en conjunto con Clase 19 hasta \$ 500 M | 36 meses | Badlar + Margen (MIN: % para el Primer Periodo) | ON | FIX SCR S.A. | AAA |