



**FIRST**  
CAPITAL MARKETS

# Colocaciones de Fideicomisos Financieros

## Informe Semanal

Del 28 de Septiembre al 2 de Octubre



# Informe de colocaciones

## Evolución de tasas de interés

2015	Particip. First/ Z&A	Fecha de Colocación	Monto Autorizado (Millones)	Monto VDF A	Duration VDF A	Tipo de Tasa	Cupón VDF Clase A (TNA)	Calificación		PyMe/ Inc. K	Tasa/ Margen de corte	Tasa de Rendim. Esperado	TNA Rendim. Esperado
<b>Colocaciones últimas 4 semanas</b>													
Tarjeta Saenz VIII		08/09/15	120,0	69,2	9,1	V	B+3%(24%-30%)	FixScr S.A.	AAA	-	28,41%	28,42%	25,28%
Grupo Monarca I		09/09/15	29,7	23,7	5,1	V	B+5%(25%-35%)	Eval. Lat. S.A.	AA	-	28,98%	29,94%	26,47%
CGM Leasing XXVI		10/09/15	69,9	55,9	7,6	V	B+5%(20%-32%)	FixScr S.A.	AAA	PyMe - K	11,40%	21,37%	19,52%
Fiducar IV		11/09/15	59,3	39,7	5,7	V	B+3%(23%-31%)	FixScr S.A.	AAA	-	27,75%	29,42%	26,07%
Aval Rural XXIV		11/09/15	USD 5,5	USD 5,5	11,8	F	4,00%	Moody's	Aa3	PyMe	2,50%	2,50%	2,47%
Best Consumer Finance XXXVI		11/09/15	125,8	102,0	6,9	V	B+3%(20%-30%)	FixScr S.A.	AAA	-	22,85%	27,77%	24,75%
Supervielle Créditos 89		14/09/15	250,0	240,0	10,0	V	B+Mg(20%-31%)	FixScr S.A.	AAA	-	5,50%	30,57%	26,97%
Ribeiro LXXX		15/09/15	118,5	82,9	4,5	V	B+2,5%(23%-30%)	FixScr S.A.	AAA	-	26,95%	28,18%	25,09%
CCF Créditos 9		15/09/15	199,5	151,6	8,1	V	B+Mg(21%-32%)	FixScr S.A.	AAA	-	6,00%	31,23%	27,48%
Consubond 115	Z	17/09/15	221,7	148,5	3,3	V	B+2%(24%-31%)	FixScr S.A.	AAA	-	27,24%	27,24%	24,33%
Megabono 141		18/09/15	257,5	162,2	5,7	V	B+2%(22%-29,5%)	FixScr S.A.	AAA	-	26,99%	27,52%	24,56%
Pago Rural Granar I		21/09/15	59,4	59,4	0,3	V	B+6%(23%-33%)	FixScr S.A.	A2	PyMe	21,90%	27,08%	24,20%
CMR Falabella LIV		25/09/15	168,0	168,0	3,5	V	B+2,5%(23%-30%)	FixScr S.A.	AAA	-	26,59%	27,21%	24,31%
AMFAyS 20		01/10/15	43,5	31,1	5,3	V	B+3%(24%-30%)	S&P	AAA	-	27,98%	28,71%	25,51%
Secubono 124	Z	02/10/15	152,5	113,2	4,8	V	B+2%(22,5%-30%)	FixScr S.A.	AAA	-	26,59%	27,35%	24,42%

(\*) Rendimiento Esperado considerando badlar constante durante la vida del VDFA.

Tasa Badlar considerada del día de la colocación

Con período de Colocación Definido										
Consubond 116	Z	06/10/15	226,6	151,8	3,7	V	B+2%(24%-31%)	FixScr S.A.	AAA	-
Red Mutual XL	Z	07/10/15	74,4	52,1	9,0	V	B+4,5(22%-30%)	S&P	AAA	-
Fava XXXV		07/10/15	82,0	64,8	3,1	V	B+2,5%(22%-29%)	FixScr S.A.	AAA	-
Vicentín Exportaciones V	Z	08/10/15	Mín: USD 25 M y \$ 80 M - Máx: USD 70 M y \$ 200 M	USD 50	12,52	F	1,5%	FixScr S.A.	AA-	-

# Informe de colocaciones

## Evolución de tasas de interés

Fideicomisos: Bonos A Yield Curve (últimas 4 semanas)

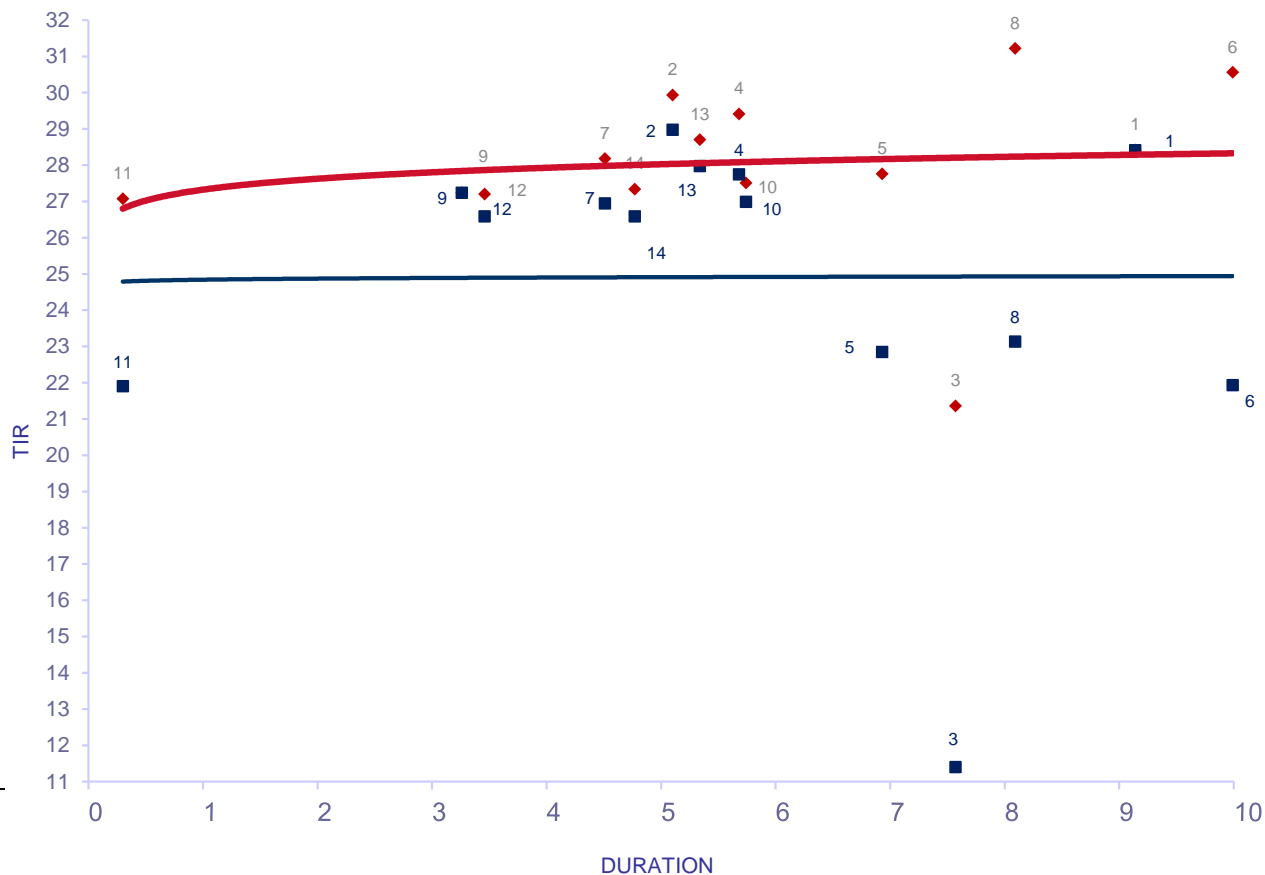

Del 7-Sep al 2-Oct

Fideicomiso	DUR	TIR	R. E.		
1	Tarjeta Saenz VIII	V 9,14	28,41	28,42	08/09/2015
2	Grupo Monarca I	V 5,10	28,98	29,94	09/09/2015
3	CGM Leasing XXVI	V 7,57	11,40	21,37	10/09/2015
4	Fiducar IV	V 5,68	27,75	29,42	11/09/2015
5	Best Consumer Finance XXXVI	V 6,93	22,85	27,77	11/09/2015
6	Supervielle Créditos 89	V 9,99	21,94	30,57	14/09/2015
7	Ribeiro LXXX	V 4,51	26,95	28,18	15/09/2015
8	CCF Créditos 9	V 8,09	23,14	31,23	15/09/2015
9	Consubond 115	V 3,26	27,24	27,24	17/09/2015
10	Megabono 141	V 5,74	26,99	27,52	18/09/2015
11	Pago Rural Granar I	V 0,30	21,90	27,08	21/09/2015
12	CMR Falabella LIV	V 3,46	26,59	27,21	25/09/2015
13	AMFAyS 20	V 5,34	27,98	28,71	01/10/2015
14	Secubono 124	V 4,77	26,59	27,35	02/10/2015

R.E.: rendimiento esperado considerando badlar constante durante la vida del VDFA.

Tasa Badlar considerada del día de la colocación

# Informe de colocaciones

## Evolución de tasas de interés

Fideicomisos: Bonos B Yield Curve (últimas 4 semanas)

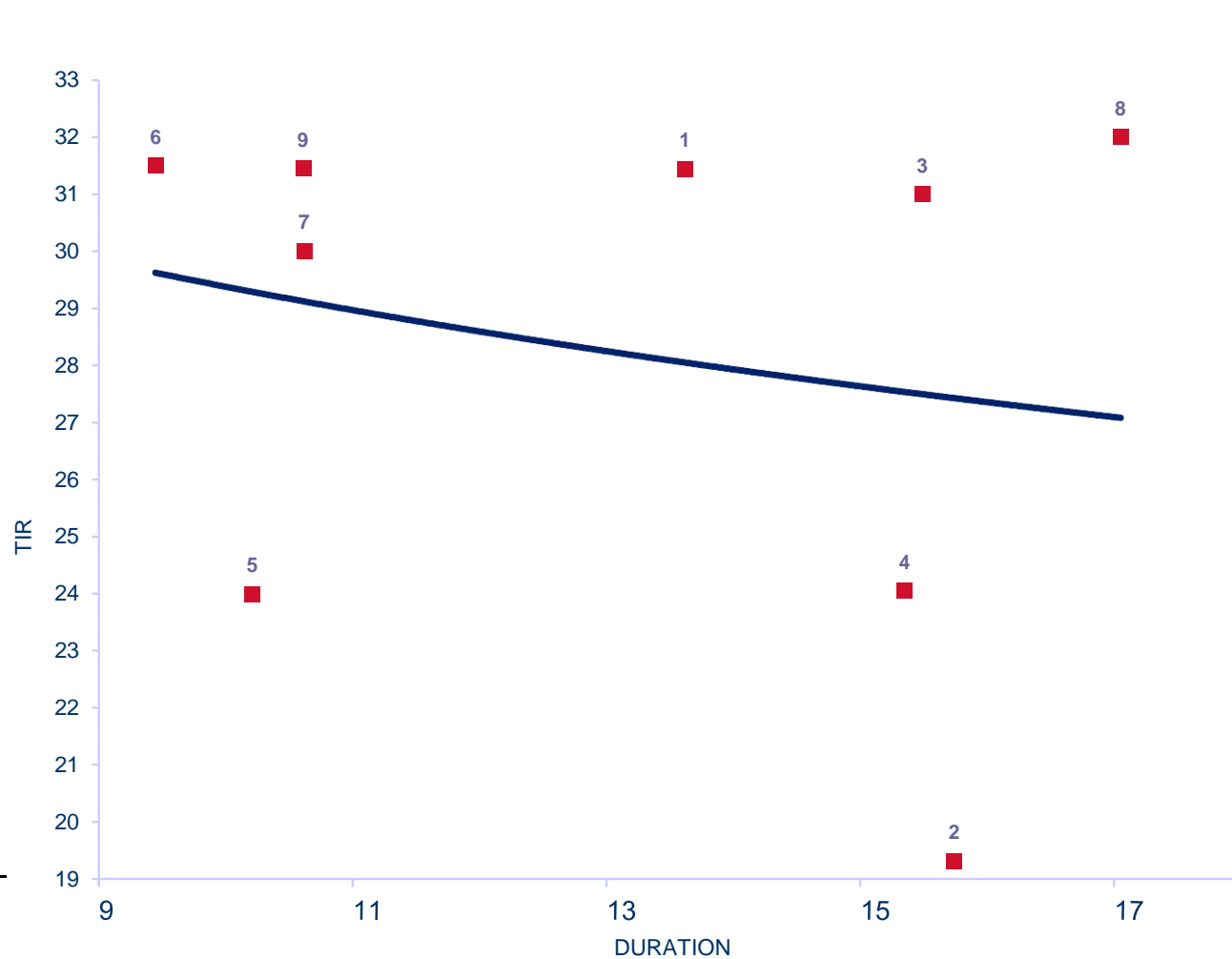

Del 7-Sep al 2-Oct

		DUR	TIR		
1	Tarjeta Saenz VIII	V	13,62	31,44	08/09/2015
2	CGM Leasing XXVI	V	15,74	19,32	10/09/2015
3	Fiducar IV	V	15,49	31,00	11/09/2015
4	Best Consumer Finance XXXVI	V	15,35	24,05	11/09/2015
5	Ribeiro LXXX	V	10,21	23,99	15/09/2015
6	Consubond 115	V	9,45	31,50	17/09/2015
7	Megabono 141	V	10,62	30,00	18/09/2015
8	AMFAyS 20	V	17,05	32,00	01/10/2015
9	Secubono 124	V	10,61	31,45	02/10/2015



**FIRST**  
CAPITAL MARKETS

# Informe de colocaciones

## Evolución de tasas de interés

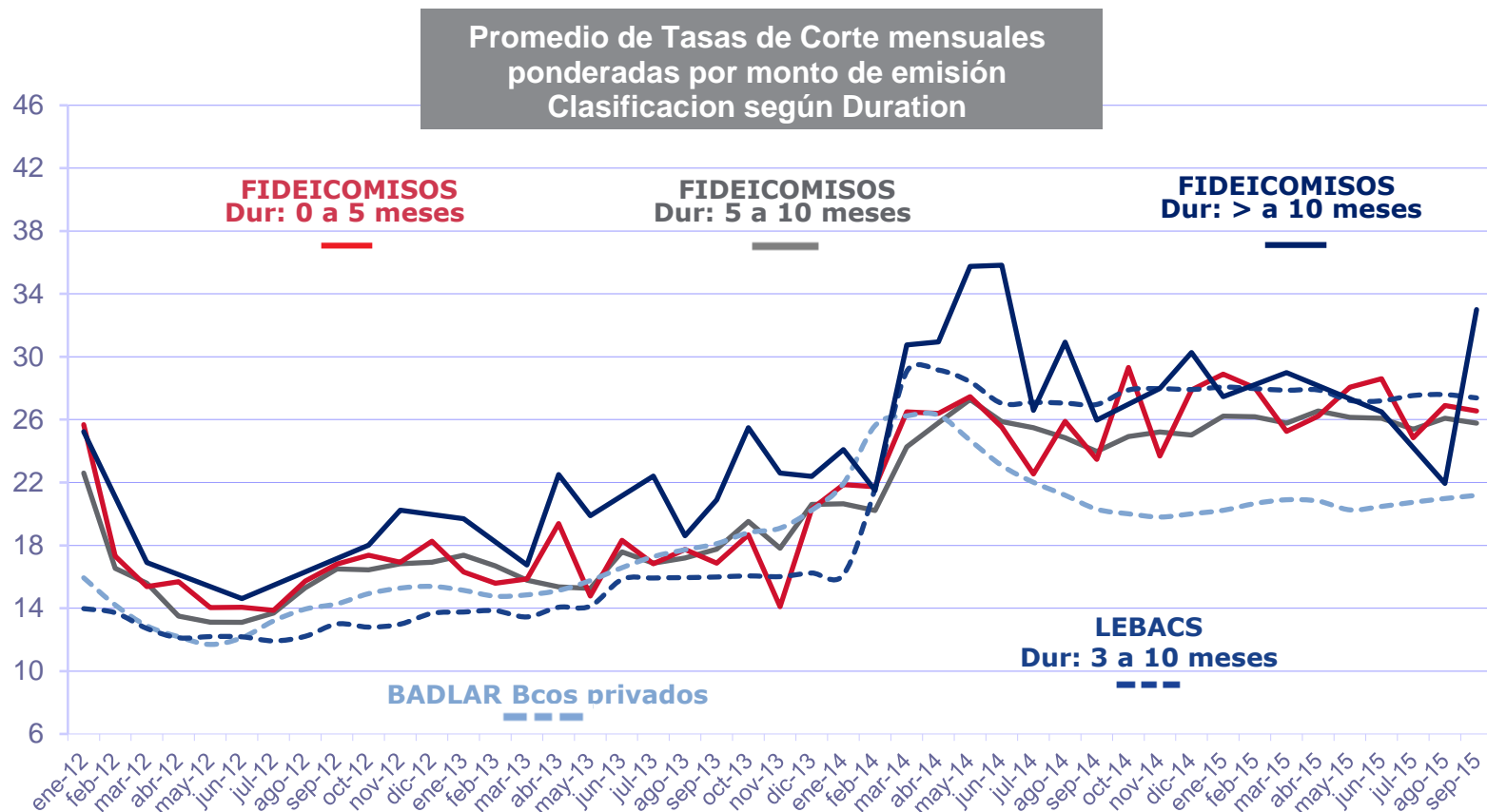

**FIRST**

CAPITAL MARKETS